



*Чий берендэго
ООО «Анжигоринг»
Анжигоринг
Фонд прав резидентства*



*Генеральный директор
А.А. Макашев*

Техническое заключение

по обследованию жилого дома №5 со встроенно-пристроенным ДОУ
и наземно-подземной автостоянкой расположенного по адресу:
Московская область, г. Химки, мкр. Клязьма - Старбеево,
квартал Вашутино

№09-СС-ОБС

ГИП



Феклин А.Б.

ООО «АрхГрупп»

Москва
2018

1. СОДЕРЖАНИЕ

№п/п	Разделы	Примечание
1	2	3
	Пояснительная записка	
1.	Содержание	стр. 1-2
2.	Вводная часть	стр. 3
3.	Список исполнителей	стр. 4
4.	Цель и состав работ по проведению технического обследования	стр. 5
5.	Методика обследования	стр. 6 - 7
6.	Сведения о представленных документах	стр. 8 - 11
7.	Общая характеристика объекта обследования	стр. 12
7.1	Место расположения объекта обследования	стр. 12
7.2	Краткая характеристика объекта обследования	стр. 13
7.3	Технико-экономические показатели объекта	стр. 14 - 15
7.4	Основные характеристики района расположения объекта	стр. 15
8.	Паспорт здания	стр. 17 - 20
9.	Анализ планировочной организации земельного участка. Результаты обследования	стр. 21 - 23
10.	Анализ архитектурных и технологических решений. Результаты обследования	стр. 24 - 27
11.	Анализ конструктивных решений. Результаты обследования	стр. 27 - 31
11.1	Журнал инструментального определения прочности бетона несущих конструкций жилого корпуса	стр. 32 - 43
11.2	Результаты обследования технического состояния несущих конструкций жилого дома	стр. 44
11.3	Заключение по обследованию технического состояния элементов несущего каркаса жилого корпуса	стр. 45
12.	Обследования сетей инженерно-технического обеспечения	стр. 46
12.1	Результаты обследования систем водоснабжения и водоотведения	стр. 46 - 51
12.2	Результаты обследования тепловых сетей, систем отопления и вентиляции	стр. 51 - 58
12.3	Результаты обследования системы пожаротушения	стр. 58 - 59
12.4	Результаты обследования системы электроснабжения	стр. 59 - 63
12.5	Результаты обследования сетей связи и сигнализации	стр. 64
13.	Общие выводы по результатам обследования	стр. 64 - 67
14.	Лицензии, допуски, СРО, сведения о поверке приборов.	стр. 68 - 72
	Приложения	
	Приложение №1. Ведомость дефектов несущего каркаса жилого дома и графическая часть к результатам технического обследования элементов каркаса	стр. 73 - 82
	Приложение №2. Ведомость дефектов и графическая часть по обследованию фасадов и благоустройства	книга
	Приложение №3. Ведомость дефектов по разделу АР (отделка МОП, кровли входные группы)	книга
	Приложение №4. Ведомости объемов работ (ВОР) необходимых для окончания СМР по инженерным системам здания.	книга

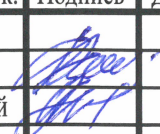
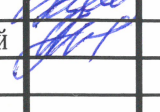
						№09-СС-ОБС			
						Заказчик: АО «Континент Проект», от имени и в интересах которого действует ООО «Технический заказчик Фонда защиты прав дольщиков»			
Изм.	Кол.уч.	Лист	№док.	Подпись	Дата	Тех. заключение по результатам обследования : МО, г. Химки, мкр. Клязьма - Старбеево, квартал Вашутино. Жилой дом №5 со встроенно-пристроенным ДОУ и наземно-подземной автостоянкой	Стадия	Лист	Листов
							ТЗК	1	82
ГИП		Феклин					ООО «АрхГрупп»		
Инженер		Гимчинский							

2. ВВОДНАЯ ЧАСТЬ

2.1 Основание для проведения обследования

На основании договора №09-СС-ОБС от 26 сентября 2018 г., заключенного между ООО «АрхГрупп» и с АО «Континент Проект»

2.2 Сведения об организации проводившей обследование

Название обследующей организации: Общество с ограниченной ответственностью «АрхГрупп» (сокращенное наименование ООО «АрхГрупп»).

Допуск к проведению работ: Решение Правления Ассоциации СРО "МРИ" №42-04-ПП/18 от 18.10.2018 г., № СРО-И-035-26102012, действует с 18.10.2018 г.

Руководитель организации:

Генеральный директор – Арешкин Кирилл Сергеевич

						№09-СС-ОБС	Лист
Изм.	Кол.	Лист	№док	Подп.	Дата		3

3. СПИСОК ИСПОЛНИТЕЛЕЙ

Табл.1

ФИО, квалификация сотрудника	Выполняемые работы, зона ответственности
1	2
Феклин А.Б., - руководитель работ, ГИП, инженер по обследованию зданий, строительный эксперт, член НОПРиЗ	Руководство и выполнение работ по обследованию фасадов здания и элементов благоустройства территории, анализ соответствующих разделов проектной документации. Определение объемов работ, необходимых для завершения СМР, составление ведомостей объемов работ.
Гимчинский Н.Г, инженер по обследованию зданий и инженерных систем, строительный эксперт, член НОПРиЗ	Руководство и обследование объемов работ по отделке помещений, обследование инженерных систем, анализ соответствующих разделов проектной документации, определение объемов работ, необходимых для завершения СМР, составление ведомостей объемов работ.

						№09-СС-ОБС	Лист
Изм.	Кол.	Лист	№док	Подп.	Дата		4

5. МЕТОДИКА ОБСЛЕДОВАНИЯ

Объем и методика обследования принимались в соответствии с указаниями **ГОСТ 31937-2011** «Здания и сооружения. Правила обследования и мониторинга технического состояния».

Для достижения целей обследования был выполнен следующий комплекс работ:

- ознакомление с объектом обследования, его объемно-планировочным и конструктивным решением, решениям по внутренним инженерным системам и благоустройству территории;
- сопоставление проектных решений, принятых в утвержденной проектной и рабочей документации с фактически выполненными работами;
- определение геометрических размеров сечений несущих конструкций каркаса здания и выборочная проверка пространственного положения несущих конструкций;
- определение сечений и выборочная проверка пространственного положения ненесущих конструкций, толщин отделочных слоев;
- выборочный неразрушающий контроль прочности элементов несущего каркаса здания;
- выявление дефектов конструкций несущего каркаса здания;
- выявление дефектов, выполненных СМР по ненесущим конструкциям и их отделке, по благоустройству, по инженерным системам;
- фотофиксация выявленных дефектов;
- составление дефектных ведомостей;
- для всех объемов, в том числе благоустройства, внутренних и наружных отделочных слоев, инженерных коммуникаций – составление ведомостей объемов работ, требуемых для завершения СМР;
- анализ полученных результатов с формированием выводов и разработкой технического заключения по результатам обследования.

Инструменты, используемые при проведении обследования – механические рулетки, механические штангенциркули, электронные фотоаппараты, электронный дальномер leica disto d2, ударно-импульсный измеритель прочности бетона ИПС-МГ4.03.

Термины и определения, используемые в техническом заключении, согласно **ГОСТ 31937-2011** «Здания и сооружения. Правила обследования и мониторинга технического состояния»:

Обследование технического состояния здания (сооружения) - комплекс мероприятий по определению и оценке фактических значений контролируемых параметров, характеризующих работоспособность объекта обследования и определяющих возможность его дальнейшей эксплуатации, реконструкции или необходимость восстановления, усиления, ремонта, и включающий в себя обследование грунтов основания и строительных конструкций на предмет выявления изменения свойств грунтов, деформационных повреждений, дефектов несущих конструкций и определения их фактической несущей способности.

Объект обследования. – здание, сооружение (составная часть, конструкция, техническая система, устройство и т.д.), в результате обследования которого необходимо произвести оценку его технического состояния на предмет возможности дальнейшей эксплуатации.

Категория технического состояния - степень эксплуатационной пригодности несущей строительной конструкции или здания и сооружения в целом, а также грунтов их основания, установленная в зависимости от доли снижения несущей способности и эксплуатационных характеристик.

Нормативное техническое состояние (категория 1) - категория технического состояния, при котором количественные и качественные значения параметров всех

						№09-СС-ОБС	Лист
							6
Изм.	Кол.	Лист	№док	Подп.	Дата		

6. СВЕДЕНИЯ О ПРЕДСТАВЛЕННЫХ ДОКУМЕНТАХ

При проведении обследования объекта - Жилого дома №5 (корпус 1 со встроенно-пристроенным ДОУ и наземно-подземной автостоянкой), расположенного по адресу: Московская область, г. Химки, мкр. Клязьма - Старбеево, квартал Вашутино, была изучена и анализирована следующая предоставленная документация:

Табл. 2

№	Наименование документа	Организация	Шифр
Проектная документация Жилой дом №5 корпус 1 со встроенно-пристроенным ДОУ па 60 мест, наземно-подземная автостоянка №5.2			
	Раздел 1. Пояснительная записка	ООО «Урбан-Проектирование»	
1	«Пояснительная записка»		26-03/2012-5-ПЗ
1.1	«Исходно-разрешительная документация»		26-03/2012-5-ИРД
2	Раздел 2. «Схема планировочной организации земельного участка»	ООО «Урбан-Проектирование»	26-03/2012-5-ПЗУ
	Раздел 3. «Архитектурные решения»	ООО «Урбан-Проектирование»	
3.1	Жилой дом №5 корпус 1 со встроенно-пристроенным ДОУ		26-03/2012-5.1-АР
3.2	Наземно-подземная автостоянка №5.2		26-03/2012-5.2-АР
	Раздел 4. «Конструктивные и объемно - планировочные решения»	ООО «Урбан-Проектирование»	
4.1	Конструктивные решения. Жилой дом №5 корпус 1 со встроенно-пристроенным ДОУ		26-03/2012-5.1 -КР
4.2	Конструктивные решения Наземно-подземная автостоянка №5.2		26-03/2012-5.2 -КР
	Раздел 5. «Сведения об инженерном оборудовании, о сетях инженерно-технического обеспечения, перечень инженерно-технических мероприятий, содержание технологических решений»:	ООО «Урбан-Проектирование»	
	<i>Подраздел 1. Система электроснабжения</i>		
5.1.1	Система электроснабжения. Жилой дом №5 корпус 1 со встроенно-пристроенным ДОУ		26-03/2012-5.1-ИОС.ЭС
5.1.2	Система электроснабжения. Наземно-подземная автостоянка №5.2		26-03/2012-5.2-ИОС.ЭС

						№09-СС-ОБС	Лист
							8
Изм.	Кол.	Лист	№док	Подп.	Дата		

	Раздел 9. Мероприятия по обеспечению пожарной безопасности	ООО «Центр систем безопасности»	
9.1	Перечень мероприятий по обеспечению пожарной безопасности. Жилой дом №5 (корпус 1 со встроенно-пристроенным ДОУ, наземно-подземная автостоянка №5.2)		26-03/2012-5-МПБ.ПМ
9.2	Автоматическая установка пожарной сигнализации. Наземно-подземная автостоянка №5.2		26-03/2012-5.2-МПБ.ПМ
9.3.1	Автоматическая установка пожарной сигнализации и система оповещения и управления эвакуацией людей при пожаре. Жилой дом №5 (корпус 1, наземно-подземная автостоянка №5.2)		26-03/2012-5.1-МПБ.АПС
9.3.2	Автоматическая установка пожарной сигнализации и система оповещения и управления эвакуацией людей при пожаре. Встроенно-пристроенное ДОУ на 60 мест		26-03/2012-5.1 - МПБ.АПС.ДОУ
	Раздел 10. Мероприятия по обеспечению доступа инвалидов	ООО «Урбан-Проектирование»	
10	Мероприятия по обеспечению доступа инвалидов. Жилой дом №5 (корпус 1 со встроенно-пристроенным ДОУ, наземно-подземная автостоянка №5.2)		26-03/2012-5-ОДИ
10(1)	Раздел 10(1). Мероприятия по обеспечению требований энергетической эффективности и требованиям оснащенности зданий, строений и сооружений приборами учета используемых энергетических ресурсов. Энергетический паспорт	ООО «Урбан-Проектирование»	026-03/2012-5-ЭЭ
	Раздел 12. Иная документация в случаях, предусмотренная федеральными законами.	ООО «Урбан-Проектирование»	
12.1	Организация дорожного движения на период строительства и эксплуатации.		26-03/2012-5-ОДД
12.2	Расчет продолжительности инсоляции. Жилой дом №5 (корпус 1 со встроенно-пристроенным ДОУ)		26-03/2012-5-ПИ
12.3	Расчет коэффициента естественного освещения (КЕО). Жилой дом №5 (корпус 1 со встроенно-пристроенным ДОУ)		26-03/2012-5-КЕО
12.4	Требования к обеспечению безопасной эксплуатации объектов капитального строительства		26-03/2012-5-ТБЭО

12.5	Охранно-защитная дератизационная система.		26-03/2012-5-ОЗДС
Негосударственная экспертиза проектов			
	Положительное заключение негосударственной экспертизы «Жилой комплекс по адресу: Московская область, г. Химки Северо-Западная промышленно-коммунальная зона, Жилой дом № 5 со встроенно-пристроенным ДОУ и наземно-подземной автостоянкой	ООО «ЭкспертПроектСервис»	№4-1-1-0159-14
Рабочая документация			
	Рабочая документация представлена не в полном объеме		

7. ОБЩАЯ ХАРАКТЕРИСТИКА ОБЪЕКТА ОБСЛЕДОВАНИЯ

Объектом обследования является Жилой дом №5 (корпус 1 со встроенно-пристроенным ДОУ и наземно-подземной автостоянкой), расположенный по адресу: Московская область, г. Химки, мкр. Клязьма - Старбеево, квартал Вашутино

7.1 Место расположения объекта обследования

Расположение Жилого дома №5:

- с севера-запада здание граничит с улицей Германа Титова;
- с севера граничит с домом по адресу: Вашутинское шоссе, 24Б;
- с севера-востока граничит с домом по адресу Вашутинское шоссе, 24Б;
- с запада находится здание по адресу: Транспортный проезд, д.8;
- с южной стороны находится здание по адресу: Транспортный проезд, д.4;
- с юго-востока дом граничит со зданием по адресу: Транспортный проезд, д.10;
- на востоке дом граничит со зданием по адресу: Транспортный проезд, д.6.

Ситуационный план территории: Химки, Московская область, Россия, 55.918127, 37.410509



Изм.	Кол.	Лист	№док	Подп.	Дата

№09-СС-ОБС

Лист

12

Месторасположение со спутника:

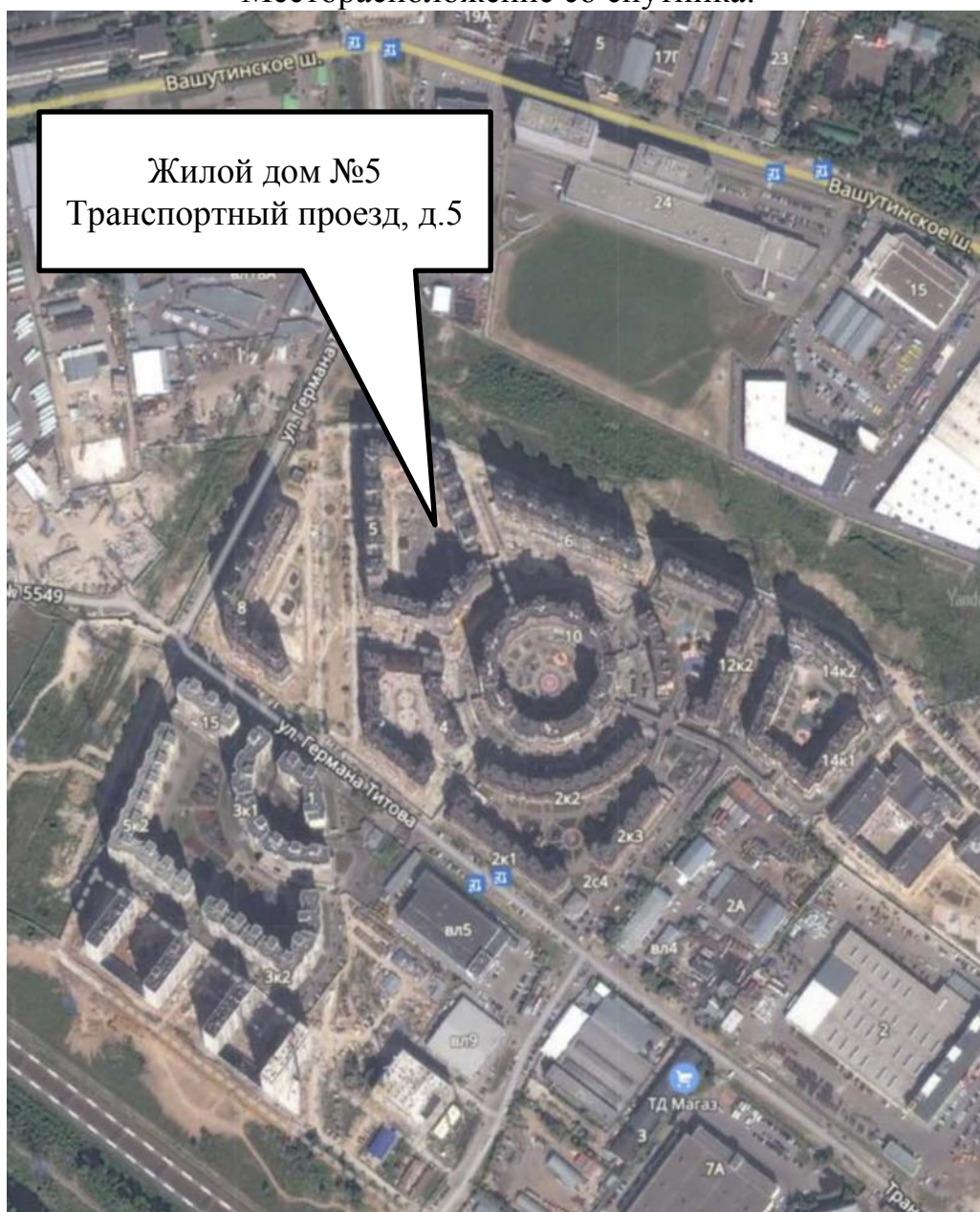

7.2 Краткая характеристика объекта обследования

Жилой дом №5 состоит из одного корпуса. Во внутреннем пространстве дома расположена наземно-подземная автостоянка с эксплуатируемой кровлей в виде зеленого дворового пространства, соединенного с другими дворами пешеходными мостами.

Корпус I состоит из 14-ти 17-этажных секций и 3-х 9-ти-этажных секций со встроенно-пристроенным ДООУ (в секции 7) на 3 группы (60 человек). Этажи со 2-ого по 9-й - жилые, с размещением однокомнатных, двухкомнатных, трехкомнатных квартир.

В подвале расположены технические помещения (ИТП, водомерный узел, электрощитовая, насосные станции) и хозяйственные кладовые для жильцов.

На 1-м этаже находятся помещения общественного назначения – офисы, нежилые помещения общественного назначения - хозяйственные кладовые жильцов, входные вестибюли, колясочные, помещения консьержей с санузлами, помещения уборочного инвентаря.

						№09-СС-ОБС	Лист
Изм.	Кол.	Лист	№док	Подп.	Дата		13

наиболее холодной пятидневки обеспеченностью 0,98 (тн)	-30°C
наиболее холодной пятидневки обеспеченностью 0,92 (тн)	-28°C
среднемесячная температура наружного воздуха за июль	+18,1°C
Период со среднесуточной температурой воздуха < 8°C:	
- продолжительность	214 суток
- средняя температура	-3,1°C
Продолжительность периода со среднесуточной температурой воздуха < 0°C	151 суток

Условия эксплуатации здания имеют нормальный температурно-влажностный режим.

						№09-СС-ОБС	Лист
Изм.	Кол.	Лист	№док	Подп.	Дата		16

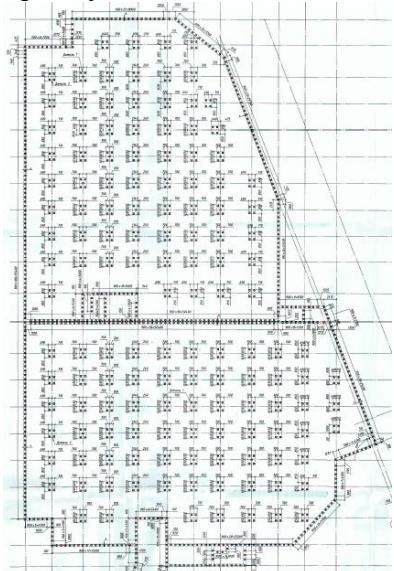
№ п/п	Предмет описания, показатель	Описание, значение, данные
1	2	3
		<p>Надземно-подземная автостоянка - сложной формы, напоминает два смежных прямоугольника</p> 
13	Схема объекта	См. чертежи графической части, фотоматериалы.
14	Год разработки проекта объекта	2014 год
15	Наличие подвала, подземных этажей	Подвал присутствует в жилом корпусе
16	Конфигурация объекта по высоте	Многоэтажная с плоской кровлей
17	Ранее осуществлявшиеся реконструкции и усиления	Не осуществлялось
18	Высота объекта	<p>Высота:</p> <p><i>Жилого дома секций №№ 1-11, 15-17:</i></p> <ul style="list-style-type: none"> - от уровня чистого пола до верха строительных конструкций – 58,56 м; - от уровня чистого пола до уровня покрытия кровли последнего жилого этажа – 57,33 м. <p><i>Жилого дома секций №№ 12, 13, 14:</i></p> <ul style="list-style-type: none"> - от уровня чистого пола до верха строительных конструкций – 33,35 м; - от уровня чистого пола до уровня покрытия кровли последнего жилого этажа – 32,12 м. <p><i>Надземно-подземной автостоянки</i></p> <ul style="list-style-type: none"> - от уровня пола до верха покрытия - 3,85 м.
19	Длина объекта	428 м
20	Ширина объекта	Жилого корпуса – 15,740 м. Пристроенной надземно-подземная автостоянки – переменная.
21	Строительный объем объекта	Жилого корпуса – 257964,4 м ³ .

№ п/п	Предмет описания, показатель	Описание, значение, данные
1	2	3
		ДОУ - 6037,8 м ³ . Надземно-подземной автостоянки – 27536,8 м ³ .
22	Несущие конструкции	Фундаменты, стены, колонны, пилоны, перекрытия и покрытия
23	Стены	Железобетонные монолитные, из газобетонных блоков, из кирпича по ГОСТ 530- 2012
24	Каркас	Колонны и пилоны - монолитные железобетонные
25	Конструкция перекрытий	Монолитные железобетонные
26	Конструкция кровли	Плоская, эксплуатируемая, с внутренним организованным водостоком
27	Несущие конструкции покрытия	Железобетонная, монолитная плита покрытия
28	Стеновые ограждения	Наружные стены подземной части - монолитные железобетонные, монолитные железобетонные, толщиной 200 мм с утеплением. Наружные стены выше отметки земли - трех типов: тип 1: наружный слой – кирпичная кладка из лицевого пустотелого кирпича или из рядового полнотелого кирпича; внутренний слой – кладка из газобетонных блоков; тип 2: наружный слой – кирпичная кладка из лицевого пустотелого кирпича или из рядового полнотелого кирпича; утеплитель - минераловатные плиты, внутренний слой - железобетонная стена; тип 3 - наружные стены лестнично-лифтовых узлов с монолитным железобетонным каркасом: наружный слой – кирпичная кладка из лицевого пустотелого кирпича или из рядового полнотелого кирпича; утеплитель - минераловатные плиты, внутренний слой - железобетонная стена
29	Перегородки	Из плит пазогребневых толщиной 80 мм, из газобетонных блоков толщиной 200 мм Перегородки в санузлах и помещениях охраны из кирпича полнотелого толщиной 120 мм М100 на цементно-песчаном растворе М100
30	Фундаменты	Фундамент свайный. Сечение свай квадратное 300х300 мм длина свай до 12 м по серии 1.011.1-10. По верху сваи объединены монолитным железобетонным ростверком

№ п/п	Предмет описания, показатель	Описание, значение, данные
1	2	3
		высотой 700 мм - под 9-тиэтажные секции, 850 мм - под 17-тиэтажные секции, 500 мм – под автостоянку
31	Категория технического состояния объекта	Работоспособное
32	Тип воздействия, наиболее опасного для объекта	Не определялся. Определение указанного параметра не требуется для достижения целей обследования
33	Период основного тона собственных колебаний вдоль большой оси	Не определялся. Определение указанного параметра не требуется для достижения целей обследования
34	Период основного тона собственных колебаний вдоль малой оси	Не определялся. Определение указанного параметра не требуется для достижения целей обследования
35	Период основного тона собственных колебаний вдоль вертикальной оси	Не определялся. Определение указанного параметра не требуется для достижения целей обследования
36	Логарифмический декремент основного тона собственных колебаний вдоль большой оси	Не определялся. Определение указанного параметра не требуется для достижения целей обследования
37	Логарифмический декремент основного тона собственных колебаний вдоль малой оси	Не определялся. Определение указанного параметра не требуется для достижения целей обследования
38	Логарифмический декремент основного тона собственных колебаний вдоль вертикальной оси	Не определялся. Определение указанного параметра не требуется для достижения целей обследования
39	Крен здания вдоль большой оси	Признаки существенных кренов отсутствуют
40	Крен здания вдоль малой оси	Признаки существенных кренов отсутствуют
41	Фотографии объекта	См. приложения к отчету

9. АНАЛИЗ ПЛАНИРОВОЧНОЙ ОРГАНИЗАЦИИ ЗЕМЕЛЬНОГО УЧАСТКА. РЕЗУЛЬТАТЫ ОБСЛЕДОВАНИЯ

В ходе выполнения обследования участков придомовой территории, вокруг здания Жилого дома №5 (корпус 1 со встроенно-пристроенным ДОУ и наземно-подземной автостоянкой), расположенного по адресу: Московская область, г. Химки, мкр. Клязьма - Старбеево, квартал Вашутино, был проведен анализ и сравнение объемов выполненных и невыполненных работ в соответствии с изученной проектной и рабочей документацией, определено качество выполненных строительно-монтажных работ

Изученная документация:

- Проектная документация Раздел 2. «Схема планировочной организации земельного участка»;
- Рабочая документация комплект ГП

Схема планировочной организации земельного участка

На отведённой территории расположен:

Жилой дом № 5.1 (со встроенно-пристроенным детским образовательным учреждением, далее ДОУ);

Надземно-подземная автостоянка № 5.2 (с эксплуатируемой кровлей).

Эксплуатируемая кровля автостоянки является дворовой территорией для расположения на ней детских площадок, элементов озеленения и благоустройства. Дворовое пространство предназначено для пешеходных прогулок, игр детей, отдыха взрослых, с возможностью проезда пожарных машин по территории двора. Выход на внутреннее пространство двора осуществляется с уровня вторых этажей жилых корпусов. Вокруг жилого дома №5 также планировались проезды с а/б покрытием и входами в жилые корпуса на уровень первого этажа.

Подъезд к территории жилого дома осуществляется по внутриквартальным проездам.

На придомовой территории жилого дома согласно проектной и рабочей документации предусматривалось разместить:

- открытые гостевые автостоянки для легкового автотранспорта на 89 м/мест, в т. ч. 7 м/мест для маломобильных групп населения;
- общие площадки: для игр детей $S = 660,0 \text{ м}^2$, занятия физкультурой $S = 78,0 \text{ м}^2$, отдыха взрослых $S = 218,0 \text{ м}^2$, сбора мусора $S = 33,0 \text{ м}^2$, на эксплуатируемой кровле наземно-подземной автостоянки, расположенной на внутривдворовой территории.

На игровой территории ДОУ: групповые площадки для детей дошкольного возраста (3 шт., $S_{06m} = 652 \text{ м}^2$); физкультурная площадка ($S = 90 \text{ м}^2$).

При благоустройстве территории планировалась установка малых архитектурных форм, декоративных фонарей и озеленение территории с посадкой деревьев, кустарников, посевом газонов и устройством цветников.

Основные технические показатели земельного участка в границах благоустройства приведены в таблице №5

Табл.5

						№09-СС-ОБС	Лист
							21
Изм.	Кол.	Лист	№док	Подп.	Дата		

10. АНАЛИЗ АРХИТЕКТУРНЫХ РЕШЕНИЙ. РЕЗУЛЬТАТЫ ОБСЛЕДОВАНИЯ

В ходе выполнения обследования здания Жилого дома №5 (корпус 1 со встроенно-пристроенным ДОУ и наземно-подземной автостоянкой), расположенного по адресу: Московская область, г. Химки, мкр. Клязьма - Старбеево, квартал Вашутино, был проведен анализ и сравнение объемов выполненных и невыполненных работ в соответствии с изученной проектной и рабочей документацией, определено качество выполненных строительно-монтажных работ

Строительно-монтажные работы, выполненные с нарушениями и отступлениями от нормативной документации, отражены в ведомостях дефектов – Приложение №3 данного отчета.

Изученная документация:

- Проектная документация Раздел 3. «Архитектурные решения»;
- Рабочая документация АР

Объемно-планировочные решения

Жилой дом

Жилой дом имеет следующие технические характеристики:

Абсолютная отметка 187,40 м принята за 0.000 м - отметка чистого пола в помещениях 1 -го этажа ДОУ.

В соответствии с Техническим регламентом МТ23-ФЗ части зданий относятся к следующим классам функциональной пожарной опасности:

- секции жилого дома - Ф 1.3 (многоквартирные жилые дома);
- встроенно-пристроенное ДОУ - Ф1.1 (здания дошкольных образовательных учреждений, специальных домов престарелых и инвалидов (не квартирные), больницы, спальные корпуса образовательных учреждений интернатного типа и детских учреждений);
- хозяйственные кладовые жильцов - Ф 5.2 (складские здания, сооружения, стоянки автомобилей без технического обслуживания и ремонта, книгохранилища, архивные и складские помещения);
- степень огнестойкости секций жилого дома – II;
- класс конструктивной пожарной опасности жилого дома СО.

Расчетное количество жителей в жилом доме 1207 человек.

Здание жилого дома в плане имеет форму неправильного многогранника и состоит из 17 блок - секций, из них; 14 секций 17-ти этажных и 3 секции 9-ти этажных. Габаритные размеры в плане 168.500 x 122.260 м.

Высота этажей 17 этажных секций: 1-6; 15-17 секций:

1-ый этаж разной высоты от 3.3м до 3.6м; 2-ой, 3-ий этажи – 3 м; 4-ый этаж - 3.450 м; 5-ый, 6-ой этажи - 3.0 м; 7-ой этаж - 3.450 м; с 8-го по 16-ый этажи - 3.0 м; 17- ый этаж - 3.9 м.

Высота этажей 17 этажных секций с 8-ой по 11-ую секции:

1-ый этаж разной высоты от 3.3м до 3.6м; 2-ой, 3-ий этажи - 3м; 4-ый этаж - 3.450 м; с 5-го по 16-ый этажи - 3.0 м; 17-ый этаж - 3.9 м.

Высота этажей 12, 13, 14 секций:

						№09-СС-ОБС	Лист
Изм.	Кол.	Лист	№док	Подп.	Дата		24

Автостоянка представляет собой здание трапециевидной формы с габаритными размерами в осях 113,09м x 64,40м с 1-им уровнем для парковки автомобилей.

1-этажная встроенная наземно-подземная автостоянка рассчитана на 203 машиномест.

Здание разделено деформационным швом толщиной 50 мм на 2 блока.

Высота этажа (от верха пола до верха плиты покрытия) 3.15м.

Этаж является подземным.

Кровля-эксплуатируемая.

Фундаменты

Фундамент под здание свайный. Сечение свай квадратное 300x300 мм, длина свай до 12м. Серия 1.011.1-10

По типу работы свая - висячая, забивная.

По верху сваи объединены монолитным железобетонным ростверком

Сопряжение со сваями жесткое (тело сваи заведено в ростверк на 50мм, стержни сваи заанкерены в ростверк на 550мм), расположение ростверка «низкое». Ростверки плитные монолитные ж/б высотой 700 мм - под 9-тиэтажные секции, 850 мм - под 17-тиэтажные секции. Ростверки из бетона класса В25, W12, F100. Под ростверками предусмотрена бетонная подготовка 100 мм из бетона класса В7.5 и пластовый дренаж для отвода воды.

Армирование конструкции - отдельными стержнями, с рабочей арматурой класса А500С.

Фундамент под наземно-подземную автостоянку запроектирован свайный. Сечение свай квадратное 300x300 мм, длина свай до 12м. Серия 1.011.1-10.

По верху сваи объединены монолитным ростверком высотой 500мм.

Материал ростверков - бетон класса В25, W12, F100. Армирование конструкции - отдельными стержнями с рабочей арматурой класса А500С.

Сопряжение со сваями жесткое (тело сваи заведено в ростверк на 50мм, стержни сваи заанкерены в ростверк на 450мм), расположение ростверка «низкое».

Поверх ростверков - монолитная железобетонная плита толщиной 200мм.

Материал плиты - бетон класса В25, W6, F75. Армирование - в поперечном и продольном направлениях отдельными стержнями с рабочей продольной и поперечной арматурой класса А500С, соединительной - класса А240.

Под плитой выполнена бетонная подготовка из бетона класса В7.5 толщиной 100 мм.

По результатам выборочного определения диаметра и шага армирования – полученные значения, с учетом допустимой погрешности, соответствуют проектной и рабочей документации

Дефектов конструкций каркаса здания свидетельствующих о неравномерной осадке или кренах фундамента не обнаружено т. о. техническое состояние фундамента согласно ГОСТ 31937-2011 - работоспособное

						№09-СС-ОБС	Лист
Изм.	Кол.	Лист	№док	Подп.	Дата		29

Стены здания ниже отм. -0,100

Наружные стены первого этажа в зоне примыкания к паркингу находятся ниже планировочной отметки грунта и выполнены монолитными железобетонными толщиной 200 мм. Стены с противоположной стороны здания выполнены из газобетонных блоков (см. первый тип наружных стен выше отм. -0,100). Внутренние перегородки толщиной 200 мм выложены из газобетонных блоков.

Наружные стены подвала по всему контуру здания выполнены монолитными железобетонными толщиной 200 мм, жестко сопряженными с фундаментной плитой.

Материал стен – бетон класса В25.

Армирование монолитных конструкций - отдельными стержнями, с рабочей продольной арматурой класса А500С, поперечной и соединительной класса А240.

Наружные стороны железобетонных стен утеплены с устройством прижимной стенки из керамического кирпича.

Конструкция наружной стены подвала и подземной стены 1-го этажа:

- монолитный железобетон - толщина 200 мм;
- гидроизоляция «Технониколь №33» - 2слоя;
- утеплитель ("Примаплекс-35") - толщина 80 мм.

По результатам выборочного определения диаметра и шага армирования – полученные значения, с учетом допустимой погрешности, соответствуют проектной и рабочей документации

Стены автостоянки

Конструкция наружных стен:

- монолитный железобетон толщина 200 мм;

Материал стен – бетон класса В25.

Армирование монолитных конструкций - отдельными стержнями, с рабочей продольной арматурой класса А500С, поперечной и соединительной класса А240.

Пилоны и колонны здания

Пилоны в здании монолитные железобетонные прямоугольного сечения, толщина пилонов – 200 мм.

Пилоны в здании расположены по внутренним и наружным стенам.

Материал колонн и пилонов – бетон класса В25.

Армирование монолитных конструкций - отдельными стержнями, с рабочей продольной арматурой класса А500С, поперечной и соединительной класса А240.

По результатам выборочного определения диаметра и шага армирования – полученные значения, с учетом допустимой погрешности, соответствуют проектной и рабочей документации.

Колонны автостоянки

Колонны монолитные железобетонные квадратного сечения 400х400 мм с капителями.

Габариты капителей в плане 1800 ммх1800 мм, высота 200 мм.

Высота капителей 200 мм.

Материал колонн – бетон класса В25.

						№09-СС-ОБС	Лист
Изм.	Кол.	Лист	№док	Подп.	Дата		30

Армирование монолитных конструкций - отдельными стержнями, с рабочей продольной арматурой класса А500С, поперечной и соединительной класса А240.

Перекрытия и покрытие

В здании запроектированы монолитные железобетонные плиты построеного изготовления, безбалочные.

Плиты перекрытий типовых этажей и покрытия, принятые в проекте, имеют толщину 180 мм.

Материал плит бетон класса В25.

Армирование монолитных конструкций - отдельными стержнями, с рабочей продольной арматурой класса А500С, поперечной и соединительной класса А240.

Покрытие автостоянки- монолитное железобетонное.

Плита покрытия толщиной 300мм

Материал:

Класс бетона - В25.

Армирование монолитных конструкций - отдельными стержнями, с рабочей продольной арматурой класса А500С, поперечной и соединительной класса А240.

По результатам выборочного определения диаметра и шага армирования – полученные значения, с учетом допустимой погрешности, соответствуют проектной и рабочей документации.

Выводы по результатам обследования: **существенных дефектов несущих конструкций здания не выявлено. Техническое состояние согласно ГОСТ 31937-2011 – работоспособное. Незначительные дефекты носят не критичный характер, на несущую способность не влияют.**

						№09-СС-ОБС	Лист
Изм.	Кол.	Лист	№док	Подп.	Дата		31

Конструкция	Возраст бетона на момент проведения испытаний, сут.	Средние значения прочности бетона в участках конструкции, МПа						Средняя прочность бетона конструкции, МПа	Фактический класс бетона, В	Соответствие проектному классу бетона по прочности на сжатие
Вертикальные конструкции (пилоны, стены лестничных клеток и лифтовых) 7 этаж	более 28 суток	33,0	28,0	36,0	29,0	35,0	36,0	32,5	26,0	В25
		32,0	37,0	33,0	30,0	29,0	31,0			
		33,0	35,0	33,0	34,0	30,0	29,0			
		31,0	33,0	36,0	35,0	30,0	31,0			
Горизонтальные конструкции (плиты перекрытия) 7 этаж	более 28 суток	33,0	30,0	28,0	33,0	31,0	32,0	31,2	25,0	В25
		29,0	31,0	36,0	33,0	34,0	32,0			
		28,0	33,0	29,0	31,0	32,0	29,0			
		29,0	28,0	30,0	31,0	34,0	33,0			
Вертикальные конструкции (пилоны, стены лестничных клеток и лифтовых) 12 этаж	более 28 суток	34,0	28,0	29,0	33,0	32,0	31,0	31,5	25,0	В25
		34,0	28,0	33,0	29,0	32,0	30,0			
		31,0	32,0	33,0	28,0	29,0	31,0			
		33,0	32,0	35,0	36,0	34,0	29,0			
Горизонтальные конструкции (плиты перекрытия) 12 этаж	более 28 суток	26,0	31,0	29,0	32,0	33,0	35,0	32,5	26,0	В25
		29,0	33,0	32,0	36,0	34,0	29,0			
		33,0	31,0	32,0	35,0	32,0	35,0			
		33,0	32,0	35,0	36,0	33,0	34,0			
Вертикальные конструкции (пилоны, стены лестничных клеток и лифтовых) 17 этаж	более 28 суток	30,0	28,0	27,0	29,0	33,0	34,0	32,0	26,0	В25
		31,0	33,0	36,0	35,0	32,0	33,0			
		32,0	36,0	32,0	29,0	27,0	32,0			
		33,0	35,0	34,0	32,0	33,0	31,0			
Горизонтальные конструкции (плиты перекрытия) 17 этаж	более 28 суток	29,0	33,0	31,0	32,0	36,0	35,0	31,6	25,0	В25
		32,0	33,0	34,0	32,0	33,0	31,0			
		32,0	36,0	32,0	29,0	28,0	26,0			
		38,0	32,0	33,0	29,0	27,0	26,0			

Примечание: низкое значение прочности бетона не обнаружено

Результаты контроля прочности бетона в секции 2 – см. табл. А.2

						№09-СС-ОБС	Лист
							33
Изм.	Кол.	Лист	№док	Подп.	Дата		

Таблица А.2

Результаты выборочного контроля прочности бетона конструкций секции 2

Конструкция	Возраст бетона на момент проведения испытаний, сут.	Средние значения прочности бетона в участках конструкции, МПа						Средняя прочность бетона конструкции, МПа	Фактический класс бетона, В	Соответствие проекту у класса бетона по прочности на сжатие
Вертикальные конструкции (пилоны, стены лестничных клеток и лифтовых) 1 этаж	более 28 суток	30,0	38,0	36,0	33,0	32,0	29,0	33,7	25,0	В25
		31,0	33,0	35,0	32,0	34,0	38,0			
		32,0	35,0	32,0	36,0	31,0	34,0			
		31,0	33,0	35,0	39,0	36,0	33,0			
Горизонтальные конструкции (плиты перекрытия) 1 этаж	более 28 суток	30,0	32,0	35,0	28,0	29,0	36,0	32,5	26,0	В25
		32,0	33,0	34,0	36,0	34,0	38,0			
		32,0	34,0	35,0	36,0	34,0	38,0			
		28,0	29,0	27,0	30,0	31,0	29,0			
Вертикальные конструкции (пилоны, стены лестничных клеток и лифтовых) 2 этаж	более 28 суток	28,0	37,0	38,0	36,0	35,0	40,0	33,7	27,0	В25
		29,0	32,0	33,0	35,0	36,0	28,0			
		31,0	34,0	28,0	37,0	36,0	32,0			
		33,0	35,0	34,0	36,0	33,0	32,0			
Горизонтальные конструкции (плиты перекрытия) 2 этаж	более 28 суток	41,0	35,0	33,0	36,0	34,0	32,0	33,3	27,0	В25
		31,0	32,0	40,0	39,0	32,0	34,0			
		30,0	31,0	32,0	28,0	29,0	32,0			
		34,0	35,0	36,0	32,0	29,0	33,0			
Вертикальные конструкции (пилоны, стены лестничных клеток и лифтовых) 5 этаж	более 28 суток	30,0	32,0	34,0	33,0	31,0	33,0	32,0	26,0	В25
		31,0	29,0	32,0	33,0	34,0	35,0			
		34,0	29,0	28,0	30,0	32,0	31,0			
		34,0	32,0	33,0	34,0	32,0	33,0			
Горизонтальные конструкции (плиты перекрытия) 5 этаж	более 28 суток	29,0	30,0	32,0	33,0	31,0	32,0	30,7	25,0	В25
		30,0	31,0	29,0	28,0	31,0	33,0			
		29,0	30,0	31,0	32,0	30,0	29,0			
		30,0	31,0	32,0	33,0	31,0	30,0			
Вертикальные конструкции (пилоны,	более 28 суток	35,0	34,0	37,0	32,0	33,0	36,0	35,0	28,0	В25
		37,0	35,0	38,0	39,0	32,0	33,0			

Конструкция	Возраст бетона на момент проведения испытаний, сут.	Средние значения прочности бетона в участках конструкции, МПа						Средняя прочность бетона конструкции, МПа	Фактический класс бетона, В	Соответствие проекту у классу бетона по прочности на сжатие
стены лестничных клеток и лифтовых) 8 этаж		33,0	35,0	36,0	32,0	31,0	33,0			
		34,0	35,0	36,0	37,0	38,0	39,0			
Горизонтальные конструкции (плиты перекрытия) 8 этаж	более 28 суток	26,0	31,0	29,0	32,0	33,0	35,0	32,5	26,0	В25
		29,0	33,0	32,0	36,0	34,0	29,0			
		33,0	31,0	32,0	35,0	32,0	35,0			
		33,0	32,0	35,0	36,0	33,0	34,0			
Вертикальные конструкции (пилоны, стены лестничных клеток и лифтовых) 11 этаж	более 28 суток	32,0	29,0	38,0	32,0	33,0	34,0	33,1	26,0	В25
		34,0	36,0	29,0	35,0	33,0	34,0			
		34,0	36,0	38,0	34,0	36,0	33,0			
		31,0	32,0	33,0	30,0	30,0	28,0			
Горизонтальные конструкции (плиты перекрытия) 11 этаж	более 28 суток	27,0	34,0	30,0	31,0	32,0	33,0	30,7	25,0	В25
		29,0	28,0	30,0	32,0	30,0	29,0			
		31,0	32,0	35,0	33,0	30,0	29,0			
		28,0	32,0	29,0	30,0	31,0	32,0			
Вертикальные конструкции (пилоны, стены лестничных клеток и лифтовых) 14 этаж	более 28 суток	30,0	26,0	31,0	28,0	30,0	33,0	32,1	26,0	В25
		32,0	32,0	29,0	30,0	31,0	33,0			
		34,0	35,0	32,0	36,0	34,0	39,0			
		32,0	33,0	34,0	35,0	31,0	30,0			
Горизонтальные конструкции (плиты перекрытия) 14 этаж	более 28 суток	29,0	30,0	31,0	33,0	32,0	31,0	30,7	25,0	В25
		30,0	30,0	29,0	28,0	31,0	32,0			
		33,0	28,0	29,0	29,0	31,0	30,0			
		31,0	32,0	33,0	31,0	32,0	32,0			

Результаты контроля прочности бетона в секции 3 – см. табл. А.3.

						№09-СС-ОБС	Лист
							35
Изм.	Кол.	Лист	№док	Подп.	Дата		

Таблица А.3

Результаты выборочного контроля прочности бетона конструкций секции 3

Конструкция	Возраст бетона на момент проведения испытаний, сут.	Средние значения прочности бетона в участках конструкции, МПа						Средняя прочность бетона конструкции, МПа	Фактический класс бетона, В	Соответствие проекту у класса бетона по прочности на сжатие
Вертикальные конструкции (пилоны, стены лестничных клеток и лифтовых) 3 этаж	более 28 суток	29,0	35,0	33,0	36,0	37,0	33,0	32,3	26,0	В25
		29,0	28,0	32,0	33,0	31,0	30,0			
		33,0	28,0	36,0	29,0	35,0	36,0			
		32,0	37,0	33,0	30,0	29,0	31,0			
Горизонтальные конструкции (плиты перекрытия) 3 этаж	более 28 суток	33,0	32,0	35,0	36,0	33,0	34,0	32,2	26,0	В25
		30,0	28,0	27,0	29,0	33,0	34,0			
		31,0	33,0	36,0	35,0	32,0	33,0			
		32,0	36,0	32,0	29,0	27,0	32,0			
Вертикальные конструкции (пилоны, стены лестничных клеток и лифтовых) 6 этаж	более 28 суток	35,0	38,0	41,0	38,0	32,0	36,0	36,8	29,0	В25
		31,0	35,0	36,0	38,0	39,0	34,0			
		31,0	35,0	36,0	34,0	37,0	38,0			
		39,0	40,0	38,0	39,0	40,0	42,0			
Горизонтальные конструкции (плиты перекрытия) 6 этаж	более 28 суток	27,0	28,0	31,0	35,0	34,0	36,0	31,5	25,0	В25
		32,0	29,0	28,0	31,0	32,0	33,0			
		34,0	29,0	30,0	31,0	32,0	34,0			
		31,0	32,0	29,0	30,0	32,0	36,0			
Вертикальные конструкции (пилоны, стены лестничных клеток и лифтовых) 12 этаж	более 28 суток	31,0	34,0	28,0	37,0	36,0	32,0	34,2	27,0	В25
		33,0	35,0	34,0	36,0	33,0	32,0			
		41,0	35,0	33,0	36,0	34,0	32,0			
		31,0	32,0	40,0	39,0	32,0	34,0			
Горизонтальные конструкции (плиты перекрытия) 12 этаж	более 28 суток	37,0	36,0	34,0	31,0	32,0	34,0	33,8	27,0	В25
		29,0	32,0	33,0	35,0	36,0	28,0			
		35,0	34,0	32,0	37,0	36,0	32,0			
		33,0	35,0	34,0	36,0	33,0	36,0			
Вертикальные конструкции (пилоны, стены)	более 28 суток	36,0	36,0	26,0	39,0	31,0	32,0	34,2	27,0	В25
		32,0	36,0	32,0	29,0	27,0	32,0			

№09-СС-ОБС

Лист

36

Изм. Кол. Лист №док Подп. Дата

Конструкция	Возраст бетона на момент проведения испытаний, сут.	Средние значения прочности бетона в участках конструкции, МПа						Средняя прочность бетона конструкции, МПа	Фактический класс бетона, В	Соответствие проекту классу бетона по прочности на сжатие
лестничных клеток и лифтовых) 14 этаж		35,0	38,0	41,0	38,0	32,0	36,0			
		31,0	35,0	36,0	38,0	39,0	34,0			
Горизонтальные конструкции (плиты перекрытия) 14 этаж	более 28 суток	27,0	30,0	36,0	38,0	29,0	32,0	33,2	27,0	В25
		33,0	32,0	36,0	35,0	31,0	34,0			
		32,0	35,0	33,0	34,0	35,0	30,0			
		36,0	38,0	34,0	31,0	32,0	33,0			
Вертикальные конструкции (пилоны, стены лестничных клеток и лифтовых) 16 этаж	более 28 суток	32,0	30,0	33,0	37,0	38,0	34,0	33,8	27,0	В25
		32,0	36,0	35,0	34,0	36,0	32,0			
		33,0	32,0	35,0	36,0	34,0	30,0			
		31,0	32,0	35,0	34,0	36,0	35,0			
Горизонтальные конструкции (плиты перекрытия) 16 этаж	более 28 суток	31,0	32,0	31,0	32,0	35,0	29,0	31,5	25,0	В25
		28,0	30,0	32,0	31,0	29,0	28,0			
		32,0	34,0	35,0	32,0	31,0	30,0			
		31,0	32,0	35,0	31,0	29,0	35,0			
Вертикальные конструкции (пилоны, стены лестничных клеток и лифтовых) 17 этаж	более 28 суток	34,0	35,0	36,0	37,0	38,0	39,0	31,6	25,0	В25
		26,0	31,0	29,0	32,0	33,0	29,0			
		29,0	33,0	28,0	29,0	29,0	29,0			
		29,0	31,0	32,0	29,0	32,0	29,0			
Горизонтальные конструкции (плиты перекрытия) 17 этаж	более 28 суток	29,0	35,0	33,0	36,0	37,0	33,0	32,3	26,0	В25
		29,0	28,0	32,0	33,0	31,0	30,0			
		33,0	28,0	36,0	29,0	35,0	36,0			
		32,0	37,0	33,0	30,0	29,0	31,0			

Результаты контроля прочности бетона в секции 4 – см. табл. А.4.

						№09-СС-ОБС				Лист
										37
Изм.	Кол.	Лист	№док	Подп.	Дата					

Таблица А.4

Результаты выборочного контроля прочности бетона конструкций секции 4

Конструкция	Возраст бетона на момент проведения испытаний, сут.	Средние значения прочности бетона в участках конструкции, МПа						Средняя прочность бетона конструкции, МПа	Фактический класс бетона, В	Соответствие проектному классу бетона по прочности на сжатие
Вертикальные конструкции (пилоны, стены лестничных клеток и лифтовых) 4 этаж	более 28 суток	33,0	35,0	35,0	35,0	34,0	32,0	33,3	27,0	В25
		32,0	31,0	35,0	36,0	31,0	36,0			
		32,0	35,0	36,0	34,0	30,0	31,0			
		29,0	32,0	30,0	35,0	36,0	34,0			
Горизонтальные конструкции (плиты перекрытия) 4 этаж	более 28 суток	29,0	32,0	33,0	35,0	36,0	28,0	33,6	27,0	В25
		35,0	34,0	32,0	37,0	36,0	32,0			
		33,0	35,0	34,0	36,0	33,0	36,0			
		36,0	36,0	26,0	39,0	31,0	32,0			
Вертикальные конструкции (пилоны, стены лестничных клеток и лифтовых) 6 этаж	более 28 суток	32,0	32,0	27,0	36,0	32,0	33,0	32,1	26,0	В25
		32,0	36,0	35,0	30,0	31,0	32,0			
		29,0	30,0	32,0	36,0	35,0	34,0			
		30,0	31,0	32,0	36,0	29,0	29,0			
Горизонтальные конструкции (плиты перекрытия) 6 этаж	более 28 суток	35,0	36,0	34,0	38,0	29,0	30,0	35,1	28,0	В25
		32,0	36,0	34,0	35,0	36,0	38,0			
		35,0	36,0	38,0	39,0	31,0	35,0			
		36,0	39,0	35,0	38,0	34,0	33,0			
Вертикальные конструкции (пилоны, стены лестничных клеток и лифтовых) 9 этаж	более 28 суток	30,0	32,0	32,0	34,0	30,0	32,0	31,8	25,0	В25
		35,0	29,0	28,0	31,0	30,0	32,0			
		34,0	32,0	36,0	32,0	30,0	34,0			
		32,0	35,0	31,0	30,0	31,0	30,0			
Горизонтальные конструкции (плиты перекрытия) 9 этаж	более 28 суток	29,0	33,0	34,0	30,0	31,0	31,0	31,5	25,0	В25
		34,0	28,0	33,0	29,0	32,0	30,0			
		31,0	32,0	33,0	28,0	29,0	31,0			
		33,0	32,0	35,0	36,0	34,0	29,0			
Вертикальные конструкции (пилоны, стены)	более 28 суток	30,0	31,0	31,0	36,0	32,0	31,0	32,2	26,0	В25
		33,0	31,0	32,0	35,0	32,0	35,0			

№09-СС-ОБС

Лист

38

Изм. Кол. Лист №док Подп. Дата

Конструкция	Возраст бетона на момент проведения испытаний, сут.	Средние значения прочности бетона в участках конструкции, МПа						Средняя прочность бетона конструкции, МПа	Фактический класс бетона, В	Соответствие проекту классу бетона по прочности на сжатие
лестничных клеток и лифтовых) 11 этаж		33,0	32,0	35,0	35,0	33,0	34,0			
		30,0	28,0	27,0	29,0	33,0	34,0			
Горизонтальные конструкции (плиты перекрытия) 11 этаж	более 28 суток	37,0	40,0	29,0	33,0	34,0	35,0	34,0	27,0	В25
		31,0	33,0	35,0	32,0	34,0	38,0			
		32,0	35,0	32,0	35,0	31,0	34,0			
		31,0	33,0	35,0	39,0	36,0	33,0			
Вертикальные конструкции (пилоны, стены лестничных клеток и лифтовых) 13 этаж	более 28 суток	29,0	30,0	30,0	34,0	31,0	32,0	31,4	25,0	В25
		31,0	33,0	34,0	36,0	32,0	30,0			
		29,0	30,0	31,0	36,0	28,0	29,0			
		31,0	32,0	33,0	31,0	30,0	32,0			
Горизонтальные конструкции (плиты перекрытия) 13 этаж	более 28 суток	39,0	32,0	30,0	35,0	34,0	35,0	33,9	27,0	В25
		33,0	35,0	36,0	32,0	31,0	33,0			
		34,0	35,0	36,0	37,0	38,0	39,0			
		29,0	31,0	29,0	32,0	33,0	35,0			
Вертикальные конструкции (пилоны, стены лестничных клеток и лифтовых) 15 этаж	более 28 суток	34,0	29,0	28,0	30,0	32,0	31,0	31,5	25,0	В25
		34,0	32,0	33,0	34,0	32,0	33,0			
		35,0	30,0	32,0	33,0	31,0	32,0			
		30,0	31,0	29,0	28,0	31,0	33,0			
Горизонтальные конструкции (плиты перекрытия) 15 этаж	более 28 суток	31,0	32,0	35,0	33,0	30,0	29,0	30,9	29,0	В25
		28,0	32,0	29,0	35,0	31,0	32,0			
		30,0	26,0	31,0	28,0	30,0	33,0			
		32,0	32,0	29,0	30,0	31,0	33,0			

Результаты контроля прочности бетона в секции 5 – см. табл. А.5

Таблица А.5

Результаты выборочного контроля прочности бетона конструкций секции 5

Конструкция	Возраст бетона на момент проведения испытаний, сут.	Средние значения прочности бетона в участках конструкции, МПа						Средняя прочность бетона конструкции, МПа	Фактический класс бетона, В	Соответствие проектному классу бетона по прочности на сжатие
Вертикальные конструкции (пилоны, стены лестничных клеток и лифтовых) 2 этаж	более 28 суток	32,0	36,0	32,0	33,0	34,0	32,0	33,0	26,0	В25
		32,0	35,0	32,0	35,0	31,0	34,0			
		31,0	33,0	35,0	39,0	36,0	33,0			
		30,0	30,0	30,0	34,0	31,0	32,0			
Горизонтальные конструкции (плиты перекрытия) 2 этаж	более 28 суток	34,0	29,0	28,0	32,0	30,0	34,0	30,9	25,0	В25
		32,0	35,0	31,0	30,0	31,0	30,0			
		29,0	29,0	34,0	29,0	31,0	31,0			
		30,0	28,0	33,0	29,0	32,0	30,0			
Вертикальные конструкции (пилоны, стены лестничных клеток и лифтовых) 4 этаж	более 28 суток	33,0	31,0	34,0	35,0	30,0	32,0	32,5	26,0	В25
		33,0	28,0	36,0	29,0	35,0	36,0			
		32,0	37,0	33,0	31,0	29,0	31,0			
		33,0	35,0	33,0	34,0	30,0	29,0			
Горизонтальные конструкции (плиты перекрытия) 4 этаж	более 28 суток	29,0	25,0	34,0	28,0	30,0	32,0	31,8	25,0	В25
		35,0	34,0	31,0	38,0	29,0	33,0			
		29,0	35,0	33,0	35,0	37,0	32,0			
		29,0	28,0	32,0	33,0	31,0	30,0			
Вертикальные конструкции (пилоны, стены лестничных клеток и лифтовых) 6 этаж	более 28 суток	35,0	32,0	32,0	34,0	32,0	33,0	33,2	27,0	В25
		39,0	32,0	30,0	35,0	34,0	29,0			
		33,0	35,0	30,0	32,0	31,0	33,0			
		31,0	35,0	36,0	37,0	35,0	32,0			
Горизонтальные конструкции (плиты перекрытия) 6 этаж	более 28 суток	29,0	30,0	30,0	34,0	31,0	29,0	31,2	25,0	В25
		31,0	33,0	33,0	36,0	32,0	30,0			
		29,0	30,0	31,0	36,0	28,0	29,0			
		31,0	32,0	33,0	30,0	30,0	32,0			
Вертикальные конструкции (пилоны, стены)	более 28 суток	32,0	37,0	33,0	33,0	32,0	34,0	33,9	27,0	В25
		36,2	30,0	31,6	34,0	39,8	32,0			

№09-СС-ОБС

Лист

40

Изм. Кол. Лист №док Подп. Дата

Конструкция	Возраст бетона на момент проведения испытаний, сут.	Средние значения прочности бетона в участках конструкции, МПа						Средняя прочность бетона конструкции, МПа	Фактический класс бетона, В	Соответствие проекту классу бетона по прочности на сжатие
лестничных клеток и лифтовых) 8 этаж		38,0	27,6	30,5	39,0	37,4	30,2			
		37,1	35,8	29,8	31,9	36,9	34,0			
Горизонтальные конструкции (плиты перекрытия) 8 этаж	более 28 суток	27,0	34,0	30,0	31,0	32,0	33,0	31,0	25,0	В25
		29,0	31,0	30,0	32,0	30,0	29,0			
		31,0	32,0	35,0	33,0	30,0	30,0			
		28,0	32,0	29,0	32,0	31,0	32,0			
Вертикальные конструкции (пилоны, стены лестничных клеток и лифтовых) 9 этаж	более 28 суток	39,0	40,0	31,0	32,0	34,0	36,0	34,7	28,0	В25
		32,0	36,0	32,0	29,0	27,0	32,0			
		35,0	38,0	41,0	38,0	32,0	36,0			
		31,0	35,0	36,0	38,0	39,0	34,0			
Горизонтальные конструкции (плиты перекрытия) 9 этаж	более 28 суток	31,0	35,0	30,0	34,0	37,0	32,0	31,4	25,0	В25
		32,0	35,0	31,0	30,0	31,0	30,0			
		29,0	29,0	34,0	29,0	31,0	31,0			
		30,0	28,0	33,0	29,0	32,0	30,0			
Вертикальные конструкции (пилоны, стены лестничных клеток и лифтовых) 11 этаж	более 28 суток	31,0	34,0	29,0	32,0	33,0	30,0	30,8	25,0	В25
		30,0	31,0	29,0	28,0	31,0	34,0			
		29,0	29,0	31,0	32,0	30,0	29,0			
		30,0	31,0	32,0	32,0	31,0	30,0			
Горизонтальные конструкции (плиты перекрытия) 11 этаж	более 28 суток	35,0	35,8	29,8	31,9	32,0	34,0	31,6	25,0	В25
		27,0	34,0	30,0	31,0	32,0	33,0			
		29,0	31,0	30,0	32,0	30,0	29,0			
		31,0	32,0	35,0	33,0	30,0	30,0			

Результаты контроля прочности бетона в секции 6 – см. табл. А.6

						№09-СС-ОБС				Лист
										41
Изм.	Кол.	Лист	№док	Подп.	Дата					

Таблица А.6.

Результаты выборочного контроля прочности бетона конструкций секции б

Конструкция	Возраст бетона на момент проведения испытаний, сут.	Средние значения прочности бетона в участках конструкции, МПа						Средняя прочность бетона конструкции, МПа	Фактический класс бетона, В	Соответствие проектному классу бетона по прочности на сжатие
Вертикальные конструкции (пилоны, стены лестничных клеток и лифтовых) 2 этаж	более 28 суток	30,0	27,0	36,0	32,0	33,0	30,0	31,5	25,0	В25
		32,0	31,0	28,0	31,0	32,0	33,0			
		34,0	29,0	30,0	31,0	32,0	34,0			
		31,0	32,0	29,0	32,0	32,0	36,0			
Горизонтальные конструкции (плиты перекрытия) 2 этаж	более 28 суток	29,0	32,0	32,0	30,0	32,0	29,0	30,7	25,0	В25
		30,0	31,0	29,0	28,0	31,0	34,0			
		32,0	30,0	31,0	32,0	30,0	29,0			
		30,0	31,0	32,0	32,0	31,0	30,0			
Вертикальные конструкции (пилоны, стены лестничных клеток и лифтовых) 5 этаж	более 28 суток	33,0	35,0	36,0	37,0	35,0	36,0	34,4	28,0	В25
		33,0	35,0	36,0	32,0	31,0	33,0			
		34,0	35,0	36,0	37,0	38,0	39,0			
		32,0	31,0	32,0	32,0	33,0	35,0			
Горизонтальные конструкции (плиты перекрытия) 5 этаж	более 28 суток	28,0	33,0	30,0	31,0	32,0	30,0	31,1	25,0	В25
		35,0	30,0	32,0	29,0	30,0	32,0			
		31,0	32,0	36,0	35,0	32,0	30,0			
		30,0	29,0	30,0	32,0	29,0	29,0			
Вертикальные конструкции (пилоны, стены лестничных клеток и лифтовых) 7 этаж	более 28 суток	29,0	33,0	37,0	30,0	32,0	33,0	32,0	26,0	В25
		32,0	37,0	33,0	31,0	29,0	31,0			
		33,0	35,0	33,0	34,0	32,0	29,0			
		29,0	32,0	34,0	28,0	30,0	32,0			
Горизонтальные конструкции (плиты перекрытия) 7 этаж	более 28 суток	30,0	36,0	32,0	31,0	32,0	33,0	31,9	26,0	В25
		33,0	35,0	33,0	34,0	32,0	29,0			
		30,0	32,0	34,0	28,0	30,0	29,0			
		30,0	36,0	32,0	30,0	32,0	33,0			
Вертикальные конструкции (пилоны, стены)	более 28 суток	28,0	34,0	32,0	33,0	32,0	33,0	32,3	26,0	В25
		29,0	35,0	33,0	36,0	37,0	33,0			

№09-СС-ОБС

Лист

42

Конструкция	Возраст бетона на момент проведения испытаний, сут.	Средние значения прочности бетона в участках конструкции, МПа						Средняя прочность бетона конструкции, МПа	Фактический класс бетона, В	Соответствие проектному классу бетона по прочности на сжатие
лестничных клеток и лифтовых) 9 этаж		29,0	28,0	32,0	33,0	31,0	30,0			
		33,0	28,0	36,0	29,0	35,0	36,0			
Горизонтальные конструкции (плиты перекрытия) 9 этаж	более 28 суток	40,0	34,0	32,0	36,0	38,0	34,0	35,0	28,0	В25
		35,0	36,0	34,0	38,0	29,0	31,0			
		32,0	36,0	33,0	35,0	36,0	38,0			
		35,0	36,0	38,0	39,0	31,0	34,0			
Вертикальные конструкции (пилоны, стены лестничных клеток и лифтовых) 14 этаж	более 28 суток	31,0	40,0	34,0	31,0	36,0	33,0	33,5	27,0	В25
		30,0	32,0	33,0	35,0	36,0	28,0			
		31,0	34,0	30,0	37,0	36,0	32,0			
		33,0	35,0	34,0	36,0	33,0	35,0			
Горизонтальные конструкции (плиты перекрытия) 14 этаж	более 28 суток	29,0	30,0	32,0	31,0	32,0	33,0	31,3	25,0	В25
		32,0	30,0	30,1	31,0	29,0	33,0			
		35,0	30,0	29,0	31,0	32,0	31,0			
		31,0	35,0	32,0	32,0	29,0	32,0			

11.2. РЕЗУЛЬТАТЫ ОБСЛЕДОВАНИЯ ТЕХНИЧЕСКОГО СОСТОЯНИЯ НЕСУЩИХ КОНСТРУКЦИЙ ЖИЛОГО ДОМА

Данные по обследованию несущих конструкций жилого дома представлены в табл. Б.1.

Таблица Б.1.

Результаты обследования несущих конструкций

№ п/п	Конструкции и конструктивные элементы	Конструктивные решения и основные материалы
1	2	3
1	Перекрытия и покрытие	Перекрытия и покрытие – преимущественно безбалочные, участками – балочные, железобетонные, монолитные. Сечение балок – 450(h)x200 мм. Толщина плит перекрытий и покрытия – 180 мм. По результатам выполненного выборочного инструментального контроля прочности бетона несущих конструкций, класс бетона соответствует проектным решениям По результатам выполненных выборочных обмеров несущих конструкций – толщина плит перекрытий и покрытия соответствует проектным решениям.
2	Наличие дефектов (трещин, коррозии арматуры, деформаций и т.д.)	Присутствуют дефекты категории «Б», не влияющие на несущую способность. Фото, описание дефектов и рекомендации по устранению выявленных дефектов – ПРИЛОЖЕНИЕ 1 Ведомость дефектов.
3	Выводы	Техническое состояние перекрытий и покрытия согласно ГОСТ 31937-2011 – работоспособное.

12. ОБСЛЕДОВАНИЯ СЕТЕЙ ИНЖЕНЕРНО-ТЕХНИЧЕСКОГО ОБЕСПЕЧЕНИЯ

12.1 РЕЗУЛЬТАТЫ ОБСЛЕДОВАНИЯ ВОДОСНАБЖЕНИЯ И ВОДООТВЕДЕНИЯ

Изученная документация:

- Проектная документация Раздел 5. «Сведения об инженерном оборудовании, о сетях инженерно-технического обеспечения, перечень инженерно-технических мероприятий, содержание технологических решений»: Подраздел 2. «Система водоснабжения и система водоотведения»; Рабочая документация ВК.

Здание оборудуется следующими системами:

- хозяйственно-питьевого водопровода (В 1.1) для секций 1 -7;
- хозяйствен но-питьевого водопровода (В 1.2) для секций 8-17;
- противопожарного водопровода (В2);
- горячего водоснабжения с циркуляцией (ТЗ. I; Т4.1) для секций 1-7;
- горячего водоснабжения с циркуляцией (ТЗ.2; Т4.2) для секций 8-17;
- хозяйственно-бытовой канализации (К1, К1Н);
- производственной канализации (КЗ);
- напорной канализации аварийного слива из дренажных приемков (КЗН);
- напорной канализации слива из дренажных приемков ИТП(КЗ.Ш);
- внутреннего водостока (К2).

Системы водоснабжения

Водоснабжение здания - централизованное от внутриплощадочной сети водопровода. Системы водоснабжения здания отдельные.

Для хозяйственно-питьевого водоснабжения жилья 17-ти этажных секций 1-7 предусмотрена повысительная насосная станция №1 с устройством 2-х вводов с водомерным узлом.

Для хозяйственно-питьевого водоснабжения жилья секций 8-17 предусмотрена повысительная насосная станция №2

Повысительная установка *для секций 1-7* к установке в насосной №1 - W1LO COR-2 Helix V 5204/K/SKw -EB-R с параметрами: Q = 19.43 м3/ч (5.398 л/с); H = 79.2м. N=15.0 квт. с частотным регулированием. Установка включает 2 насоса (1 рабочий + 1 резервный).

Повысительная установка *для секций 8-17* к установке в насосной №2 - W1LO COR-2 MV13207/K/SKw -EB-R с параметрами: Q = 25.49 м3/ч (7.08 л/с); H = 79.9 М. N=15.0 квт. с частотным регулированием. Установка включает 2 насоса (1 рабочий+ 1 резервный).

						№09-СС-ОБС	Лист
Изм.	Кол.	Лист	№док	Подп.	Дата		46

Водомерный узел на вводе № 1 с счетчиком ВСХНд-50 с импульсным выходом сигнала.

Вводы №2 2хД160мм находятся в помещении насосной станции №2, расположенной в подвале секции 10.

Система хоз-питьевого водоснабжения для 9-17-ти этажных секций 8-17 кольцевая с разводкой магистральных трубопроводов по подвалу здания.

Подача воды производится на хоз-бытовые нужды 8-17 секций ж/дома, встроенных помещений общественного назначения (магазины) и в ИТП (для приготовления горячей воды для 8-17 секций ж/дома).

Водомерный узел на вводе №2 с счетчиком ВСХНд-50 с импульсным выходом сигнала.

На вводе водопровода в квартиры предусмотрены счетчики расхода воды ВСХ-15.

В мусорокамерах на первом этаже установлены поливочные краны с подводом холодной и горячей воды и спринклеров, обеспечивающих орошение всей поверхности пола камеры при возникновении в ней пожара.

На последнем этаже установлен механизм прочистки, промывки и дезинфекции мусоропровода.

В каждом помещении общественного назначения (магазинах) установлены собственные водомерные узлы со счетчиками расхода воды и регуляторами давления до счетчика.

В жилой части здания магистральные трубопроводы в тех подполье и стояки в шахтах смонтированы из стальных водогазопроводных оцинкованных труб по ГОСТ 3262-75* и изолированы изоляцией «Термафлекс» толщиной 9 мм.

Подводки водопровода к приборам жилых квартир, помещений общественного назначения выполнены из полипропиленовых труб PPRC PN10.

В ДОУ система хоз-питьевого и противопожарного водопровода - раздельная. Система хоз-питьевого водоснабжения тупиковая с разводкой магистральных трубопроводов по подвалу здания.

Система противопожарного водоснабжения

Для обеспечения противопожарного водоснабжения жилой части и кладовых, расположенных в подвале здания, используется сеть противопожарного водопровода с пожарными кранами.

В насосной станции №2 находится противопожарная повысительная установка «Спрут-НС» с запиткой от двух вводов №2 Д160 до водомерного узла.

Система противопожарного водопровода кольцевая сухотрубная с прокладкой магистральных трубопроводов по подвалу здания и верхней закольцовкой пожарных стояков.

В коридорах на жилых этажах и на этажах с помещениями кладовых установлены пожарные краны диаметром 50 мм. Краны расположены в навесных пожарных шкафах марки ШПК-Пульс-320 Н, укомплектованных рукавами длиной 20 м,

						№09-СС-ОБС	Лист
Изм.	Кол.	Лист	№док	Подп.	Дата		48

Напорный выпуск сточных вод производится в колодцы наружной бытовой канализации из труб PPRC PN20 (см. раздел НВК).

Система внутренних водостоков

Отвод дождевых и талых вод с кровли здания осуществляется самотеком через водосточные воронки с электрообогревом системой внутренних водостоков в наружную сеть дождевой канализации.

Подвесные горизонтальные линии изготовлены из стальных электросварных труб, стояки - из труб НПВХ, покрыты защитным слоем от коррозии.

Дождевая вода с кровли отводится в систему наружной внутриплощадочной дождевой канализации. Выпуски из труб НПВХ Ду 100.

Система напорной канализации аварийного слива из дренажных приемков

Для отвода стоков от пожаротушения и случайных проливов воды, а также для опорожнения систем водоснабжения в *подвале здания* устроены водоприемные приемки. Приемки оборудованы погружными насосами ГНОМ 10- 6Д: P=0,6 кВт, Q= 10 м³/ч, H=6 м.

Система смонтирована из стальных труб Д50мм. На отводящем трубопроводе установлены обратный клапан и шаровой кран Ø50 мм. Выпуски системы выполнены параллельно с выпусками хоз-бытовой канализации в колодцы наружной бытовой канализации.

Для отвода сбросной воды из ИТП предусмотрено устройство приемков с установленными в них погружными насосами для перекачки горячей воды. Сброс дренажных вод от приемков (система КЗ Л Н) - в наружные внутриплощадочные сети бытовой канализации предусмотрен через колодцы-охладители. Система смонтирована из стальных электросварных труб Д50мм. На отводящем трубопроводе после насоса установлены обратный клапан и шаровой кран Ø 50 мм.

Для отвода стоков от пожаротушения и случайных проливов воды и для опорожнения систем водоснабжения в полу нижнего этажа *автостоянки* устроены приемки, перекрытые решеткой с установкой дренажных насосов ГНОМ 10-1 ОД Q = 10 м³/ч; H = 10 м; N = 1 . 1 кВт (8 шт.).

Сброс дренажных вод от приемков осуществляется в наружные внутриплощадочные сети дождевой канализации. Система смонтирована из стальных труб Ø 50 мм. На отводящем трубопроводе установлены обратный клапан и шаровой кран Ø 50 мм.

В приточной венткамере находится водоотводящий трап, слив от которого поступает в приемок, оборудованный погружным насосом ТМТ 32Н102/7,5Сi, N=1,122кВт, G=8,0м³/н(1 шт) для откачки перегретой воды из венткамеры.

Сброс стоков осуществляется в наружные внутриплощадочные сети хоз-бытовой канализации.

Наружные сети водопровода и канализации

. Наружное пожаротушение осуществляется от пожарных гидрантов (ПГ1, ТТГ2, ПГ14, ПГ18; ПГ19) в колодцах, установленных на кольцевой сети внутриплощадочного водопровода Д200-300. Вводы водопровода №1 - от внутриплощадочных сетей выполнены из труб полиэтиленовых ПЭ 100 SDR 17 2хД110 общей протяженностью L=2х1

						№09-СС-ОБС	Лист
							50
Изм.	Кол.	Лист	№док	Подп.	Дата		

1.7=23.4 м. Вводы водопровода №2 от внутриплощадочных кольцевых сетей смонтированы из труб полиэтиленовых ПЭ 100 SDR 17 2хД 160

Ввод В1 в ДОУ от внутриплощадочных кольцевых сетей смонтирован из труб полиэтиленовых ПЭ 100 SDR17 Д63 Ввод В2 в ДОУ от внутриплощадочных кольцевых сетей из смонтирован из труб полиэтиленовых ПЭ 100 SDR 17 Д63.

Подключение выпусков бытовой канализации К1 жилой части здания Ду 100-150 предусмотрен по самотечной схеме в внутриплощадочные сети К1. Выпуски К1 выполнены из труб ПВХ для наружной канализации Ду 100-150 общей протяженностью L=130.34м.

Выпуски бытовой канализации К1 от ДОУ из смонтированы из труб ПВХ Ду100 общей протяженностью 14.4 м. Выпуски производственной канализации от ДОУ смонтированы из труб ПВХ Ду100 общей протяженностью 9.1 м.

Выпуски напорной канализации аварийных сливов жилой части проложены в одной траншее с выпусками К1 в колодцы внутриплощадочной сети К1 с устройством гасителей напора. Протяженность выпусков КЗН смонтирована из труб стальных с изоляцией Ду50-90.54 м. Протяженность выпусков КЗН от ДОУ Ду50-8.5 м.

Сброс дренажных вод от прямков из ИТП (система КЗ. 1Н) жилой части осуществляется выпусками в колодец-охладитель и далее в сети хоз-бытовой канализации из стальных труб с изоляции Ду65 - 11.8 м ; от ДОУ Ду65 -2.6 м.

Протяженность выпусков К2 сооружена из труб НПВХ для наружной канализации Ду 110 общей протяженностью L=124.9 м.

Сброс дренажных вод от прямков автостоянки осуществляется транзитом через корпус 1 выпусками в сети дождевой канализации стальными трубами.

Выводы: системы водоснабжения и водоотведения преимущественно выполнены и работоспособны. Имеет место небольшой объем недоделок.

Результаты анализа объемов выполненных и невыполненных работ представлены в Ведомостях выполненных и оставшихся к выполнению объемов строительно-монтажных работ (ВОР), Приложение № 4 данного отчета.

12.2 РЕЗУЛЬТАТЫ ОБСЛЕДОВАНИЯ СИСТЕМ ОТОПЛЕНИЯ И ВЕНТИЛЯЦИИ

Теплоснабжение

Источником теплоснабжения жилого дома является отдельно стоящая газовая котельная. Точка подключения- теплофикационная камера на теплосетях к жилому дому №5 корпус 1.

Прокладка двухтрубных тепловых сетей от камеры до ввода в здание выполнена в стальных трубах, изоляция в полиэтиленовой оболочке.

Присоединение к тепловым сетям выполнено по независимой схеме через индивидуальные тепловые пункты, расположенные в подвале жилого дома.

- для систем отопления вода жилого дома вода с температурой 90-70 °С центрально регулируемая по температурному графику;

для систем отопления ДОУ вода с температурой 80-60° С центрально регулируемая

						№09-СС-ОБС	Лист
Изм.	Кол.	Лист	№док	Подп.	Дата		51

Магистральные трубопроводы изолированы изделиями «Энергофлекс». Группа горючести - Г1.

В лестничных клетках нагревательные приборы установлены на высоту 2.2 м от поверхности проступей и площадок лестницы.

Отопление ДОУ

Система отопления детского дошкольного учреждения выполнена двухтрубной, стояковой, с нижней разводкой по подвалу. Для системы отопления теплого пола в помещении групповой, расположенной на 1 этаже, для поддержания температуры поверхности пола 22- 23°C, установлен смесительный узел «UPONOR». Прокладка магистральных трубопроводов от ИТП до стояков проходит под потолком подвала. Магистрали, стояки и подводки выполнены из стальных водогазопроводных труб.

В качестве нагревательных приборов применены стальные панельные радиаторы «PRADO» с нижним подключением. Отопительные приборы размещены под световыми проемами в местах, доступных для осмотра. Длина отопительного прибора составляет около менее 75 % длины светового проема (окна).

В лестничных клетках нагревательные приборы установлены на высоту 2.2 м от уровня пола площадки. Для автоматического регулирования теплоотдачи нагревательных приборов, на приборах устанавливаются термостатические клапаны.

На всех нагревательных приборах предусмотрены клапаны для выпуска воздуха.

У нагревательных приборов лестничных клеток запорно-регулирующая арматура отсутствует.

На стояках в местах присоединения к магистралям, и веткам систем отопления установлены балансировочные клапаны.

Все системы отопления оборудованы запорной, регулирующей и спускной арматурой. В верхних точках систем установлены автоматические воздухоотводчики. Системы оборудованы контрольно-измерительными приборами по температуре и давлению.

Разводящие трубопроводы и стояки систем отопления - трубы стальные водогазопроводные, обыкновенные по ГОСТ 3262-75*. Магистральные трубопроводы изолированы изделиями «Энергофлекс».

В местах пересечения стен, перегородок, перекрытий трубы проложены в гильзах, кольцевые зазоры между трубами и гильзами заделаны несгораемым материалом типа огнезащитного силиконового герметика СИЛОТЕРМ — Э71.

Отопление автостоянки

В автостоянке смонтирована система водяного отопления.

Система отопления з 2х-трубная из стальных водогазопроводных труб. Магистральные трубопроводы проложены над полом вдоль стен.

В качестве нагревательных приборов применены регистры из стальных гладких труб, установленные вдоль наружных стен.

У въездных ворот автостоянки смонтированы тепловые завесы с водяным источником тепла фирмы «NED», заблокированной с механизмом открывания ворот.

Теплоснабжение приточных установок здания

						№09-СС-ОБС	Лист
Изм.	Кол.	Лист	№док	Подп.	Дата		53

шахту и выводится выше кровли жилой части дома. Стены помещения приточной венткамеры звукоизолированы, присутствует дренаж. Забор наружного воздуха осуществляется через воздухозаборную шахту, воздухозаборная решетка на шахте расположена на высоте более 2.0 м от уровня земли. Нагрев приточного воздуха происходит в калориферах приточной установки, теплоснабжение которых осуществляется от ИТП расположенного в подвальной части здания; регулирование теплоносителя происходит в узлах управления индивидуально для каждой установки, которые расположены в венткамере.

Теплоноситель - вода

Выброс воздуха от естественных вытяжных систем осуществляется выше уровня пристроенной части кровли ДОУ, через вытяжную шахту. Над шахтой установлен зонт в строительном исполнении.

Приточные и вытяжные установки применены фирмами - 000«NED» и ЗАО «Вега».

В состав приточных установок включены: воздушные заслонки с вибровставкой, фильтры EU4, воздухонагреватель, вентиляторная секция, глушители шума до и после вентилятора.

У теплообменника приточной установки установлен насосно-смесительный узел, который обеспечивает во внутреннем контуре, за узлом смешения гибкое качественное регулирование с постоянным расходом греющей воды.

Системы теплоснабжения смонтированы из стальных водогазопроводных труб ГОСТ 3262-75* и ГОСТ 10704-91 в теплоизоляции «K-Flex HT».

Воздухообмен в помещениях организован по схеме “сверху-вверх”.

Разводка по помещениям выполнен из оцинкованных воздухопроводов прямоугольного и круглого сечения.

В качестве воздухораспределительных устройств использованы стальные регулируемые решетки.

Для повышения влажности воздуха в холодный период, в спальне и групповой используются специальные приборы - увлажнители воздуха Вонесо «Климатехника» из расчета 1 шт на одну спальню или групповую.

Все транзитные участки воздухопроводов по этажам покрыты огнезащитным покрытием с пределом огнестойкости -0,5 часа. На воздухопроводах, в местах их пересечения противопожарных преград, установлены противопожарные клапаны с пределом огнестойкости I час.

Вентиляция автостоянки

В автостоянке используется приточно-вытяжная вентиляция рассчитанная на разбавление СО до допустимых концентраций. Система вентиляции включаются периодически при превышении допустимой концентрации СО.

Подача приточного воздуха в подземную автостоянку осуществляется в верхнюю зону центральных проездов под потолком, вытяжка осуществляется из 2-х зон - верхней и нижней по 50 %.

Вытяжные системы смонтированы с опусками по периметру помещения, вдоль колонн и стен в зоне выхлопов машин на высоте 0.3 м от пола.

Установлено две приточные системы, расположенные в венткамере, и две вытяжные системы с выбросом воздуха выше кровли, жилого дома.

						№09-СС-ОБС	Лист
							56
Изм.	Кол.	Лист	№док	Подп.	Дата		

В отсеке 202 машины, вентиляция приточно-вытяжная с механическим побуждением, системами - (П1, П2 - В1, В2),

Приточно-вытяжная система работает периодически (по датчику загазованности помещения).

Выброс воздуха от вытяжных систем автостоянки организован через пристроенные шахты к торцу жилого дома 5. 1 с выводом выше кровли.

Забор воздуха для приточных систем стоянки предусмотрен через воздухозаборную шахту.

Приточные и вытяжные установки расположены в отдельных помещениях венткамер в пределах пожарного отсека.

Вытяжка из с/узла охраны и помещения уборочной техники системами - В3, В4,

Приточные и вытяжные воздуховоды систем обслуживающих стоянку проложены открыто по помещениям. Материал воздуховодов— тонколистовая оцинкованная сталь. Прокладка транзитных воздуховодов систем вентиляции через другой пожарный отсек выполнена с противопожарными клапанами на воздуховодах в местах пересечения ими каждой противопожарной преграды.

Противопожарные мероприятия

В здании предусмотрено:

-автоматическое централизованное отключение приточных и вытяжных установок, не включенных в схему дымозащиты, при возникновении пожара;

Вытяжная противодымная вентиляция выполнена:

-из коридоров жилой части здания (на путях эвакуации).

Приточная противодымная вентиляция:

-в лифтовые шахты надземной части жилого здания;

-включение систем подпора, (компенсации) в коридор жилой части здания.

Обеспечен предел огнестойкости воздуховодов систем подпора, дымоудаления и общеобменной вентиляции:

- для систем дымоудаления из коридоров жилых корпусов в пределах пожарного отсека EI 30;

- для систем приточной противодымной вентиляции, обслуживающих шахты лифтов без режима «перевозка пожарных подразделений» EI 30;

Выполнена установка «нормально закрытых» огнезадерживающих клапанов на системах дымоудаления и подпора воздуха с пределами огнестойкости не менее:

- на системах дымоудаления и подпора жилой части здания EI 30;

Воздуховоды систем ВД и ПД выполнены из негорючих материалов класса П с обеспечением требуемой степени огнестойкости.

Для систем подпора воздуха в лифтовые шахты установлены вентиляторы, обособленные от других систем в помещениях технического этажа с ограждающими перегородками первого типа.

Противодымная защита автостоянки

При срабатывании датчиков пожарной сигнализации **задействуется** автоматическое отключение всех систем общеобменной приточно-вытяжной вентиляции и включение в работу систем противодымной вентиляции.

						№09-СС-ОБС	Лист
							57
Изм.	Кол.	Лист	№док	Подп.	Дата		

- насосы пожаротушения;
- электроприводы лифтов;
- противопожарные устройства (системы пожарной сигнализации и оповещения о пожаре); -аварийное освещение (освещение безопасности, эвакуационное освещение);
- номерные знаки и указатели пожарных гидрантов;
- приборы системы диспетчеризации;
- телевизионный усилитель;
- устройство пожаротушения мусоропровода;
- оборудование сети связи для представления услуг передачи данных телематических служб;
- оборудование узла учета тепла.

Остальные электроприёмники относятся ко II категории.

Для жилой части дома предусмотрены помещения под электрощитовые. Электроснабжение потребителей жилого дома осуществляется напряжением -380/220В по пятипроводной системе TN -S,

В каждом ВРУ предусмотрено переключение питания обеих секций от одного ввода в случае аварийного выхода второго ввода. Питание электроприемников 1-ой категории осуществляется от щита «АВР» (панель автоматического ввода резерва).

На распределительных панелях ВРУ установлены автоматические выключатели с комбинированными расцепителями на соответствующие токи.

Электрощитовые располагаются в эксплуатируемом сухом подвале. В каждом помещении электрощитовой установлено вводно-распределительное устройство типа ВРУ-8504 с панелью АВР, для обеспечения электроэнергией потребителей I категории.

В коридорах на каждом этаже предусмотрена установка устройств этажных распределительных модульного типа (УЭРМ), в которых размещены автоматические выключатели, противопожарные УЗО, квартирные электросчетчики.

В каждой квартире установлены квартирные распределительные щитки (ЩК), с автоматическими выключателями на вводе, дифференциальными автоматами и автоматическими выключателями на отходящих линиях.

Питающие линии квартир, лифтовых установок, силовых потребителей и групповые линии общедомовых потребителей от распределительных панелей ВРУ до стояков проложены частично по подвалу на лотках кабелем силовым с медными жилами с ПВХ-изоляцией и оболочкой, не распространяющий горение, с низким дымо - и газовыделением ВВГнг-LS, частично по стоякам.

Стояки питающих линий квартир, общедомовых потребителей, лифтовых установок выполняются кабелем ВВГнг-LS в лотках, коробах УЭРМ и в ПНД трубах в монолитных стенах. Групповые сети подвала выполняются в ПВХ трубах, открыто и на металлических лотках.

I групповые сети аварийного освещения, а так же сети для электроприемников, относящихся к системе противопожарной защиты выполнены кабелями силовым с медными жилами с ПВХ- изоляцией и оболочкой, огнестойким, с низким дымо - и газовыделением ВВГнг-FRLS открыто в ПВХ трубах, металлических лотках в тех. помещениях.

Линии питания квартирных блоков от этажных щитов до квартирных щитков кабелем ВВГнг-LS-3х10мм², прокладываемых в ПНД трубах в монолитных перекрытиях.

						№09-СС-ОБС	Лист
							60
Изм.	Кол.	Лист	№док	Подп.	Дата		

Групповые линии от квартирных щитков прокладываются: сеть освещения - кабелем марки ВВГнг-LS 3x1,5мм², розеточная сеть-кабелем марки ВВГнг-LS -3x2,5мм², розетка электроплиты-кабелем марки ВВГнг-LS-3x6мм², в ПНД трубе в подготовке пола.

Защита и управление электродвигателями приточной «П» и вытяжной «В» установок запроектировано со щитов управления «ЩУ», поставляемых комплектно с оборудованием.

Для отключения электродвигателей вентиляции при пожаре на линиях, питающих данные нагрузки, установлены автоматические выключатели с независимыми расцепителями, отключаются по сигналу ПС.

Сечение проводов и кабелей выбрано по токовым нагрузкам, проверено на соответствие токам защитных аппаратов и на допустимую потерю напряжения.

Защитные мероприятия

Все нетоковедущие части электрооборудования (каркасы щитов, корпуса пусковой аппаратуры, стальные трубы) занулены путем присоединения к нулевому защитному РЕ-проводнику электросети. Соединение указанных проводящих частей выполнено через ГЗШ. В качестве ГЗШ используется РЕ-шина ВРУ.

на вводе в здание система уравнивания потенциалов путем объединения следующих проводящих частей:

- совмещенный нулевой защитный и нулевой рабочий проводник питающей сети PEN, -основной заземляющий зажим ВРУ, присоединенный к заземляющему устройству через 1 ЗШ, -металлические направляющие лифтов,
- стальные трубы коммутации,
- металлический каркас здания,
- токоприемники молниезащиты здания.

Проводящие части соединены с ГЗШ медным кабелем различного сечения, проложенные в металлическом лотке и ПНД-трубах.

В санузлах смонтирована дополнительная система уравнивания потенциалов путем присоединения стальных труб холодного и горячего водоснабжения с РЕ-шинкой квартирного щитка.

Для защиты людей от поражения электрическим током при непреднамеренном контакте с находящимися под напряжением проводящими частями электроустановок и предотвращения возгорания применяется УЗО.

Защиту от заносов высокого потенциала по внешним металлическим коммуникациям выполнить путем их присоединения на вводе в сооружение к ГЗШ.

Электроосвещение

Рабочее и аварийное освещение (эвакуационное и освещение безопасности). Освещение безопасности устроено в помещениях диспетчерской, электрощитовых, на постах постоянной охраны, машинных отделениях лифтов, основных коридорах.

Предусмотрено автоматическое управление освещением: управление эвакуационным освещением лестничных клеток, освещение пожарного гидранта и номера дома, осуществляемое от сумеречного реле.

На лестничных клетках, лифтовых холлах и основных коридорах освещение выполнено светильниками с люминесцентными лампами.

Эвакуационное освещение предусмотрено в коридорах, на лестницах, по путям эвакуации людей из здания.

						№09-СС-ОБС	Лист
Изм.	Кол.	Лист	№док	Подп.	Дата		61

№ п/п	Наименование	Сведения
	в) в отношении объектов использования атомной энергии	технически сложных и уникальных объектов капитального строительства (кроме объектов использования атомной энергии) Отсутствует право выполнять инженерные изыскания по договору подряда на выполнение инженерных изысканий, заключаемым с использованием конкурентных способов заключения договоров в отношении объектов использования атомной энергии
5	Сведения об уровне ответственности члена саморегулируемой организации по обязательствам по договору подряда на выполнение инженерных изысканий, подготовку проектной документации, по договору строительного подряда, в соответствии с которым указанным членом внесен взнос в компенсационный фонд возмещения вреда	до 25 млн. руб. (1 уровень ответственности)
6	Сведения об уровне ответственности члена саморегулируемой организации по обязательствам по договорам подряда на выполнение инженерных изысканий, подготовку проектной документации, по договорам строительного подряда, заключаемым с использованием конкурентных способов заключения договоров, в соответствии с которым указанным членом внесен взнос в компенсационный фонд обеспечения договорных обязательств	-
7	Сведения о приостановлении права выполнять инженерные изыскания, осуществлять подготовку проектной документации, строительство, реконструкцию, капитальный ремонт объектов капитального строительства	

Исполнительный директор



(подпись)

Базаров А.Ю.

М.П.

ФЕДЕРАЛЬНОЕ АГЕНТСТВО
ПО ТЕХНИЧЕСКОМУ РЕГУЛИРОВАНИЮ И МЕТРОЛОГИИ
ФЕДЕРАЛЬНОЕ ГОСУДАРСТВЕННОЕ УНИТАРНОЕ ПРЕДПРИЯТИЕ
"Всероссийский научно-исследовательский институт
Метрологической службы"



Регистрационный номер аттестата аккредитации RA.RU.311493 от 28.12.2015 г.

СВИДЕТЕЛЬСТВО О ПОВЕРКЕ

№210 - 10154

Действителен до
14 марта 2019 г.

Средство измерений Измеритель прочности бетона электронный

наименование, тип

ИПС-МГ4.03 рег.№60741-15

заводской № 8913

поверено в соответствии с описанием типа

наименование величин, диапазонов, на которых поверено средство измерения

поверено в соответствии с: КБСП.427120.049

наименование документа, на основании которого выполнена поверка

с применением эталонов: Меры эквивалентные прочности бетона
МЭПБ-МГ4, №72

Поверка проведена на основании результатов (первичной) периодической
поверки признан годным к применению

Оттиск поверительного клейма
или печати (штампа)



ГМС
17005047019

Начальник отдела
должность руководителя подразделения



Новиков В.В.
подпись

Новиков В.В.

Поверитель

Лысенко В.Г.
подпись

Лысенко В.Г.

15 марта 2018 г.

Изм.	Кол.	Лист	№док	Подп.	Дата

№09-СС-ОБС

Лист

70



ФЕДЕРАЛЬНОЕ АГЕНТСТВО
ПО ТЕХНИЧЕСКОМУ РЕГУЛИРОВАНИЮ И МЕТРОЛОГИИ
ФЕДЕРАЛЬНОЕ БЮДЖЕТНОЕ УЧРЕЖДЕНИЕ
«ГОСУДАРСТВЕННЫЙ РЕГИОНАЛЬНЫЙ ЦЕНТР СТАНДАРТИЗАЦИИ,
МЕТРОЛОГИИ И ИСПЫТАНИЙ В Г. МОСКВЕ» (ФБУ «РОСТЕСТ - МОСКВА»)

АТТЕСТАТ АККРЕДИТАЦИИ № RA.RU.311341

СВИДЕТЕЛЬСТВО О ПОВЕРКЕ

№ СП 2011179

Действительно до «02» мая 2019 г.

Средство измерений Измеритель защитного слоя бетона

наименование, тип, модификация, регистрационный номер в Федеральном информационном фонде по обеспечению единства измерений

Поиск-2.6, Госреестр № 26398-09

(если в состав средства измерений входят несколько автономных измерительных блоков, то приводится их перечень и заводские номера)

ОТСУТСТВУЮТ

серия и номер знака предыдущей поверки (если такие серия и номер имеются)

заводской номер (номера) 387

поверено в соответствии с методикой поверки

наименование величин, диапазонов, на которых поверено средство измерений (если предусмотрено методикой поверки)

поверено в соответствии с МП раздел 6 НКИП 408311.100 РЭ, НКИП

наименование документа, на основании которого выполнена поверка

408312.100 РЭ Утвержденной ГЦИ СИ ФБУ "Челябинский ЦСМ", 2009

с применением эталонов: 3.1.ZMA.0286.2015

наименование, тип, заводской номер,

регистрационный номер (при наличии), разряд, класс или погрешность эталона, применяемого при поверке

при следующих значениях влияющих факторов: температура 22 °С,

приводят перечень влияющих факторов,

относительная влажность 51%

нормированных в документе на методику поверки, с указанием их значений

и на основании результатов первичной (периодической) поверки признано соответствующим установленным в описании типа метрологическим требованиям и пригодным к применению в сфере государственного регулирования обеспечения единства измерений.

Знак поверки

Начальник лаборатории № 445

Должность руководителя подразделения

Поверитель

Дата поверки

«03» мая 2018 г.

Инициалы, фамилия
А.Б.Авдеев

Инициалы, фамилия
А.С.Леонидов



Ведомость дефектов несущих конструкций.

Приложение №1

**к техническому отчету по результатам технического
обследования
жилого дома №5 со встроенно-пристроенным ДОУ
и надземно-подземной автостоянкой
расположенного по адресу:
Московская область, г. Химки, мкр. Клязьма - Старбеево,
квартал Вашутино, жилой дом №5, корпус 1**

						№09-СС-ОБС	Лист
Изм.	Кол.	Лист	№док	Подп.	Дата		73

Основные виды дефектов, выявленные при проведении обследования представлены в ведомости дефектов – см. табл. Г.1.

Таблица Г.1.

Ведомость дефектов

№ дефекта по графической	Элемент/участок	Характерный фотоснимок (эскиз) дефекта	Категория опасности дефекта	Описание дефекта	Причина возникновения дефекта	Рекомендации по устранению выявленного дефекта
1	2	3	4	5	6	7
1.	Плита перекрытия 17-го этажа, секции 1, в осях 1/4-1/7/A'2-A'3		Б	Уменьшения сечения железобетонной плиты перекрытия. Удаление участка защитного слоя бетона	Нарушение строительных норм и правил при монтаже электросетей	Закрепить кабели к плите перекрытия хомутами. Пространство между кабелями забетонировать безусадочным бетоном класса по прочности не менее В25

Изм.	Лист	№ докум.	Подп.	Дата
------	------	----------	-------	------

№09-СС-ОБС

Лист

74

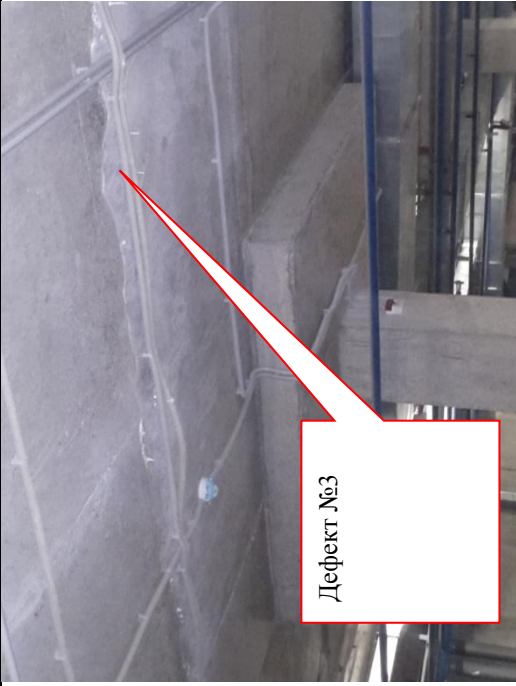

№ дефекта по графической	Элемент/участок	Характерный фотоснимок (эскиз) дефекта	Категория опасности дефекта	Описание дефекта	Причина возникновения дефекта	Рекомендации по устранению выявленного дефекта
1	2	3	4	5	6	7
2.	Плиты перекрытия автостоянки в осях «3/2-4/2»/«Ю/2-Э/2»		Б	Отслоение бетона в зоне устройства рабочего шва	Нарушение выполнения монолитных бетонных работ	Расшить зону шва и забетонировать безусадочным бетоном класса по прочности не менее В25

Изм.	Лист	№ докум.	Подп.	Дата
------	------	----------	-------	------

№09-СС-ОБС

Лист

75

№ дефекта по графической	Элемент/участок	Характерный фотоснимок (эскиз) дефекта	Категория опасности дефекта	Описание дефекта	Причина возникновения дефекта	Рекомендации по устранению выявленного дефекта
1	2	3	4	5	6	7
3.	Помещение санузлов. По всему дому		В	Завод высоты гидроизоляции и на стены сантехнических помещений ниже нормативного значения	Нарушение строительных норм по гидроизоляции	Выполнить гидроизоляцию согласно нормам
4.	Плита перекрытия. 2 Секция 17 этаж		В	Отсутствие гильз в месте прохождения инженерных коммуникаций	Нарушение строительных норм при выполнении монтажа инженерных коммуникаций, не соблюдение проектных решений	Установить гильзу или обойму в месте прохода коммуникационной трубы

№ дефекта по графической	Элемент/участок	Характерный фотоснимок (эскиз) дефекта	Категория опасности дефекта	Описание дефекта	Причина возникновения дефекта	Рекомендации по устранению выявленного дефекта
1	2	3	4	5	6	7
5.	Пилон 2 секция 15 этаж		Б	Растрескивание и коррозия бетона в верхней части пиллона	Механические повреждения конструкций при строительно-монтажных работах	Удалить разрушенные участки и забетонировать безусадочным бетоном класса по прочности не менее В25

№ дефекта по графической	Элемент/участок	Характерный фотоснимок (эскиз) дефекта	Категория опасности дефекта	Описание дефекта	Причина возникновения дефекта	Рекомендации по устранению выявленного дефекта
1	2	3	4	5	6	7
6.	Покрытие пола коридоров секций 1-12		Б	Наличие трещин стяжки пола	Нарушение технологии выполнения напольных покрытий	Расшить трещины стяжки зацементировать цементно-песчаным раствором

№ дефекта по графической	Элемент/участок	Характерный фотоснимок (эскиз) дефекта	Категория опасности дефекта	Описание дефекта	Причина возникновения дефекта	Рекомендации по устранению выявленного дефекта
1	2	3	4	5	6	7
7.	Пилоны, стены, 2% элементов.		Б	Неровности бетонных поверхностей стен и пилонов, наплывы, рабочий находится шов ниже проектного технологического	Плохое вибрирование бетонной смеси при укладке бетона	Расшить рабочий шов и забетонировать заподлицо безусадочным бетоном класса по прочности не менее В25

№ дефекта по графической	Элемент/участок	Характерный фотоснимок (эскиз) дефекта	Категория опасности дефекта	Описание дефекта	Причина возникновения дефекта	Рекомендации по устранению выявленного дефекта
1	2	3	4	5	6	7
8.	Плиты перекрытия. Около 1% площади плит.		Б	Коррозия бетона и разрушения нижних поверхностей монолитных плит перекрытия	Нарушение технологии выполнения бетонных работ	Расчистить и забетонировать заодно безусадочным бетоном класса по прочности не менее В25

№ дефекта по графической	Элемент/участок	Характерный фотоснимок (эскиз) дефекта	Категория опасности дефекта	Описание дефекта	Причина возникновения дефекта	Рекомендации по устранению выявленного дефекта
1	2	3 	4	5 Наличие раковин и пустот в теле бетона	6 Нарушение технологии выполнения бетонных работ	7 Зацементировать неровности и раковины
9.	Пилоны, стены, 3% элементов					

Изм.	Лист	№ докум.	Подп.	Дата
------	------	----------	-------	------

№09-СС-ОБС

№ дефекта по графической	Элемент/ участок	Характерный фотоснимок (эскиз) дефекта	Категория опасности дефекта	Описание дефекта	Причина возникнове ния дефекта	Рекомендации по устранению выявленного дефекта
1	2	3	4	5	6	7
10.	Пилоны, стены, Около 50 участков размером 15x5 см			Оголение арматуры стен	Нарушение технологии арматурных работ	Обработать участки с бетонном открытые арматурой



ФАСАДЫ И БЛАГОУСТРОЙСТВО

Ведомости дефектов и графическая часть

Приложение №2

к техническому отчету по результатам технического обследования
жилого дома №5 со встроенно-пристроенным ДОУ
и надземно-подземной автостоянкой
расположенного по адресу:
Московская область, г. Химки, мкр. Клязьма - Старбеево,
квартал Вашутино

ГИП

Феклин А.Б.

Инженер



Гимчинский Н.Г.

ООО «АрхГрупп»

Москва
2018

СОСТАВ ПРОЕКТНОЙ ДОКУМЕНТАЦИИ

№п/п	Разделы	Кол-во стр.
1	2	3
1.	Техническое заключение включая Приложение №1	82
2.	Приложение №2. Ведомость дефектов и графическая часть по обследованию фасадов и благоустройства.	58
3.	Приложение №3. Ведомость дефектов по разделу АР	41
4.	Приложение №4. Ведомости объемов работ (ВОР) необходимых для окончания СМР по инженерным системам здания.	146
5.	Приложение №5. Ведомости объемов работ (ВОР) необходимых для окончания СМР по разделу АР (архитектурные решения).	123
6.	Приложение №6. Ведомости объемов работ (ВОР) необходимых для окончания СМР по фасадам и благоустройству.	59
7.	Приложение №7. Электронная ведомость отчета, включая фотоотчет.	электр. вариант

Содержание:

№ пп	Наименование раздела	Кол-во листов	Лист
1	Схема выполненного благоустройства	1	1
2	Схема расположения дефектов на фасадах	39	1-39
3	Фотоматериалы	18	1-18

Инв. N подл. Полн. и дата Взам. инв. N
Соед. табл. N

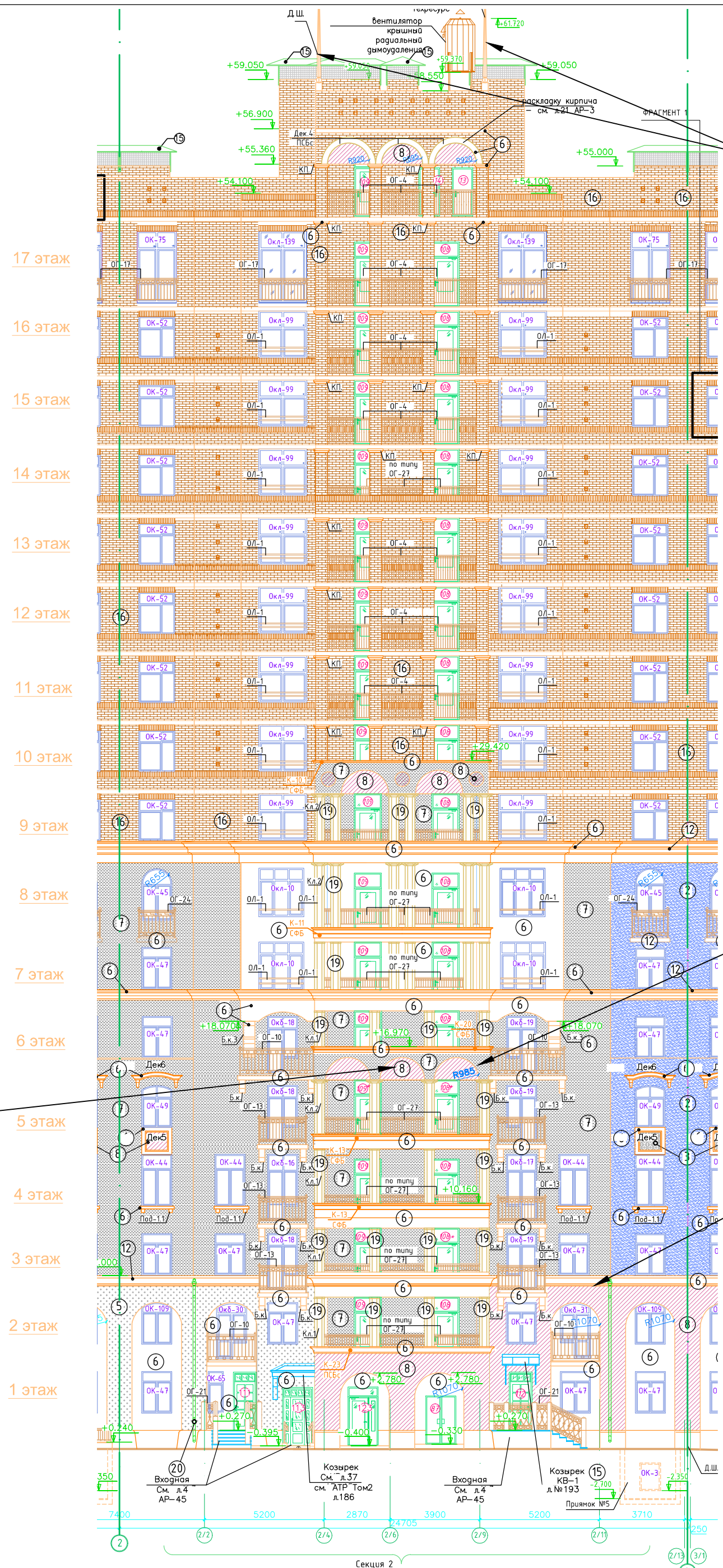

Не установлены
мачты молниеприемника
МОТ 5 (2шт)

Марка изделия (8)
Не выполнено

Не установлены
декор. элементы
(смотреть маркировку)

Марка изделия (7)
Не выполнено

Отделка фасадов

Поз.	Наименование	Секция 2 (Нар)							
		по чертежам Фасада		готовность по факту		Доп. Покраска			
		Площадь	Площадь	Площадь	Площадь	Площадь	Площадь		
Ед. изм.	Кол.	Ед. изм.	Кол.	Ед. изм.	Кол.	Ед. изм.	Кол.		
1	Цоколь: СФБ панели и карниз цвет RAL 7012	Смотреть таблицу по декор элементам							
2	Штукатурка декоративная (35мм) цв. NCS S 2010-R80B "Шагрень"	м2	27	м2	27	м2	0	м2	27
3	Штукатурка (35мм) цв. NCS S 3060-R70B "Шагрень"	м2		м2		м2		м2	
4	Штукатурка (35мм) цв. NCS S 3050-Y80R декоративная "Песок"	м2		м2		м2		м2	
5	Штукатурка декоративная(35мм) цв. NCS S 0570-Y30R "Песок"	м2	22	м2	22	м2	0	м2	22
6	Торцы ж/б плиты (затирка и покраска) на фасаде из лицевого кирпича (фактура гладкая);фасады с отделкой декор. штукатуркой (фактура "Шагрень") - цв. NCS S 1505-Y40R	м2	66	м2	58	м2	8	м2	58
6.1	Детали из СФБ - карнизы, консоли, наличники, декор. элементы фасада (фактура гладкая), цв. NCS S 1505-Y40R	Смотреть таблицу по декор элементам							
7	Штукатурка (35мм) цв. NCS S 4020-Y (декоративная) "Песок"	м2	84	м2	70	м2	14	м2	70
8	Штукатурка декоративная (35мм) цв. NCS S 3050-R10B "Песок"	м2	12	м2	0	м2	12	м2	0
9	Штукатурка декоративная (35мм) цв. NCS S 4010-R30B "Шагрень"	м2	42	м2	42	м2	0	м2	42
10	Штукатурка декоративная (35мм) цв. NCS S 4020-G30Y "Песок"	м2		м2		м2		м2	
11	Штукатурка декоративная (35мм) цв. NCS S 3030-G60Y "Песок"	м2		м2		м2		м2	
12	Отделка фасада - "Шагрень"	м2		м2		м2		м2	
12.1	Облицовка СФБ - цв. NCS S 6005-Y20R карнизы, декор. элементы СФБ - фактура "Гладкая"	Смотреть таблицу по декор элементам							
13	СФБ панели под гранит: цвет коричневый NCS S 4020-Y70R -70% цвет серый RAL 7012-30%	м2		м2		м2		м2	
14	Цоколь и СФБ панели под гранит цвет NCS S 4020-Y70R	м2		м2		м2		м2	
14.2	Штукатурка цвет NCS S 4020-Y70R (горизонтальный короед)	м2		м2		м2		м2	
15	RAL 5008- весь металл: двери, ограждения прямиков , балконов, лоджий, ограждения входных групп, покрытие козырьков, отливы (кроме оконных), зонтики на вентилях	м2		м2		м2		м2	
16	Кирпич №2, "Гемный": Тербунский гончар "Корица"-50%; Тербунский нчар"Графит"-25%; Тербунский гончар "Коричневый"-25%;	м2	378	м2	378	м2	0	м2	
17	Надоконный бровки - тербунский гончар "Коричневый"	м2	48	м2	48	м2	0	м2	
18	Арки, кирпичные пояса - тербунский гончар "Корица"	м2	47	м2	47	м2	0	м2	
19	Колонны в ЛЛУ (шестигранные) облицовка СФБ цв. NCS S 1505-Y40R	Смотреть таблицу по декор элементам							

09-СС-06С					
Жилой комплекс по адресу: Московская область, г. Химки мкр. Клязьма - Старбеево, квартал Вашутино					
Изм.	Кол.уч.	Лист	№Док.	Подпись	Дата
Разработал					
Проверил					
Рук. мастер.					
Норм. контр					
Жилой дом №5 корпус 1				Стадия	Лист
Секция 2 Фасад в осях 2-3				P	2
Листов				39	
ООО "АрхГрупп"					

СОСЛОВИЕ
 Инв. N подл. Погр. и дата Взам. инв. N

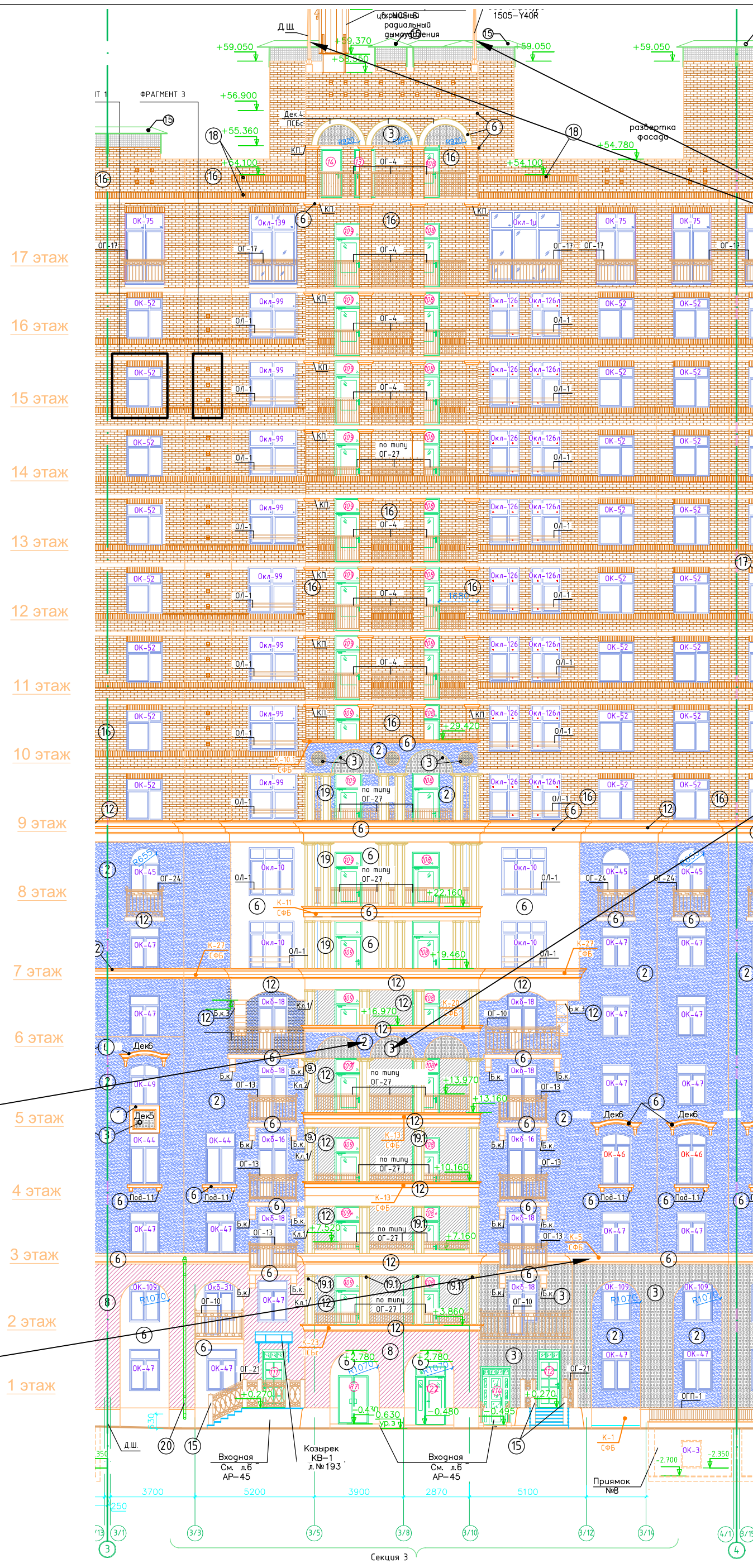

Не установлены
мачты молниеприемника
МОТ 5 (2шт)

Марка изделия (3)
Не выполнено

Марка изделия (2)
Не выполнено

Не установлены
декор. элементы
(смотреть маркировку)

Отделка фасадов

Поз.	Наименование	Секция 3 (Нар)						
		по чертежам Фасада		готовность по факту		готовность по факту		Доп. Покраска
		Площадь	Кол.	Площадь	Кол.	Площадь	Кол.	
1	Цоколь: СФБ панели и карниз цвет RAL 7012							
2	Штукатурка декоративная (35мм) цв. NCS S 2010-R80B "Шагрень"	м2	170	м2	161	м2	9	
3	Штукатурка (35мм) цв. NCS S 3060-R70B "Шагрень"	м2	72	м2	60	м2	12	
4	Штукатурка (35мм) цв. NCS S 3050-Y80R декоративная "Песок"	м2		м2		м2		
5	Штукатурка декоративная(35мм) цв. NCS S 0570-Y30R "Песок"	м2		м2		м2		
6	Торцы ж/б плиты (затирка и покраска) на фасаде из лицевого кирпича (фактура гладкая); фасады с отделкой декор. штукатуркой (фактура "Шагрень") - цв. NCS S 1505-Y40R	м2	58	м2	58	м2	0	
6.1	Детали из СФБ - карнизы, консоли, наличники, декор. элементы фасада (фактура гладкая), цв. NCS S 1505-Y40R	Смотреть таблицу по декор элементам						
7	Штукатурка (35мм) цв. NCS S 4020-Y (декоративная) "Песок"	м2		м2		м2		
8	Штукатурка декоративная (35мм) цв. NCS S 3050-R10B "Песок"	м2	32	м2	32	м2	0	
9	Штукатурка декоративная (35мм) цв. NCS S 4010-R30B "Шагрень"	м2		м2		м2		
10	Штукатурка декоративная (35мм) цв. NCS S 4020-G30Y "Песок"	м2		м2		м2		
11	Штукатурка декоративная (35мм) цв. NCS S 3030-G60Y "Песок"	м2		м2		м2		
12	Отделка фасада - "Шагрень"	м2	44	м2	44	м2	0	
12.1	Облицовка СФБ - цв. NCS S 6005-Y20R карнизы, декор. элементы СФБ - фактура "Гладкая"	Смотреть таблицу по декор элементам						
13	СФБ панели под гранит: цвет коричневый NCS S 4020-Y70R-70% цвет серый RAL 7012-30%	м2		м2		м2		
14	Цоколь и СФБ панели под гранит цвет NCS S 4020-Y70R	м2		м2		м2		
14,2	Штукатурка цвет NCS S 4020-Y70R (горизонтальный короед)	м2		м2		м2		
15	RAL 5008-весь металл: двери, ограждения балконов, лоджий, ограждения входных групп, покрытие козырьков, отливы (кроме оконных), зонтики на вентшахтах	м2		м2		м2		
16	Кирпич №2, "Темный": Тербунский гончар "Корица"-50%; Тербунский гончар "Графит"-25%; Тербунский гончар "Коричневый"-25%;	м2	343	м2	343	м2	0	
17	Надконный бровки - тербунский гончар "Коричневый"	м2	38	м2	38	м2	0	
18	Арки, кирпичные пояса - тербунский гончар "Корица"	м2	37	м2	37	м2	0	
19	Колонны в ЛЛУ (шестигранные) облицовка СФБ цв. NCS S 1505-Y40R	Смотреть таблицу по декор элементам						

09-СС-06С					
Жилой комплекс по адресу: Московская область, г. Химки мкр. Клязьма - Старбеево, квартал Вашутино					
Изм.	Кол.уч.	Лист	№Док.	Подпись	Дата
Разработал					
Проверил					
ГИП	Феклин А.Б.				
Рук. мастер.					
Норм. контр					
Жилой дом №5 корпус 1				Стadia	Лист
Секция 3 Фасад в осях 3-4				Р	3
				Листов	39
				ООО "АрхГрупп"	

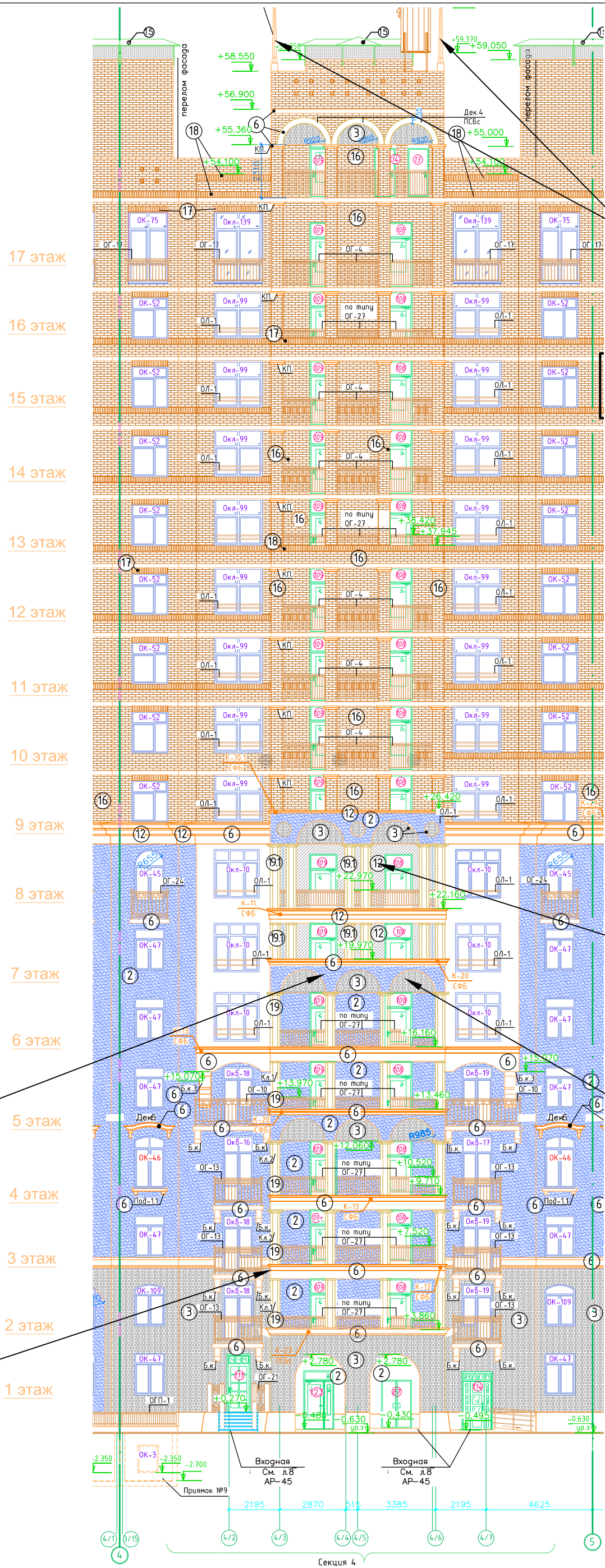

И.нб. N подл. Подп. и дата Взам. инб. N
 Соед. лист

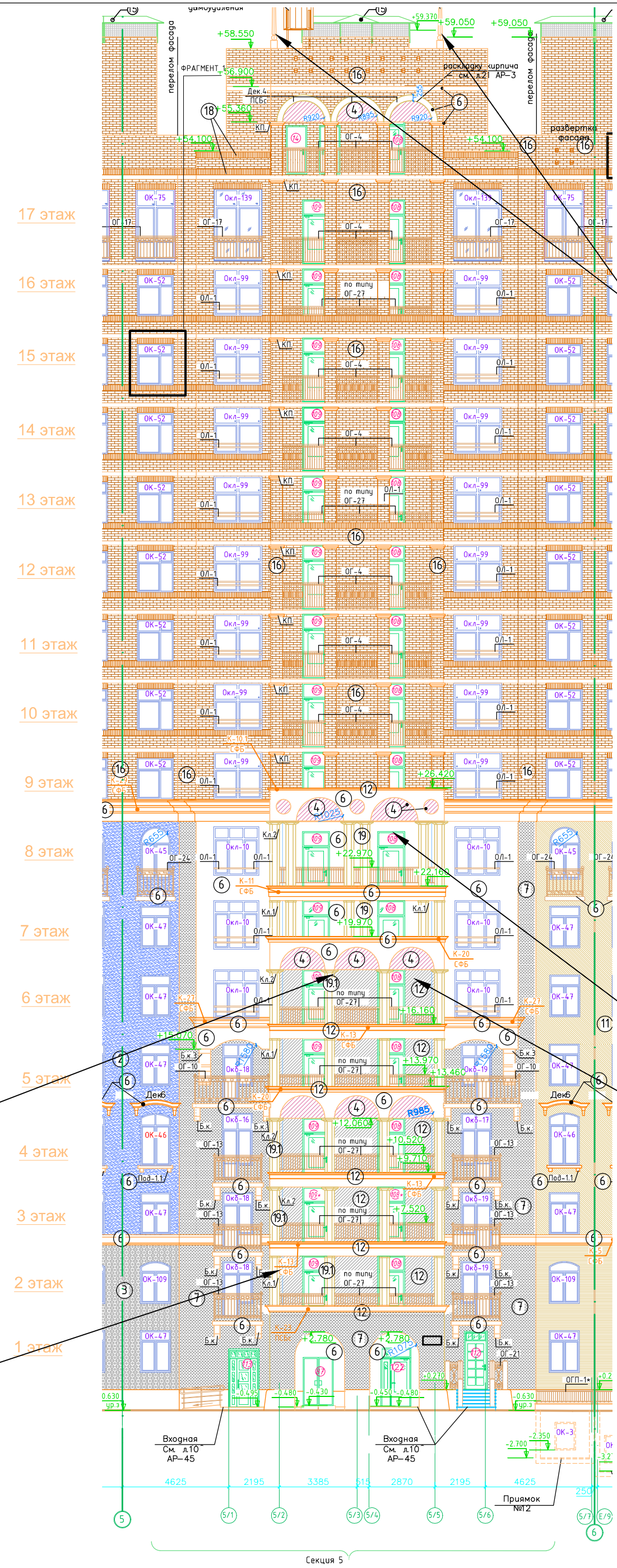

Не установлены
матчи молниеприемника
М0Т 5 (2шт)

Марка изделия (2)
Не выполнено

Марка изделия (4)
Не выполнено

Марка изделия (3)
Не выполнено

Не установлены
декор. элементы
(смотреть маркировку)

Отделка фасадов

Поз.	Наименование	Секция 5 (Нар)							
		по чертежам Фасада		готовность по факту		готовность по фак		Доп. Покраска	
		Площадь	Площадь	Площадь	Площадь	Площадь	Площадь	Площадь	
Ед. изм.	Кол.	Ед. изм.	Кол.	Ед. изм.	Кол.	Ед. изм.	Кол.		
1	Цоколь: СФБ панели и карниз цвет RAL 7012	Смотреть таблицу по декор элементам							
2	Штукатурка декоративная (35мм) цв. NCS S 2010-R80B "Шагрень"	м2	24	м2	18	м2	6	м2	18
3	Штукатурка (35мм) цв. NCS S 3060-R70B "Шагрень"	м2	8	м2	0	м2	8	м2	0
4	Штукатурка (35мм) цв. NCS S 3050-Y80R декоративная "Песок"	м2	16	м2	0	м2	16	м2	0
5	Штукатурка декоративная(35мм) цв. NCS S 0570-Y30R "Песок"	м2		м2		м2		м2	
6	Торцы ж/б плиты (затирка и покраска) на фасаде из лицевого кирпича (фактура гладкая);фасады с отделкой декор. штукатуркой (фактура "Шагрень") - цв. NCS S 1505-Y40R	м2	68	м2	68	м2	0	м2	68
6.1	Детали из СФБ - карнизы, консоли, наличники, декор. элементы фасада (фактура гладкая), цв. NCS S 1505-Y40R	Смотреть таблицу по декор элементам							
7	Штукатурка (35мм) цв. NCS S 4020-Y (декоративная) "Песок"	м2	116	м2	116	м2	0	м2	116
8	Штукатурка декоративная (35мм) цв. NCS S 3050-R10B "Песок"	м2		м2		м2		м2	
9	Штукатурка декоративная (35мм) цв. NCS S 4010-R30B "Шагрень"	м2		м2		м2		м2	
10	Штукатурка декоративная (35мм) цв. NCS S 4020-G30Y "Песок"	м2	32	м2	32	м2	0	м2	32
11	Штукатурка декоративная (35мм) цв. NCS S 3030-G60Y "Песок"	м2		м2		м2		м2	
12	Отделка фасада - "Шагрень"	м2	47	м2	47	м2	0	м2	47
12.1	Облицовка СФБ - цв. NCS S 6005-Y20R карнизы, декор. элементы СФБ - фактура "Гладкая"	Смотреть таблицу по декор элементам							
13	СФБ панели под гранит: цвет коричневый NCS S 4020-Y70R-70% цвет серый RAL 7012-30%	м2		м2		м2		м2	
14	Цоколь и СФБ панели под гранит цвет NCS S 4020-Y70R	м2		м2		м2		м2	
14,2	Штукатурка цвет NCS S 4020-Y70R (горизонтальный короед)	м2		м2		м2		м2	
15	РАЛ 5008- весь металл: двери, ограждения приемков, балконов, лоджий, ограждения входных групп, покрытие козырьков, отливы (кроме оконных), зонтики на вентилятах	м2		м2		м2		м2	
16	Кирпич №2, "Темный": Тербунский гончар "Корица"-50%; Тербунский нчар"Графит"-25%; Тербунский гончар "Коричневый"-25%;	м2	315	м2	315	м2	0	м2	
17	Надоконный бровки - тербунский гончар "Коричневый"	м2	38	м2	38	м2	0	м2	
18	Арки, кирпичные пояса - тербунский гончар "Корица"	м2	37	м2	37	м2	0	м2	
19	Колонны в ЛЛУ (шестигранные) облицовка СФБ цв. NCS S 1505-Y40R	Смотреть таблицу по декор элементам							

09-СС-06С					
Жилой комплекс по адресу: Московская область, г. Химки мкр. Клязьма - Старбеево, квартал Вашутино					
Изм.	Кол.ч.	Лист	№Док.	Подпись	Дата
Разработал					
Проверил					
ГИП	Феклин А.Б.				
Рук. мастер.	Гимчинский				
Норм. контр					
Жилой дом №5 корпус 1				Стадия	Лист
Секция 5 Фасад в осях 5-6				P	5
Листов				39	
ООО "АрхГрупп"					

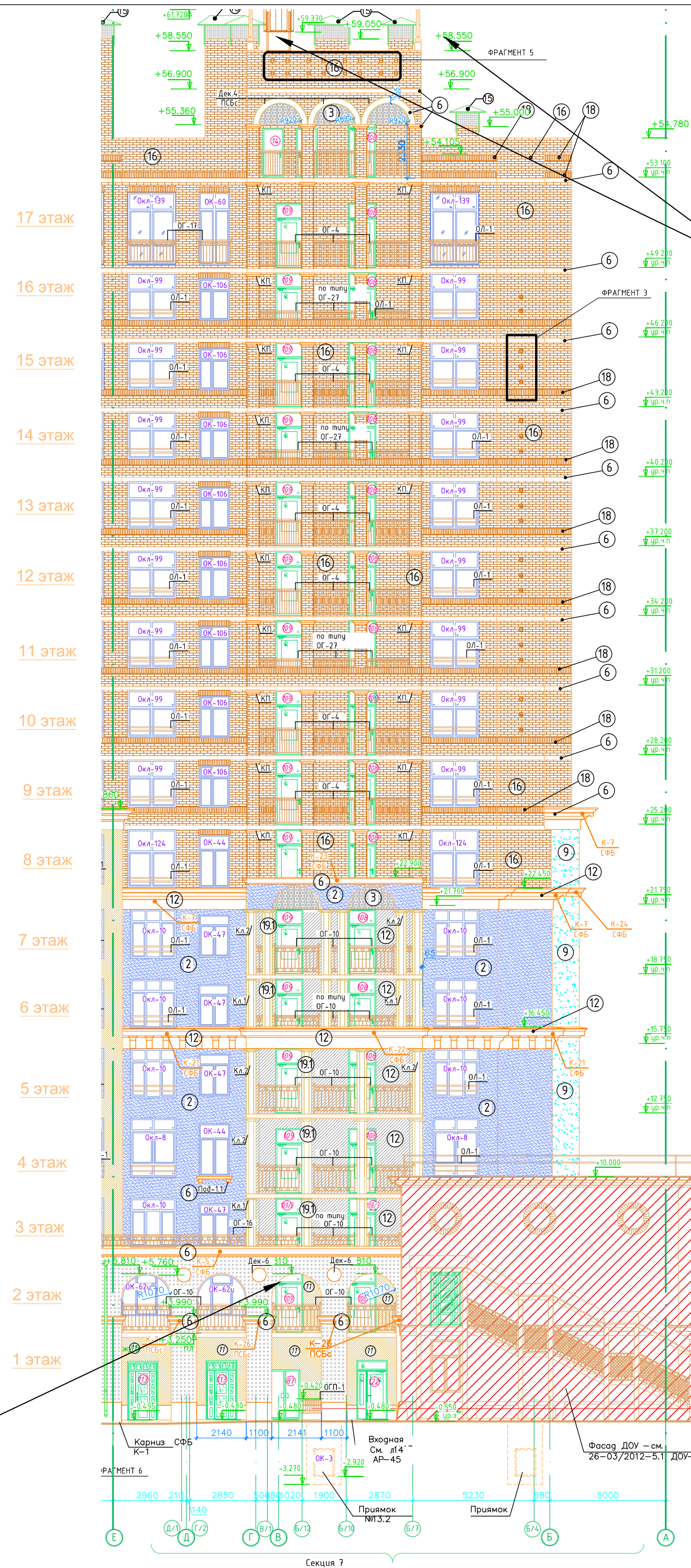

Не установлены
мачты молниеприемника
МОТ 5 (2шт)

Отделка фасадов

Поз.	Наименование	Секция 7 (Нар)							
		по чертежам Фасада		готовность по факту		готовность по факту		Доп. Покраска	
		Площадь	Кол.	Площадь	Кол.	Площадь	Кол.	Площадь	Кол.
1	Цоколь: СФБ панели и карниз цвет RAL 7012	Смотреть таблицу по декор элементам							
2	Штукатурка декоративная (35мм) цв. NCS S 2010-R80B "Шагрень"	м2	247	м2	247	м2	0	м2	247
3	Штукатурка (35мм) цв. NCS S 3060-R70B "Шагрень"	м2		м2		м2	0	м2	
4	Штукатурка (35мм) цв. NCS S 3050-Y80R декоративная "Песок"	м2	18	м2	18	м2	0	м2	18
5	Штукатурка декоративная(35мм) цв. NCS S 0570-Y30R "Песок"	м2		м2		м2		м2	
6	Торцы ж/б плиты (затирка и покраска) на фасаде из лицевого кирпича (фактура гладкая);фасады с отделкой декор. штукатуркой (фактура "Шагрень") - цв. NCS S 1505-Y40R	м2		м2		м2		м2	
6.1	Детали из СФБ - карнизы, консоли, наличники, декор. элементы фасада (фактура гладкая), цв. NCS S 1505-Y40R	Смотреть таблицу по декор элементам							
7	Штукатурка (35мм) цв. NCS S 4020-Y (декоративная) "Песок"	м2		м2		м2		м2	
8	Штукатурка декоративная (35мм) цв. NCS S 3050-R10B "Песок"	м2		м2		м2		м2	
9	Штукатурка декоративная (35мм) цв. NCS S 4010-R30B "Шагрень"	м2	50	м2	50	м2	0	м2	50
10	Штукатурка декоративная (35мм) цв. NCS S 4020-G30Y "Песок"	м2		м2		м2		м2	
11	Штукатурка декоративная (35мм) цв. NCS S 3030-G60Y "Песок"	м2	18	м2	18	м2	0	м2	18
12	Отделка фасада - "Шагрень"	м2	49	м2	49	м2	0	м2	49
12.1	Облицовка СФБ - цв. NCS S 6005-Y20R карнизы, декор. элементы СФБ - фактура "Гладкая"	Смотреть таблицу по декор элементам							
13	СФБ панели под гранит: цвет коричневый NCS S 4020-Y70R-70% цвет серый RAL 7012-30%	м2		м2		м2		м2	
14	Цоколь и СФБ панели под гранит цвет NCS S 4020-Y70R	м2		м2		м2		м2	
14,2	Штукатурка цвет NCS S 4020-Y70R (горизонтальный короед)	м2		м2		м2		м2	
15	RAL 5008- весь металл: двери, ограждения прямых, балконов, лоджий, ограждения входных групп, покрытие козырьков, отливы (кроме оконных), зонтики на вентилях	м2		м2		м2		м2	
16	Кирпич №2, "Темный": Тербунский гончар "Корица"-50%; Тербунский гончар "Графит"-25%; Тербунский гончар "Коричневый"-25%;	м2	627	м2	627	м2	0	м2	
17	Надоконный бровки - тербунский гончар "Коричневый"	м2	68	м2	68	м2	0	м2	
18	Арки, кирпичные пояса - тербунский гончар "Корица"	м2	67	м2	67	м2	0	м2	
19	Колонны в ЛЛУ (шестигранные) облицовка СФБ цв. NCS S 1505-Y40R	Смотреть таблицу по декор элементам							

Не установлены
декор. элементы
(смотреть маркировку)

09-СС-06С					
Жилой комплекс по адресу: Московская область, г. Химки					
мкр. Клязьма - Старбеево, квартал Вашутино					
Изм.	Кол.уч.	Лист	№Док.	Подпись	Дата
Разработал					
Проверил					
ГИП	Феклин А.Б.				
Рук. мастер	Гимчинский				
Норм. контр					
Жилой дом №5 корпус 1				Стadia	Лист
Секция 7				Р	7
Фасад в осях Е-А				Листов	39
				ООО "АрхГрупп"	

Инв. N подл. Погр. и дата Взам. инв. N
Создано в AutoCAD

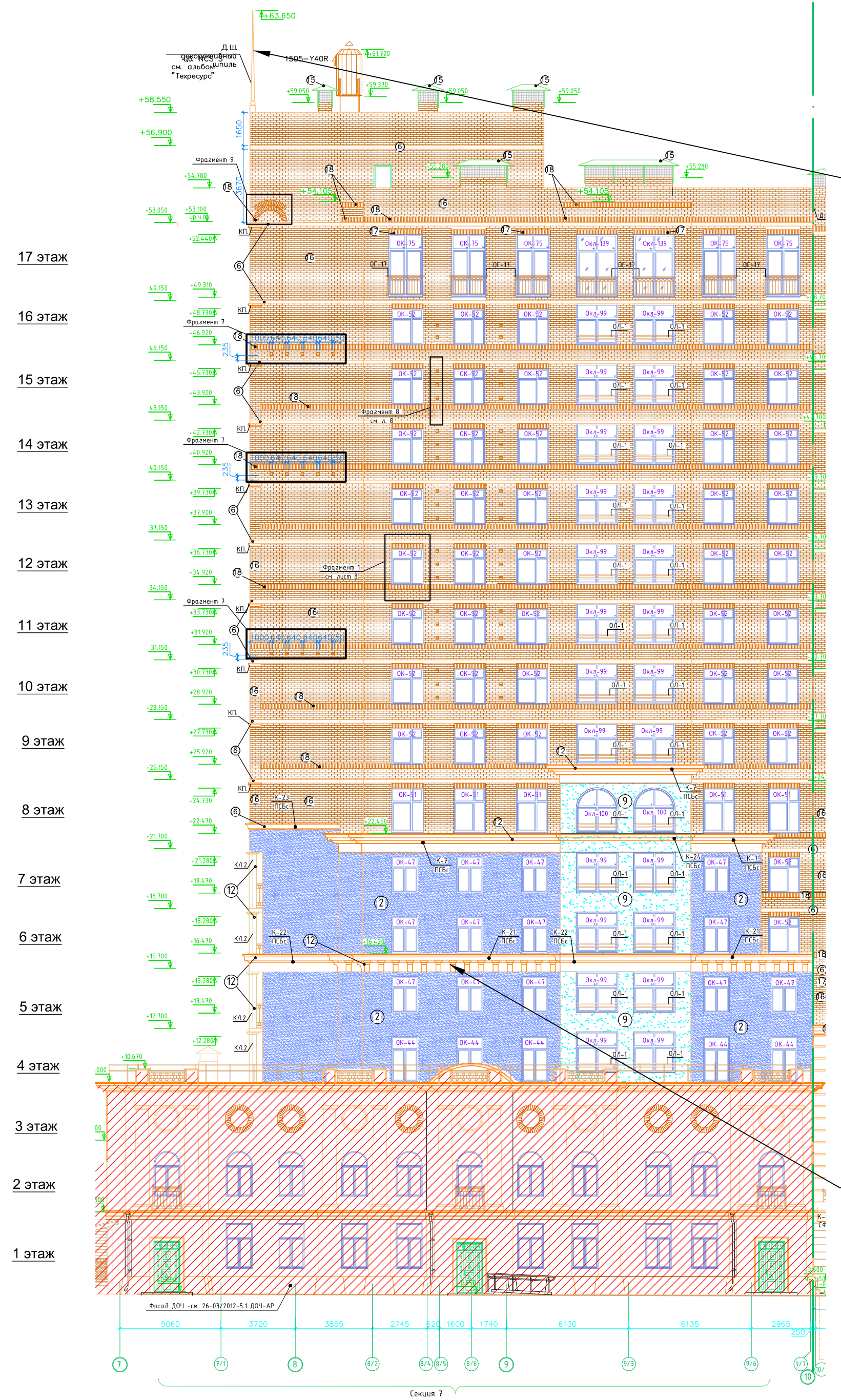

Не установлены мачты молниеприемника МОТ 5 (1шт)

Не установлены декор. элементы (смотреть маркировку)

Отделка фасадов

Поз.	Наименование	Секция 7 (Нар)							
		по чертежам		готовность по факту		Доп. Покраска			
		Площадь	Площадь	Площадь	Площадь	Ед. изм.	Кол.		
1	Цоколы: СФБ панели и карниз цвет RAL 7012	Смотреть таблицу по декор элементам							
2	Штукатурка декоративная (35мм) цв. NCS S 2010-R80B "Шагрень"	м2	247	м2	247	м2	0	м2	247
3	Штукатурка (35мм) цв. NCS S 3060-R70B "Шагрень"	м2		м2		м2		м2	
4	Штукатурка (35мм) цв. NCS S 3050-Y80R декоративная "Песок"	м2	18	м2	18	м2	0	м2	18
5	Штукатурка декоративная (35мм) цв. NCS S 0570-Y30R "Песок"	м2		м2		м2		м2	
6	Торцы ж/б плиты (затирка и покраска) на фасаде из лицевого кирпича (фактура гладкая); фасады с отделкой декор. штукатуркой (фактура "Шагрень") - цв. NCS S 1505-Y40R	м2		м2		м2		м2	
6.1	Детали из СФБ - карнизы, консоли, наличники, декор. элементы фасада (фактура гладкая), цв. NCS S 1505-Y40R	Смотреть таблицу по декор элементам							
7	Штукатурка (35мм) цв. NCS S 4020-Y (декоративная) "Песок"	м2		м2		м2		м2	
8	Штукатурка декоративная (35мм) цв. NCS S 3050-R10B "Песок"	м2		м2		м2		м2	
9	Штукатурка декоративная (35мм) цв. NCS S 4010-R30B "Шагрень"	м2	50	м2	50	м2	0	м2	50
10	Штукатурка декоративная (35мм) цв. NCS S 4020-G30Y "Песок"	м2		м2		м2		м2	
11	Штукатурка декоративная (35мм) цв. NCS S 3030-G60Y "Песок"	м2	18	м2	18	м2	0	м2	18
12	Отделка фасада - "Шагрень"	м2	49	м2	49	м2	0	м2	49
12.1	Облицовка СФБ - цв. NCS S 6005-Y20R карнизы, декор. элементы СФБ - фактура "Гладкая"	Смотреть таблицу по декор элементам							
13	СФБ панели под гранит: цвет коричневый NCS S 4020-Y70R-70% цвет серый RAL 7012-30%	м2		м2		м2		м2	
14	Цоколь и СФБ панели под гранит цвет NCS S 4020-Y70R	м2		м2		м2		м2	
14,2	Штукатурка цвет NCS S 4020-Y70R (горизонтальный короед)	м2		м2		м2		м2	
15	RAL 5008- весь металл: двери, ограждения прямых, балконов, лоджий, ограждения входных групп, покрытие козырьков, отливы (кроме оконных), зонтики на вентшахтах	м2		м2		м2		м2	
16	Кирпич №2, "Темный": Тербунский гончар "Корица"-50%; Тербунский гончар "Графит"-25%; Тербунский гончар "Коричневый"-25%;	м2	627	м2	627	м2	0	м2	
17	Надочный бровки - тербунский гончар "Коричневый"	м2	68	м2	68	м2	0	м2	
18	Арки, кирпичные пояса - тербунский гончар "Корица"	м2	67	м2	67	м2	0	м2	
19	Колонны в ЛЛУ (шестигранные) облицовка СФБ цв. NCS S 1505-Y40R	Смотреть таблицу по декор элементам							

						09-СС-06С		
						Жилой комплекс по адресу: Московская область, г. Химки мкр. Клязьма - Старбеево, квартал Вашутино		
Изм.	Кол.уч.	Лист	№Док.	Подпись	Дата			
Разработал						Жилой дом №5 корпус 1		
Проверил						Стadia	Лист	Листов
ГИП	Феклин А.Б.					P	8	39
Рук. мастер.						Секции 7 Фасад в осях 7-10		
Норм. контр.	Гимчинский					ООО "АрхГрупп"		



Не установлены
мачты молниеприемника
МОТ 5 (2шт)

Марка изделия (11)
Не выполнено

Не установлены
декор. элементы
(смотреть маркировку)

Отделка фасадов

Поз.	Наименование	Секция 8 (Нар)									
		по чертежам		Фасад		готовность по факту		готовность по факту		Доп. Покраска	
		Площадь	Площадь	Площадь	Площадь	Площадь	Площадь	Площадь	Площадь		
		Ед. изм.	Кол.	Ед. изм.	Кол.	Ед. изм.	Кол.	Ед. изм.	Кол.	Ед. изм.	Кол.
1	Цоколь: СФБ панели и карниз цвет RAL 7012	Смотреть таблицу по декор элементам									
2	Штукатурка декоративная (35мм) цв. NCS S 2010-R80B "Шагрень"	м2	31	м2	31	м2	0	м2	31		
3	Штукатурка (35мм) цв. NCS S 3060-R70B "Шагрень"	м2	64	м2	64	м2	0	м2	64		
4	Штукатурка (35мм) цв. NCS S 3050-Y80R декоративная "Песок"	м2	48	м2	48	м2	0	м2	48		
5	Штукатурка декоративная(35мм) цв. NCS S 0570-Y30R "Песок"	м2		м2		м2		м2			
6	Торцы ж/б плиты (затирка и покраска) на фасаде из лицевого кирпича (фактура гладкая); фасады с отделкой декор. штукатуркой (фактура "Шагрень") - цв. NCS S 1505-Y40R	м2		м2		м2		м2			
6.1	Детали из СФБ - карнизы, консоли, наличники, декор. элементы фасада (фактура гладкая), цв. NCS S 1505-Y40R	Смотреть таблицу по декор элементам									
7	Штукатурка (35мм) цв. NCS S 4020-Y (декоративная) "Песок"	м2		м2		м2		м2			
8	Штукатурка декоративная (35мм) цв. NCS S 3050-R10B "Песок"	м2		м2		м2		м2			
9	Штукатурка декоративная (35мм) цв. NCS S 4010-R30B "Шагрень"	м2		м2		м2		м2			
10	Штукатурка декоративная (35мм) цв. NCS S 4020-G30Y "Песок"	м2	16	м2	16	м2	0	м2	16		
11	Штукатурка декоративная (35мм) цв. NCS S 3030-G60Y "Песок"	м2	84	м2	66	м2	18	м2	66		
12	Отделка фасада - "Шагрень"	м2		м2		м2		м2			
12.1	Облицовка СФБ - цв. NCS S 6005-Y20R карнизы, декор. элементы СФБ - фактура "Гладкая"	Смотреть таблицу по декор элементам									
13	СФБ панели под гранит: цвет коричневый NCS S 4020-Y70R-70% цвет серый RAL 7012-30%	м2		м2		м2		м2			
14	Цоколь и СФБ панели под гранит цвет NCS S 4020-Y70R	м2		м2		м2		м2			
14,2	Штукатурка цвет NCS S 4020-Y70R (горизонтальный короед)	м2	18	м2	18	м2	0	м2	18		
15	RAL 5008- весь металл: двери, ограждения приемков, балконов, лоджий, ограждения входных групп, покрытие козырьков, отливы (кроме оконных), зонтики на вентшахтах	м2		м2		м2		м2			
16	Кирпич №2, "Темный": Тербунский гончар "Корица"-50%; Тербунский нчар"Графит"-25%; Тербунский гончар "Коричневый"-25%;	м2	323	м2	323	м2	0	м2	323		
17	Надоконный бровки - тербунский гончар "Коричневый"	м2	39	м2	39	м2	0	м2	39		
18	Арки, кирпичные пояса - тербунский гончар "Корица"	м2	36	м2	36	м2	0	м2	36		
19	Колонны в ЛЛУ (шестигранные) облицовка СФБ цв. NCS S 1505-Y40R	Смотреть таблицу по декор элементам									

						09-СС-06С		
						Жилой комплекс по адресу: Московская область, г. Химки мкр. Клязьма - Старбеево, квартал Вашутино		
Изм.	Кол.уч.	Лист	№Док.	Подпись	Дата			
Разработал								
Проверил								
ГИП	Феклин А.Б.							
Рук. мастер.								
Гимчинский								
Норм. контр.								
						Жилой дом №5 корпус 1		
						Стация	Лист	Листов
						P	9	39
						Секции в Фасаде в осях 10-11		
						ООО "АрхГрупп"		



Не установлены
мачты молниеприемника
МОТ 5 (2шт)

Марка изделия (11)
Не выполнено

Марка изделия (10)
Не выполнено

Не установлены
декор. элементы
(смотреть маркировку)

Марка изделия (9)
Не выполнено

Марка изделия (8)
Не выполнено

Марка изделия (14.2)
Не выполнено

Отделка фасадов

Поз.	Наименование	Секция 9 (Нар)							
		по чертежам Фасада		Готовность по факту		готовность по факту		Доп. Покраска	
		Площадь	Площадь	Площадь	Площадь	Площадь	Площадь	Площадь	
		Ед. изм.	Кол.	Ед. изм.	Кол.	Ед. изм.	Кол.	Ед. изм.	Кол.
1	Цоколь: СФБ панели и карниз цвет RAL 7012	Смотреть таблицу по декор элементам							
2	Штукатурка декоративная (35мм) цв. NCS S 2010-R80B "Шагрень"	м2		м2		м2		м2	
3	Штукатурка декоративная (35мм) цв. NCS S 3060-R70B "Шагрень"	м2		м2		м2		м2	
4	Штукатурка декоративная (35мм) цв. NCS S 3050-Y80R декоративная "Песок"	м2		м2		м2		м2	
5	Штукатурка декоративная(35мм) цв. NCS S 0570-Y30R "Песок"	м2		м2		м2		м2	
6	Торцы ж/б плиты (затирка и покраска) на фасаде из лицевого кирпича (фактура гладкая);фасады с отделкой декор. штукатуркой (фактура "Шагрень") - цв. NCS S 1505-Y40R	м2		м2		м2		м2	
6.1	Детали из СФБ - карнизы, консоли, наличники, декор. элементы фасада (фактура гладкая), цв. NCS S 1505-Y40R	Смотреть таблицу по декор элементам							
7	Штукатурка (35мм) цв. NCS S 4020-Y (декоративная) "Песок"	м2		м2		м2		м2	
8	Штукатурка декоративная (35мм) цв. NCS S 3050-R10B "Песок"	м2	81	м2	0	м2	81	м2	0
9	Штукатурка декоративная (35мм) цв. NCS S 4010-R30B "Шагрень"	м2	32	м2	0	м2	32	м2	0
10	Штукатурка декоративная (35мм) цв. NCS S 4020-G30Y "Песок"	м2	17	м2	0	м2	17	м2	0
11	Штукатурка декоративная (35мм) цв. NCS S 3030-G60Y "Песок"	м2	84	м2	0	м2	84	м2	0
12	Отделка фасада - "Шагрень"	м2		м2		м2		м2	
12.1	Облицовка СФБ - цв. NCS S 6005-Y20R карнизы, декор. элементы СФБ - фактура "Гладкая"	Смотреть таблицу по декор элементам							
13	СФБ панели под гранит: цвет коричневый NCS S 4020-Y70R-70% цвет серый RAL 7012-30%	м2		м2		м2		м2	
14	Цоколь и СФБ панели под гранит цвет NCS S 4020-Y70R	м2		м2		м2		м2	
14,2	Штукатурка цвет NCS S 4020-Y70R (горизонтальный короед)	м2	43	м2	0	м2	43	м2	0
15	РАЛ 5008- весь металл: двери, ограждения балконов, лоджий, ограждения входных групп, покрытия козырьков, отливы (кроме оконных), зонтики на вентиляторах	м2		м2		м2		м2	
16	Кирпич №2, "Темный": Тербунский гончар "Корица"-50%; Тербунский гончар "Графит"-25%; Тербунский гончар "Коричневый"-25%;	м2	374	м2	374	м2	0	м2	
17	Надоконный бровки - тербунский гончар "Коричневый"	м2	41	м2	41	м2	0	м2	
18	Арки, кирпичные пояса - тербунский гончар "Корица"	м2	39	м2	39	м2	0	м2	
19	Колонны в ЛЛУ (шестигранные) облицовка СФБ цв. NCS S 1505-Y40R	Смотреть таблицу по декор элементам							

09-СС-06С					
Жилой комплекс по адресу: Московская область, г. Химки мкр. Клязьма - Старбеево, квартал Вашутино					
Изм.	Кол.уч.	Лист	№Док.	Подпись	Дата
Разработал					
Проверил					
ГИП	Феклин А.Б.				
Рук. мастер.					
Гимчинский					
Норм. контр.					
Жилой дом №5 корпус 1				Стadia	Лист
				P	10
Секция 9 Фасад в осях 11-12				Листов	39
				ООО "АрхГрупп"	

СОЗДАНО УЧЕБНОЙ ВЕРСИЕЙ ПРОДУКТА AUTODESK

СОЗДАНО УЧЕБНОЙ ВЕРСИЕЙ ПРОДУКТА AUTODESK

Инв. N подл. Погр. и дата Взам. инв. N

Инв. N подл. Погр. и гата. Взам. инв. N
Создано в AutoCAD

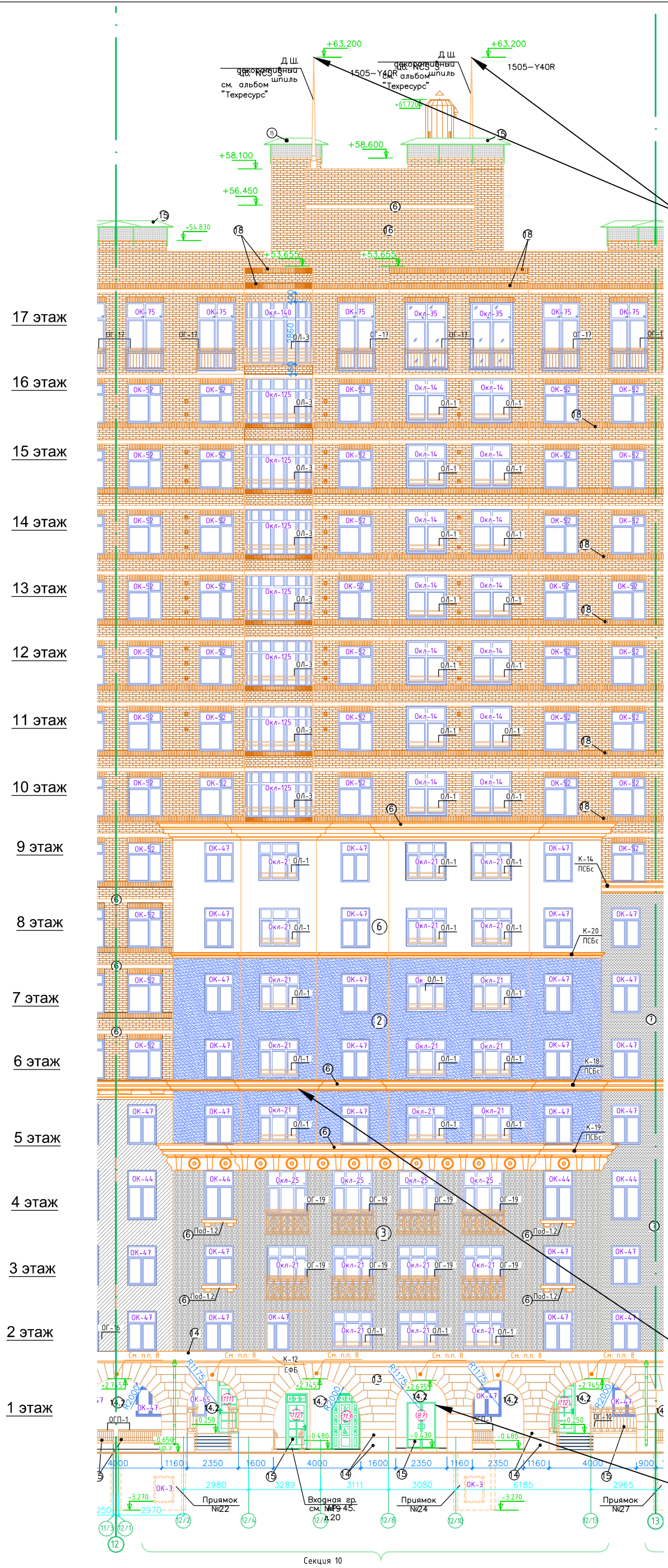

Не установлены
мачты молниеприемника
МОТ 5 (2шт)

Не установлены
декор. элементы
(смотреть маркировку)

Марка изделия (14.2)
Не выполнено

Отделка фасадов

Поз.	Наименование	Секция 10 (Нар)							
		по чертежам		факт		факт		Доп. Покраска	
		Площадь	Площадь	Площадь	Площадь	Площадь	Площадь	Площадь	
		Ед. изм.	Кол.	Ед. изм.	Кол.	Ед. изм.	Кол.	Ед. изм.	Кол.
1	Цоколь: СФБ панели и карниз цвет RAL 7012	Смотреть таблицу по декор элементам							
2	Штукатурка декоративная (35мм) цв. NCS S 2010-R80B "Шагрень"	м2	107	м2	107	м2	0	м2	107
3	Штукатурка (35мм) цв. NCS S 3060-R70B "Шагрень"	м2		м2		м2		м2	
4	Штукатурка (35мм) цв. NCS S 3050-Y80R декоративная "Песок"	м2		м2		м2		м2	
5	Штукатурка декоративная(35мм) цв. NCS S 0570-Y30R "Песок"	м2		м2		м2		м2	
6	Торцы ж/б плиты (затирка и покраска) на фасаде из лицевого кирпича (фактура гладкая);фасады с отделкой декор. штукатуркой (фактура "Шагрень") - цв. NCS S 1505-Y40R	м2	52	м2	52	м2	0	м2	52
6.1	Детали из СФБ - карнизы, консоли, наличники, декор. элементы фасада (фактура гладкая), цв. NCS S 1505-Y40R	Смотреть таблицу по декор элементам							
7	Штукатурка (35мм) цв. NCS S 4020-Y (декоративная) "Песок"	м2	28	м2	28	м2	0	м2	28
8	Штукатурка декоративная (35мм) цв. NCS S 4020-Y (декоративная) "Песок"	м2	19	м2	19	м2	0	м2	19
9	Штукатурка декоративная (35мм) цв. NCS S 4010-R30B "Шагрень"	м2		м2		м2		м2	
10	Штукатурка декоративная (35мм) цв. NCS S 4020-G30Y "Песок"	м2		м2		м2		м2	
11	Штукатурка декоративная (35мм) цв. NCS S 3030-G60Y "Песок"	м2		м2		м2		м2	
12	Отделка фасада -"Шагрень"	м2		м2		м2		м2	
12.1	Облицовка СФБ - цв. NCS S 6005-Y20R карнизы, декор. элементы СФБ - фактура "Гладкая"	Смотреть таблицу по декор элементам							
13	СФБ панели под гранит: цвет коричневый NCS S 4020-Y70R-70% цвет серый RAL 7012-30%	м2		м2		м2		м2	
14	Цоколь и СФБ панели под гранит цвет NCS S 4020-Y70R	м2	43	м2	0	м2	43	м2	0
14,2	Штукатурка цвет NCS S 4020-Y70R (горизонтальный короед)	м2		м2		м2		м2	
15	RAL 5008- весь металл: двери, ограждения прямых, балконов, лоджий, ограждения входных групп, покрытие козырьков, отливы (кроме оконных), зонтики на вентшахтах	м2		м2		м2		м2	
16	Кирпич №2, "Темный": Тербунский гончар "Корица"-50%; Тербунский гончар "Графит"-25%; Тербунский гончар "Коричневый"-25%;	м2	396	м2	396	м2	0	м2	
17	Надочонный бровки - тербунский гончар "Коричневый"	м2	47	м2	47	м2	0	м2	
18	Арки, кирпичные пояса - тербунский гончар "Корица"	м2	43	м2	43	м2	0	м2	
19	Колонны в ЛЛУ (шестигранные) облицовка СФБ цв. NCS S 1505-Y40R	Смотреть таблицу по декор элементам							

						09-СС-06С		
						Жилой комплекс по адресу: Московская область, г. Химки мкр. Клязьма - Старбеево, квартал Вашутино		
Изм.	Кол.уч.	Лист	№Док.	Подпись	Дата			
Разработал						Жилой дом №5 корпус 1		
Проверил						Стadia	Лист	Листов
ГИП	Феклин А.Б.					P	11	39
Рук. мастер.						Секции 10 Фасад в осях 12-13		
Норм. контр.	Гимчинский					ООО "АрхГрупп"		

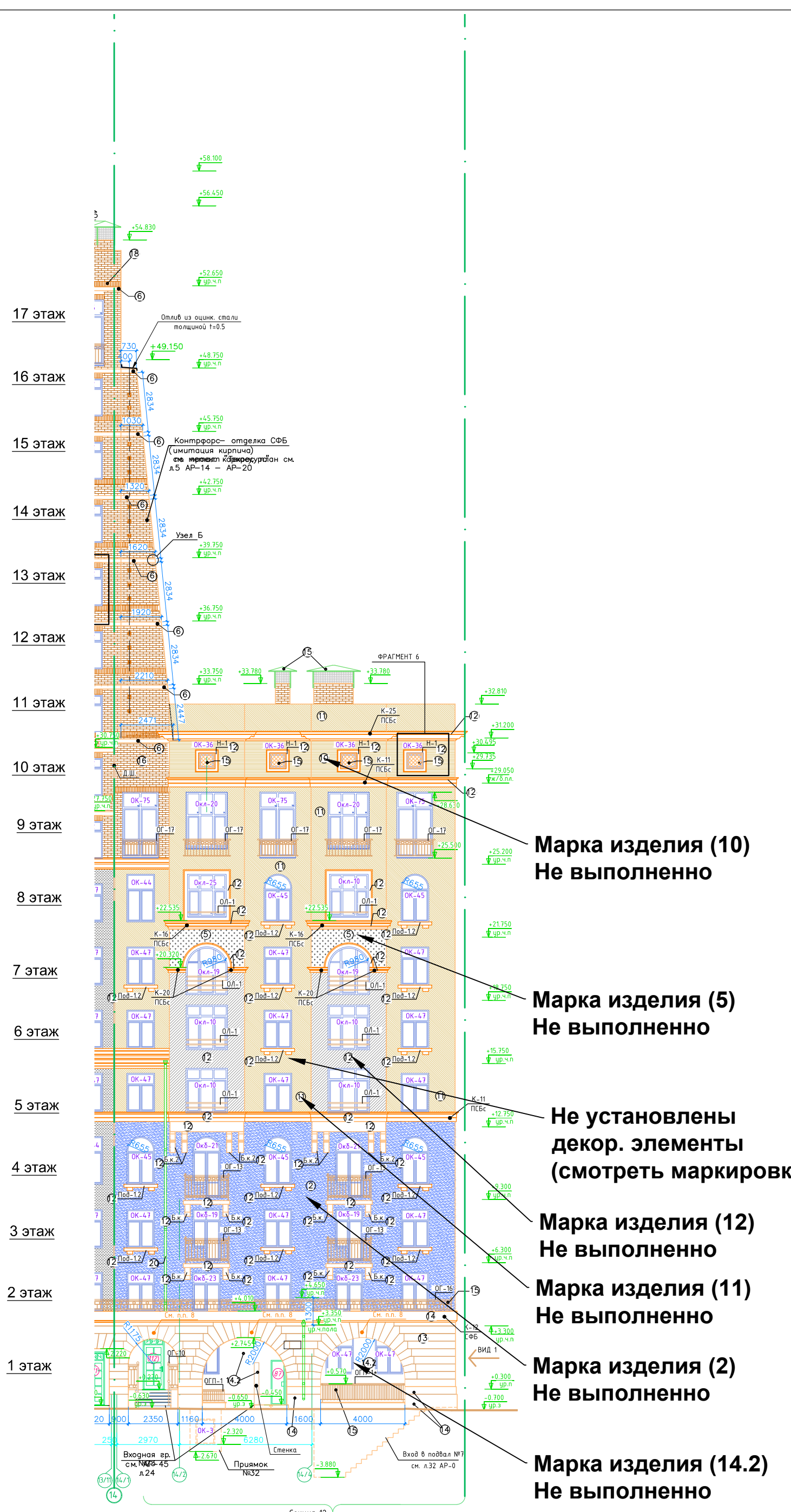

Отделка фасадов

Поз.	Наименование	Секция 12 (Нар)							
		По чертежам		Факт		Факт		Доп.	
		Площадь	Площадь	Площадь	Площадь	Площадь	Площадь		
Ед. изм.	Кол.	Ед. изм.	Кол.	Ед. изм.	Кол.	Ед. изм.	Кол.		
1	Цоколь: СФБ панели и карниз цвет RAL 7012	Смотреть таблицу по декор элементам							
2	Штукатурка декоративная (35мм) цв. NCS S 2010-R80B "Шагрень"	м2	124	м2	0	м2	124	м2	0
3	Штукатурка (35мм) цв. NCS S 3060-R70B "Шагрень"	м2		м2		м2		м2	
4	Штукатурка (35мм) цв. NCS S 3050-Y80R декоративная "Песок"	м2		м2		м2		м2	
5	Штукатурка декоративная(35мм) цв. NCS S 0570-Y30R "Песок"	м2	9	м2	0	м2	9	м2	0
6	Торцы ж/б плиты (затирка и покраска) на фасаде из лицевого кирпича (фактура гладкая); фасады с отделкой декор. штукатуркой (фактура "Шагрень") - цв. NCS S 1505-Y40R	м2		м2		м2		м2	
6.1	Детали из СФБ - карнизы, консоли, наличники, декор. элементы фасада (фактура гладкая), цв. NCS S 1505-Y40R	Смотреть таблицу по декор элементам							
7	Штукатурка (35мм) цв. NCS S 4020-Y (декоративная) "Песок"	м2		м2		м2		м2	
8	Штукатурка декоративная (35мм) цв. NCS S 3050-R10B "Песок"	м2		м2		м2		м2	
9	Штукатурка декоративная (35мм) цв. NCS S 4010-R30B "Шагрень"	м2	128	м2	128	м2	0	м2	128
10	Штукатурка декоративная (35мм) цв. NCS S 4020-G30Y "Песок"	м2	19	м2	0	м2	19	м2	0
11	Штукатурка декоративная (35мм) цв. NCS S 3030-G60Y "Песок"	м2	403	м2	332	м2	71	м2	332
12	Отделка фасада - "Шагрень"	м2	28	м2	0	м2	28	м2	0
12.1	Облицовка СФБ - цв. NCS S 6005-Y20R карнизы, декор. элементы СФБ - фактура "Гладкая"	Смотреть таблицу по декор элементам							
13	СФБ панели под гранит: цвет коричневый NCS S 4020-Y70R-70% цвет серый RAL 7012-30%	м2		м2		м2		м2	
14	Цоколь и СФБ панели под гранит цвет NCS S 4020-Y70R	м2		м2		м2		м2	
14.2	Штукатурка цвет NCS S 4020-Y70R (горизонтальный короед)	м2	72	м2	0	м2	72	м2	0
15	RAL 5008- весь металл: двери, ограждения примыков, балконов, лоджий, ограждения входных групп, покрытие козырьков, отливы (кроме оконных), зонтики на вентшахтах	м2		м2		м2		м2	
16	Кирпич №2, "Темный": Тербунский гончар "Корица"-50%; Тербунский гончар "Графит"-25%; Тербунский гончар "Коричневый"-25%;	м2	64	м2	64	м2	0	м2	
17	Надоконный бровки - тербунский гончар "Коричневый"	м2	12	м2	12	м2	0	м2	
18	Арки, кирпичные пояса - тербунский гончар "Корица"	м2	10	м2	10	м2	0	м2	
19	Колонны в ЛЛУ (шестигранные) облицовка СФБ цв. NCS S 1505-Y40R	Смотреть таблицу по декор элементам							

09-СС-0БС					
Жилой комплекс по адресу: Московская область, г. Химки мкр. Клязьма - Старбеево, квартал Вашутино					
Изм.	Кол.уч.	Лист	№Док.	Подпись	Дата
Разработал					
Проверил					
ГИП	Феклин А.Б.				
Рук. мастер.					
	Гимчинский				
Норм. контр.					
Жилой дом №5 корпус 1				Стadia	Лист
Секции 12 Фасад в осях 14-				Р	13
000 "АрхГрупп"				Листов	39

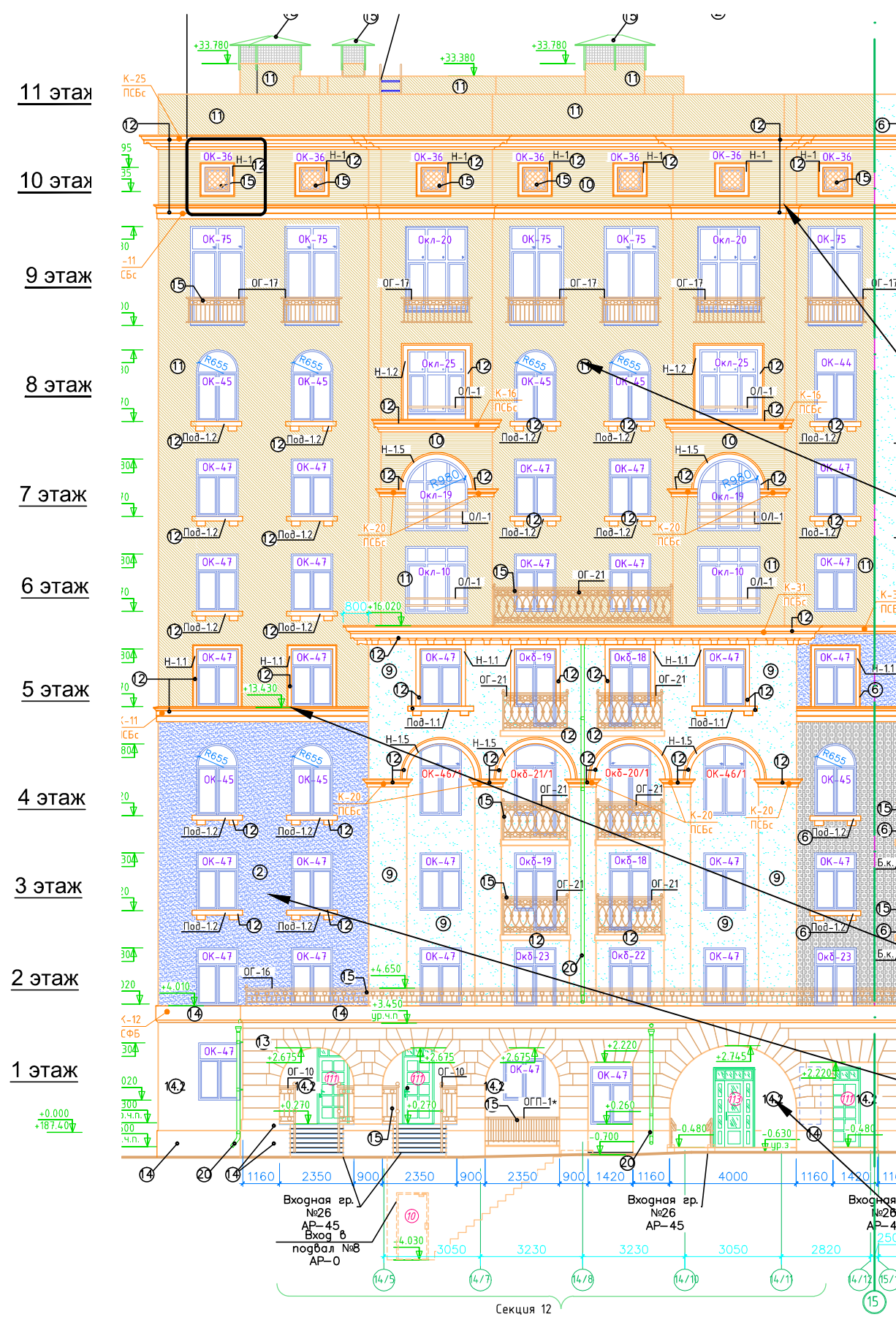

Отделка фасадов

Поз.	Наименование	Секция 12 (Нар)							
		по чертежам Фасад		готовность по факту		готовность по факту		Доп. Покраска	
		Площадь	Площадь	Площадь	Площадь	Площадь	Площадь	Площадь	
Ед. изм.	Кол.	Ед. изм.	Кол.	Ед. изм.	Кол.	Ед. изм.	Кол.		
1	Цоколь: СФБ панели и карниз цвет RAL 7012	Смотреть таблицу по декор элементам							
2	Штукатурка декоративная (35мм) цв. NCS S 2010-R80B "Шагрень"	м2	124	м2	0	м2	124	м2	0
3	Штукатурка (35мм) цв. NCS S 3060-R70B "Шагрень"	м2		м2		м2		м2	
4	Штукатурка (35мм) цв. NCS S 3050-Y80R декоративная "Песок"	м2		м2		м2		м2	
5	Штукатурка декоративная(35мм) цв. NCS S 0570-Y30R "Песок"	м2	9	м2	0	м2	9	м2	0
6	Торцы ж/б плиты (затирка и покраска) на фасаде из лицевого кирпича (фактура гладкая);фасады с отделкой декор. штукатуркой (фактура "Шагрень") - цв. NCS S 1505-Y40R	м2		м2		м2		м2	
6.1	Детали из СФБ - карнизы, консоли, наличники, декор. элементы фасада (фактура гладкая), цв. NCS S 1505-Y40R	Смотреть таблицу по декор элементам							
7	Штукатурка (35мм) цв. NCS S 4020-Y (декоративная) "Песок"	м2		м2		м2		м2	
8	Штукатурка декоративная (35мм) цв. NCS S 3050-R10B "Песок"	м2		м2		м2		м2	
9	Штукатурка декоративная (35мм) цв. NCS S 4010-R30B "Шагрень"	м2	128	м2	128	м2	0	м2	128
10	Штукатурка декоративная (35мм) цв. NCS S 4020-G30Y "Песок"	м2	19	м2	0	м2	19	м2	0
11	Штукатурка декоративная (35мм) цв. NCS S 3030-G60Y "Песок"	м2	403	м2	332	м2	71	м2	332
12	Отделка фасада - "Шагрень"	м2	28	м2	0	м2	28	м2	0
12.1	Облицовка СФБ - цв. NCS S 6005-Y20R карнизы, декор. элементы СФБ - фактура "Гладкая"	Смотреть таблицу по декор элементам							
13	СФБ панели под гранит: цвет коричневый NCS S 4020-Y70R-70% цвет серый RAL 7012-30%	м2		м2		м2		м2	
14	Цоколь и СФБ панели под гранит цвет NCS S 4020-Y70R	м2		м2		м2		м2	
14,2	Штукатурка цвет NCS S 4020-Y70R (горизонтальный короед)	м2	72	м2	0	м2	72	м2	0
15	RAL 5008- весь металл: двери, ограждения балконов, лоджий, ограждения входных групп, покрытие козырьков, отливы (кроме оконных), зонтики на вентиляторах	м2		м2		м2		м2	
16	Кирпич №2, "Темный": Тербунский гончар "Корица"-50%; Тербунский гончар "Графит"-25%; Тербунский гончар "Коричневый"-25%;	м2	64	м2	64	м2	0	м2	
17	Надоконный бровки - тербунский гончар "Коричневый"	м2	12	м2	12	м2	0	м2	
18	Арки, кирпичные пояса - тербунский гончар "Корица"	м2	10	м2	10	м2	0	м2	
19	Колонны в ЛЛУ (шестигранные) облицовка СФБ цв. NCS S 1505-Y40R	Смотреть таблицу по декор элементам							

						09-СС-06С		
						Жилой комплекс по адресу: Московская область, г. Химки мкр. Клязьма - Старбеево, квартал Вашутино		
Изм.	Кол.уч.	Лист	№ Док.	Подпись	Дата			
Разработал						Жилой дом №5 корпус 1		
Проверил						Р	14	39
Рук. мастер						Секции 12 Фасад в осях -15		
Норм. контр						ООО "АрхГрупп"		

Инв. N подл. Погр. и gamma Взам. инв. N

Отделка фасадов

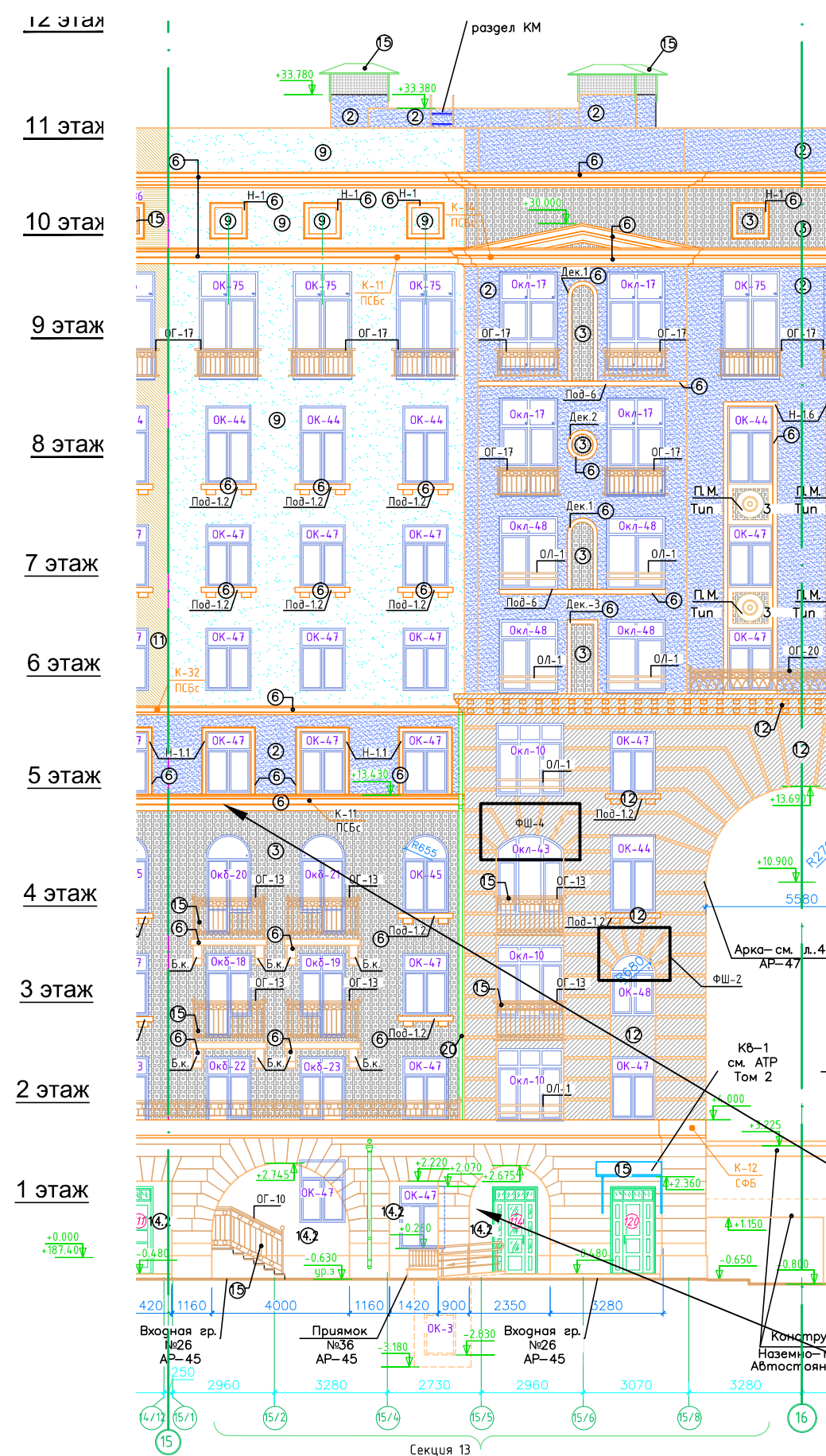

Не установлены декор. элементы (смотреть маркировку)

Марка изделия (14.2) Не выполнено

Поз.	Наименование	Секция 13 (Нар)							
		по чертежам Фасада		Готовность по факту		готовность по факту		Доп. Покраска	
		Площадь	Площадь	Площадь	Площадь	Площадь	Площадь	Площадь	
		Ед. изм.	Кол.	Ед. изм.	Кол.	Ед. изм.	Кол.	Ед. изм.	Кол.
1	Цоколь: СФБ панели и карниз цвет RAL 7012	Смотреть таблицу по декор элементам							
2	Штукатурка декоративная (35мм) цв. NCS S 2010-R80B "Шагрень"	м2	89	м2	89	м2	0	м2	89
3	Штукатурка (35мм) цв. NCS S 3060-R70B "Шагрень"	м2	77	м2	77	м2	0	м2	77
4	Штукатурка (35мм) цв. NCS S 3050-Y80R декоративная "Песок"	м2		м2		м2		м2	
5	Штукатурка декоративная(35мм) цв. NCS S 0570-Y30R "Песок"	м2		м2		м2		м2	
6	Торцы ж/б плиты (затирка и покраска) на фасаде из лицевого кирпича (фактура гладкая);фасады с отделкой декор. штукатуркой (фактура "Шагрень") - цв. NCS S 1505-Y40R	м2		м2		м2		м2	
6.1	Детали из СФБ - карнизы, консоли, наличники, декор. элементы фасада (фактура гладкая), цв. NCS S 1505-Y40R	Смотреть таблицу по декор элементам							
7	Штукатурка (35мм) цв. NCS S 4020-Y (декоративная) "Песок"	м2		м2		м2		м2	
8	Штукатурка декоративная (35мм) цв. NCS S 3050-R10B "Песок"	м2		м2		м2		м2	
9	Штукатурка декоративная (35мм) цв. NCS S 4010-R30B "Шагрень"	м2	92	м2	92	м2	0	м2	92
10	Штукатурка декоративная (35мм) цв. NCS S 4020-G30Y "Песок"	м2		м2		м2		м2	
11	Штукатурка декоративная (35мм) цв. NCS S 3030-G60Y "Песок"	м2		м2		м2		м2	
12	Отделка фасада - "Шагрень"	м2	108	м2	108	м2	0	м2	108
12.1	Облицовка СФБ - цв. NCS S 6005-Y20R карнизы, декор. элементы СФБ - фактура "Гладкая"	Смотреть таблицу по декор элементам							
13	СФБ панели под гранит: цвет коричневый NCS S 4020-Y70R-70% цвет серый RAL 7012-30%	м2		м2		м2		м2	
14	Цоколь и СФБ панели под гранит цвет NCS S 4020-Y70R	м2		м2		м2		м2	
14,2	Штукатурка цвет NCS S 4020-Y70R (горизонтальный короед)	м2	32	м2	0	м2	32	м2	0
15	RAL 5008- весь металл: двери, ограждения приемков, балконов, лоджий, ограждения входных групп, покрытие козырьков, отливы (кроме оконных), зонтики на вентилях	м2		м2		м2		м2	
16	Кирпич №2, "Темный": Тербунский гончар "Корица"-50%; Тербунский гончар "Графит"-25%; Тербунский гончар "Коричневый"-25%;	м2		м2		м2		м2	
17	Надоконный бровки - тербунский гончар "Коричневый"	м2		м2		м2		м2	
18	Арки, кирпичные пояса - тербунский гончар "Корица"	м2		м2		м2		м2	
19	Колонны в ЛЛУ (шестигранные) облицовка СФБ цв. NCS S 1505-Y40R	Смотреть таблицу по декор элементам							

						09-СС-06С		
						Жилой комплекс по адресу: Московская область, г. Химки мкр. Клязьма - Старбеево, квартал Вашутино		
Изм.	Кол.уч.	Лист	№Док.	Подпись	Дата			
Разработал						Жилой дом №5 корпус 1		
Проверил						Р	15	39
Рук. мастер						Секция 13 Фасад в осях 15-16		
Норм. контр						ООО "АрхГрупп"		

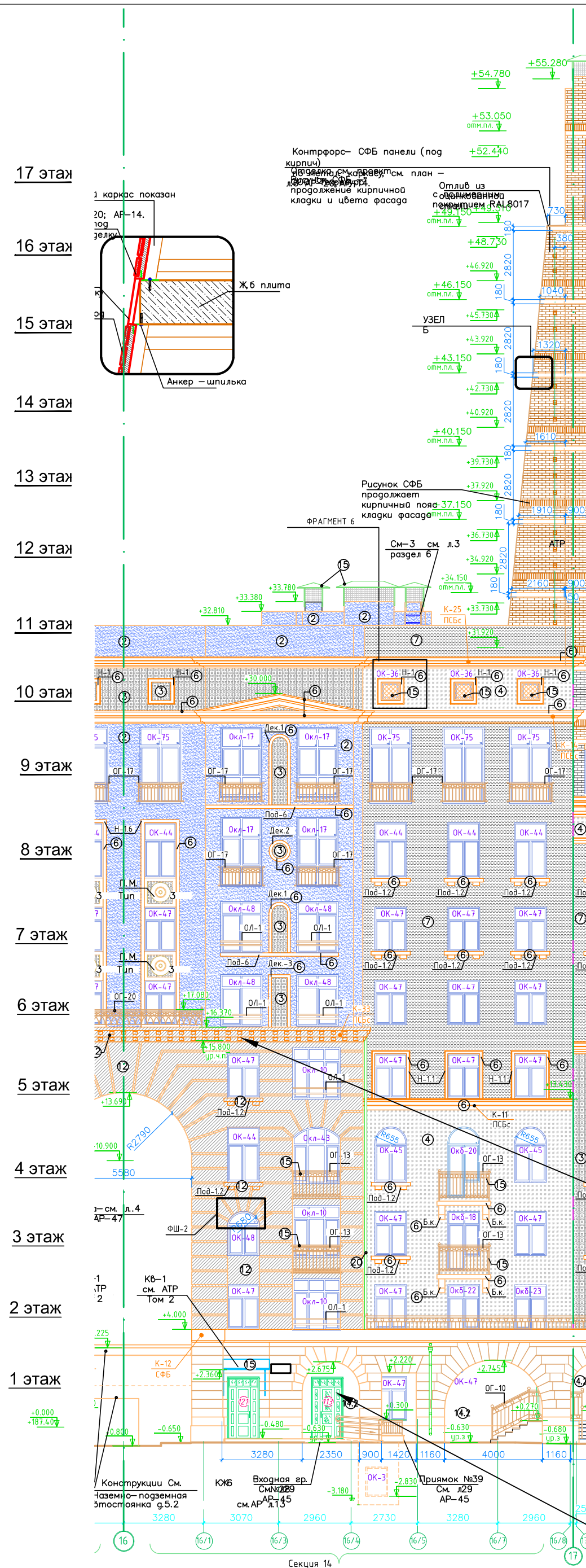

Не установлены
декор. элементы
(смотреть маркировку)

Марка изделия (14.2)
Не выполнено

Отделка фасадов

Поз.	Наименование	Секция 14 (Нар)							
		По чертежам		Готовность по факту		Готовность по факту		Доп. Покраска	
		Площадь	Площадь	Площадь	Площадь	Площадь	Площадь	Площадь	Площадь
Ед. изм.	Кол.	Ед. изм.	Кол.	Ед. изм.	Кол.	Ед. изм.	Кол.	Ед. изм.	Кол.
1	Цоколь: СФБ панели и карниз цвет RAL 7012	Смотреть таблицу по декор элементам							
2	Штукатурка декоративная (35мм) цв. NCS S 2010-R80B "Шагрень"	m2	68	m2	68	m2	0	m2	68
3	Штукатурка (35мм) цв. NCS S 3060-R70B "Шагрень"	m2	53	m2	53	m2	0	m2	53
4	Штукатурка (35мм) цв. NCS S 3050-Y80R декоративная "Песок"	m2	50	m2	50	m2	0	m2	50
5	Штукатурка декоративная(35мм) цв. NCS S 0570-Y30R "Песок"	m2		m2		m2		m2	
6	Торцы ж/б плиты (затирка и покраска) на фасаде из лицевого кирпича (фактура гладкая); фасады с отделкой декор. штукатуркой (фактура "Шагрень") - цв. NCS S 1505-Y40R	m2		m2		m2		m2	
6.1	Детали из СФБ - карнизы, консоли, наличники, декор. элементы фасада (фактура гладкая), цв. NCS S 1505-Y40R	Смотреть таблицу по декор элементам							
7	Штукатурка (35мм) цв. NCS S 4020-Y (декоративная) "Песок"	m2	89	m2	89	m2	0	m2	89
8	Штукатурка декоративная (35мм) цв. NCS S 3050-R10B "Песок"	m2		m2		m2		m2	
9	Штукатурка декоративная (35мм) цв. NCS S 4010-R30B "Шагрень"	m2		m2		m2		m2	
10	Штукатурка декоративная (35мм) цв. NCS S 4020-G30Y "Песок"	m2		m2		m2		m2	
11	Штукатурка декоративная (35мм) цв. NCS S 3030-G60Y "Песок"	m2		m2		m2		m2	
12	Отделка фасада - "Шагрень"	m2	108	m2	108	m2	0	m2	108
12.1	Облицовка СФБ - цв. NCS S 6005-Y20R карнизы, декор. элементы СФБ - фактура "Гладкая"	Смотреть таблицу по декор элементам							
13	СФБ панели под гранит: цвет коричневый NCS S 4020-Y70R-70% цвет серый RAL 7012-30%	m2		m2		m2		m2	
14	Цоколь и СФБ панели под гранит цвет NCS S 4020-Y70R	m2		m2		m2		m2	
14,2	Штукатурка цвет NCS S 4020-Y70R (горизонтальный короед)	m2	32	m2	0	m2	32	m2	0
15	RAL 5008- весь металл: двери, ограждения балконов, лоджий, ограждения входных групп, покрытие козырьков, отливы (кроме оконных), зонтики на вентиляторах	m2		m2		m2		m2	
16	Кирпич №2, "Темный": Тербунский гончар "Корица"-50%; Тербунский нчар "Графит"-25%; Тербунский гончар "Коричневый"-25%;	m2		m2		m2		m2	
17	Надоконный бровки - тербунский гончар "Коричневый"	m2		m2		m2		m2	
18	Арки, кирпичные пояса - тербунский гончар "Корица"	m2		m2		m2		m2	
19	Колонны в ЛЛУ (шестигранные) облицовка СФБ цв. NCS S 1505-Y40R	Смотреть таблицу по декор элементам							

						09-СС-06С		
						Жилой комплекс по адресу: Московская область, г. Химки мкр. Клязьма - Старбеево, квартал Вашутино		
Изм.	Кол.уч.	Лист	№ Док.	Подпись	Дата			
Разработал						Жилой дом №5 корпус 1		
Проверил						Стадия	Лист	Листов
ГИП						P	16	39
Рук. мастер						Секции 14 Фасад в осях 16-17		
Норм. контр						000 "АрхГрупп"		

17 этаж
16 этаж
15 этаж
14 этаж
13 этаж
12 этаж
11 этаж
10 этаж
9 этаж
8 этаж
7 этаж
6 этаж
5 этаж
4 этаж
3 этаж
2 этаж
1 этаж

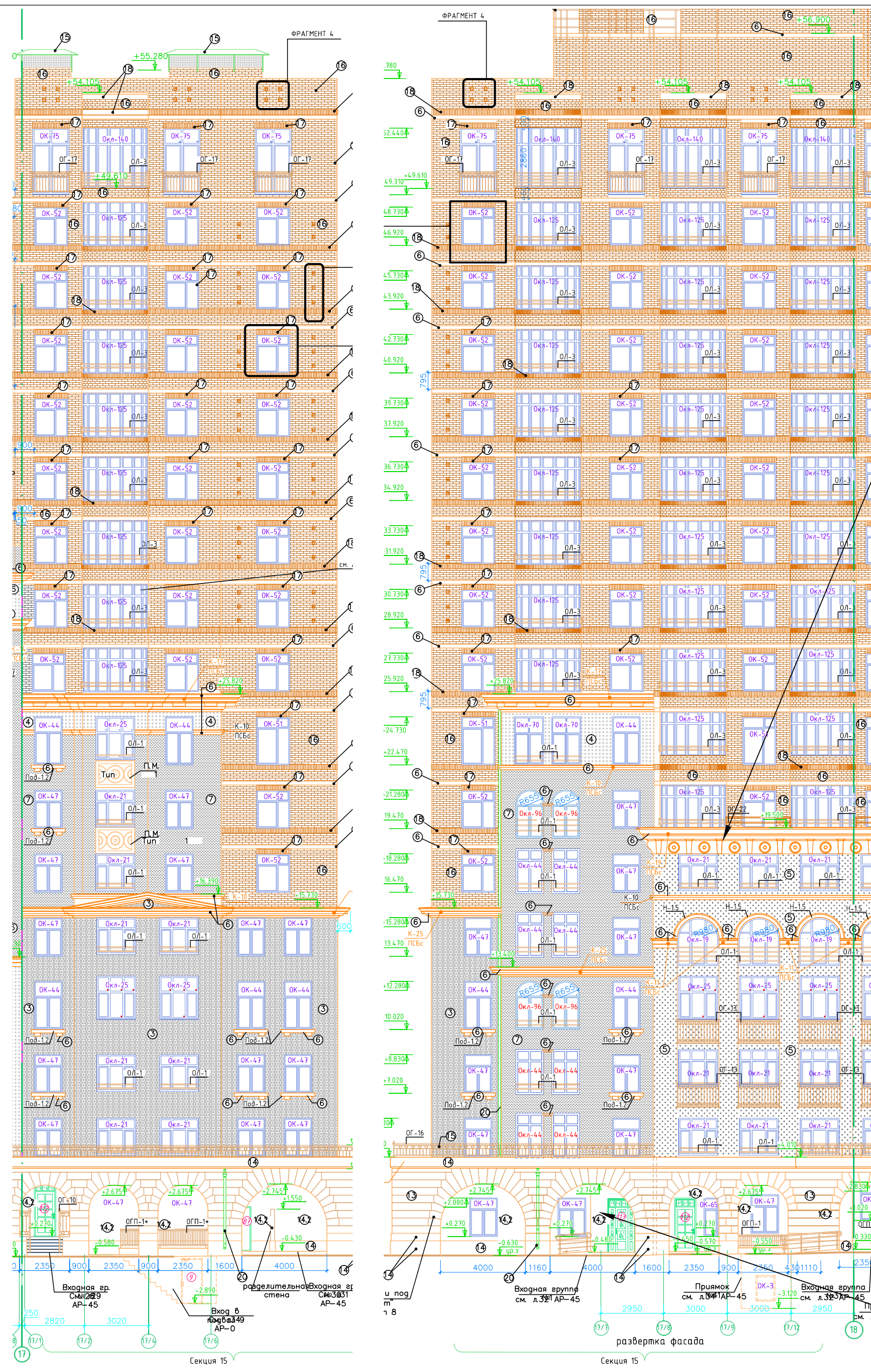

Не установлены декор. элементы (смотреть маркировку)

Отделка фасадов

Поз.	Наименование	Секция 15 (Нар)									
		отъем Фасада				готовность по факту				Доп. Покраска	
		Площадь		Площадь		Площадь		Площадь			
Ед. изм.	Кол.	Ед. изм.	Кол.	Ед. изм.	Кол.	Ед. изм.	Кол.	Ед. изм.	Кол.		
1	Цоколь: СФБ панели и карниз цвет RAL 7012	Смотреть таблицу по декор элементам									
2	Штукатурка декоративная (35мм) цв. NCS S 2010-R80B "Шагрень"	m2		m2		m2		m2			
3	Штукатурка (35мм) цв. NCS S 3060-R70B "Шагрень"	m2	171	m2	171	m2	0	m2	171		
4	Штукатурка (35мм) цв. NCS S 3050-Y80R декоративная "Песок"	m2	11	m2	11	m2	0	m2	11		
5	Штукатурка декоративная (35мм) цв. NCS S 0570-Y30R "Песок"	m2	71	m2	71	m2	0	m2	71		
6	Торцы ж/б плиты (затирка и покраска) на фасаде из лицевого кирпича (фактура гладкая); фасады с отделкой декор. штукатуркой (фактура "Шагрень") - цв. NCS S 1505-Y40R	m2		m2		m2		m2			
6.1	Детали из СФБ - карнизы, консоли, наличники, декор. элементы фасада (фактура гладкая), цв. NCS S 1505-Y40R	Смотреть таблицу по декор элементам									
7	Штукатурка (35мм) цв. NCS S 4020-Y (декоративная) "Песок"	m2	167	m2	167	m2	0	m2	167		
8	Штукатурка декоративная (35мм) цв. NCS S 3050-R10B "Песок"	m2		m2		m2		m2			
9	Штукатурка декоративная (35мм) цв. NCS S 4010-R30B "Шагрень"	m2		m2		m2		m2			
10	Штукатурка декоративная (35мм) цв. NCS S 4020-G30Y "Песок"	m2		m2		m2		m2			
11	Штукатурка декоративная (35мм) цв. NCS S 3030-G60Y "Песок"	m2		m2		m2		m2			
12	Отделка фасада - "Шагрень"	m2		m2		m2		m2			
12.1	Облицовка СФБ - цв. NCS S 6005-Y20R карнизы, декор. элементы СФБ - фактура "Гладкая"	Смотреть таблицу по декор элементам									
13	СФБ панели под гранит: цвет коричневый NCS S 4020-Y70R-70% цвет серый RAL 7012-30%	m2		m2		m2		m2			
14	Цоколь и СФБ панели под гранит цвет NCS S 4020-Y70R	m2		m2		m2		m2			
14,2	Штукатурка цвет NCS S 4020-Y70R (горизонтальный короед)	m2	62	m2	0	m2	62	m2	0		
15	RAL 5008- весь металл: двери, ограждения прямиков, балконов, лоджий, ограждения входных групп, покрытия козырьков, отливы (кроме оконных), зонтики на вентшахтах	m2		m2		m2		m2			
16	Кирпич №2, "Темный": Тербунский гончар "Корица"-50%; Тербунский гончар "Графит"-25%; Тербунский гончар "Коричневый"-25%;	m2	482	m2	482	m2	0	m2			
17	Надоконный бровки - тербунский гончар "Коричневый"	m2	57	m2	57	m2	0	m2			
18	Арки, кирпичные пояса - тербунский гончар "Корица"	m2	56	m2	56	m2	0	m2			
19	Колонны в ЛЛУ (шестигранные) облицовка СФБ цв. NCS S 1505-Y40R	Смотреть таблицу по декор элементам									

Марка изделия (14.2) Не выполнено

						09-СС-06С		
						Жилой комплекс по адресу: Московская область, г. Химки мкр. Клязьма - Старбеево, квартал Вашутино		
Изм.	Кол.уч.	Лист	№ Док.	Подпись	Дата			
Разработал						Жилой дом №5 корпус 1		
Проверил						Р	17	39
Рук. мастер						Секция 15 Фасад в осях 17-18		
Норм. контр						ООО "АрхГрупп"		

Инв. N подл. Погр. и gamma Взам. инв. N

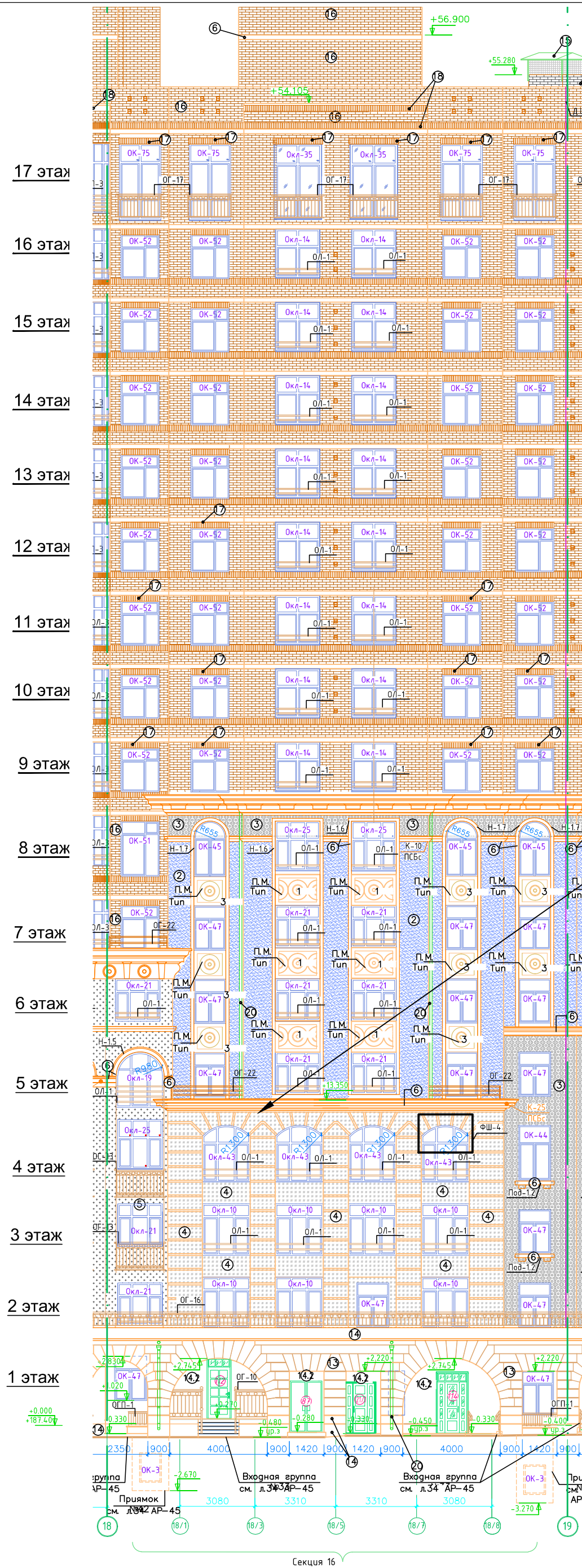

Отделка фасадов

Поз.	Наименование	Секция 16 (Нар)							
		по чертежам Фасада		готовность по факту		готовность по факту		Доп. Покраска	
		Площадь	Площадь	Площадь	Площадь	Площадь	Площадь	Площадь	
Ед. изм.	Кол.	Ед. изм.	Кол.	Ед. изм.	Кол.	Ед. изм.	Кол.		
1	Цоколь: СФБ панели и карниз цвет RAL 7012	Смотреть таблицу по декор элементам							
2	Штукатурка декоративная (35мм) цв. NCS S 2010-R80B "Шагрень"	m2	63	m2	63	m2	0	m2	63
3	Штукатурка (35мм) цв. NCS S 3060-R70B "Шагрень"	m2	34	m2	34	m2	0	m2	34
4	Штукатурка (35мм) цв. NCS S 3050-Y80R декоративная "Песок"	m2	74	m2	74	m2	0	m2	74
5	Штукатурка декоративная(35мм) цв. NCS S 0570-Y30R "Песок"	m2	14	m2	14	m2	0	m2	14
6	Торцы ж/б плиты (затирка и покраска) на фасаде из лицевого кирпича (фактура гладкая); фасады с отделкой декор. штукатуркой (фактура "Шагрень") - цв. NCS S 1505-Y40R	m2		m2		m2		m2	
6.1	Детали из СФБ - карнизы, консоли, наличники, декор. элементы фасада (фактура гладкая), цв. NCS S 1505-Y40R	Смотреть таблицу по декор элементам							
7	Штукатурка (35мм) цв. NCS S 4020-Y (декоративная) "Песок"	m2		m2		m2		m2	
8	Штукатурка декоративная (35мм) цв. NCS S 3050-R10B "Песок"	m2		m2		m2		m2	
9	Штукатурка декоративная (35мм) цв. NCS S 4010-R30B "Шагрень"	m2		m2		m2		m2	
10	Штукатурка декоративная (35мм) цв. NCS S 4020-G30Y "Песок"	m2		m2		m2		m2	
11	Штукатурка декоративная (35мм) цв. NCS S 3030-G60Y "Песок"	m2		m2		m2		m2	
12	Отделка фасада - "Шагрень"	m2		m2		m2		m2	
12.1	Облицовка СФБ - цв. NCS S 6005-Y20R карнизы, декор. элементы СФБ - фактура "Гладкая"	Смотреть таблицу по декор элементам							
13	СФБ панели под гранит: цвет коричневый NCS S 4020-Y70R-70% цвет серый RAL 7012-30%	m2		m2		m2		m2	
14	Цоколь и СФБ панели под гранит цвет NCS S 4020-Y70R	m2		m2		m2		m2	
14,2	Штукатурка цвет NCS S 4020-Y70R (горизонтальный короед)	m2		m2		m2		m2	
15	RAL 5008- весь металл: двери, ограждения балконов, лоджий, ограждения входных групп, покрытие козырьков, отливы (кроме оконных), зонтики на вентилятах	m2		m2		m2		m2	
16	Кирпич №2, "Темный": Тербунский гончар "Корица"-50%; Тербунский нчар"Графит"-25%; Тербунский гончар "Коричневый"-25%;	m2	384	m2	384	m2	0	m2	
17	Надоконный бровки - тербунский гончар "Коричневый"	m2	34	m2	34	m2	0	m2	
18	Арки, кирпичные пояса - тербунский гончар "Корица"	m2	32	m2	32	m2	0	m2	
19	Колонны в ЛЛУ (шестигранные) облицовка СФБ цв. NCS S 1505-Y40R	Смотреть таблицу по декор элементам							

						09-СС-06С		
						Жилой комплекс по адресу: Московская область, г. Химки мкр. Клязьма - Старбеево, квартал Вашутино		
Изм.	Кол.уч.	Лист	№Док.	Подпись	Дата			
Разработал						Жилой дом №5 корпус 1		
Проверил						Стадия	Лист	Листов
ГИП						P	18	39
Рук. мастер						Секция 16 Фасад в осях 18-19		
Норм. контр						ООО "АрхГрупп"		

Инв. N подл. Погр. и gamma Взам. инв. N

У О С Л С С О Р Д И Н О

Инв. № подл. Подп. и дата. Взам. инв. №. С О С Л О В Н И К

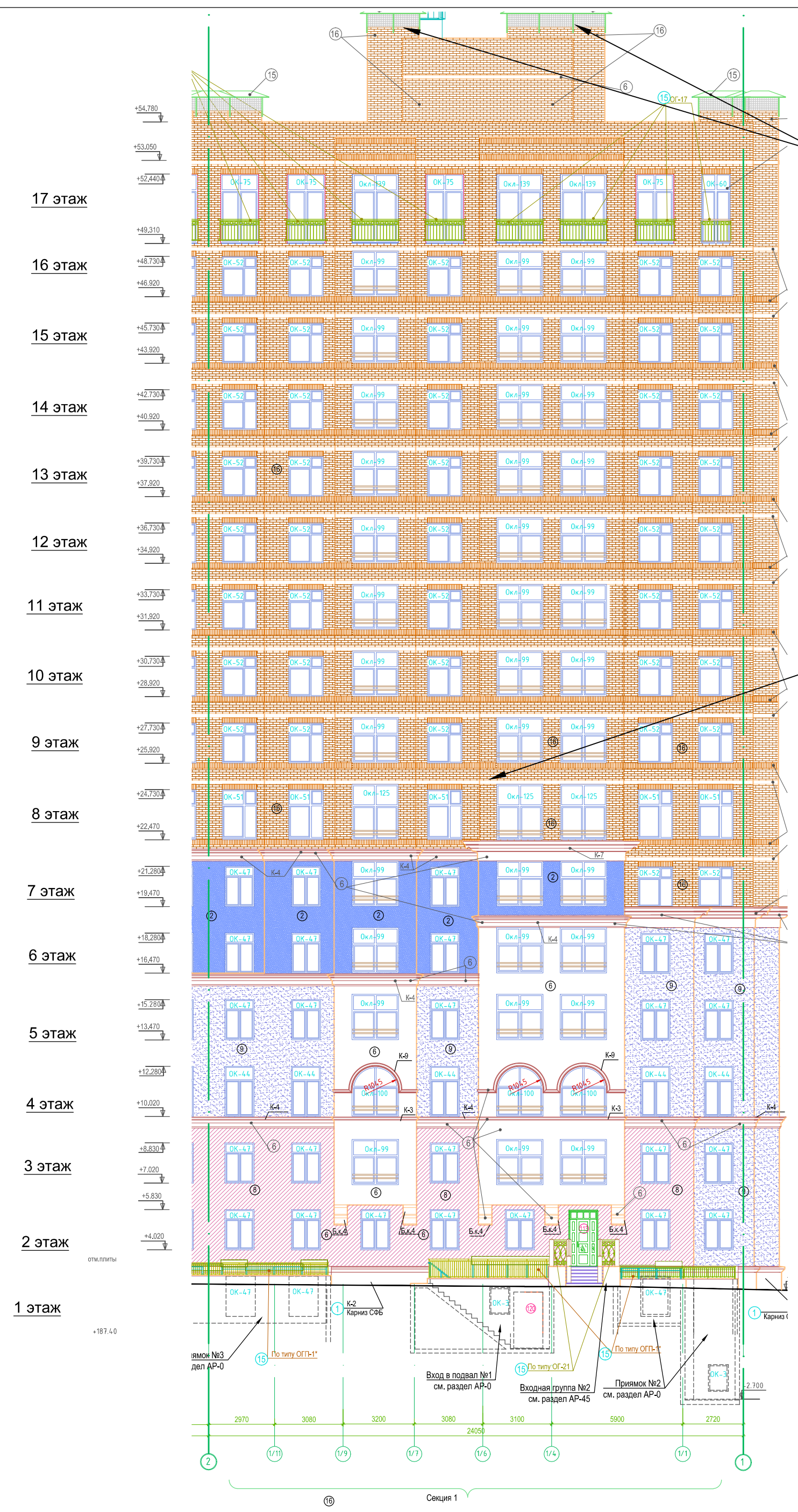

Не установлены
мачты молниеприемника
МОТ 5 (2шт)

Не установлены
декор. элементы
(смотреть маркировку)

Отделка фасадов

Поз.	Наименование	Секция 1 (Внут)							
		По чертежам Фасады		Готовность по факту		Не готовность по факту		Доп. Покраска	
		Ед. изм.	Кол.	Ед. изм.	Кол.	Ед. изм.	Кол.	Ед. изм.	Кол.
1	Цоколь: СФБ панели и карниз цвет RAL 7012	Смотреть таблицу по декор элементам							
2	Штукатурка декоративная (35мм) цв. NCS S 2010-R80B "Шагрень"	m2	64	m2	64	m2	0	m2	64
3	Штукатурка (35мм) цв. NCS S 3060-R70B "Шагрень"	m2		m2		m2		m2	
4	Штукатурка (35мм) цв. NCS S 3050-Y80R декоративная "Песок"	m2		m2		m2		m2	
5	Штукатурка декоративная(35мм) цв. NCS S 0570-Y30R "Песок"	m2		m2		m2		m2	
6	Торцы ж/б плиты (затирка и покраска) на фасаде из лицевого кирпича (фактура гладкая); фасады с отделкой декор. штукатуркой (фактура "Шагрень") - цв. NCS S 1505-Y40R	m2	82	m2	82	m2	0	m2	82
6.1	Детали из СФБ - карнизы, консоли, наличники, декор. элементы фасада (фактура гладкая), цв. NCS S 1505-Y40R	Смотреть таблицу по декор элементам							
7	Штукатурка (35мм) цв. NCS S 4020-Y (декоративная) "Песок"	m2		m2		m2		m2	
8	Штукатурка декоративная (35мм) цв. NCS S 3050-R10B "Песок"	m2	87	m2	87	m2	0	m2	87
9	Штукатурка декоративная (35мм) цв. NCS S 4010-R30B "Шагрень"	m2	99	m2	99	m2	0	m2	99
10	Штукатурка декоративная (35мм) цв. NCS S 4020-G30Y "Песок"	m2		m2		m2		m2	
11	Штукатурка декоративная (35мм) цв. NCS S 3030-G60Y "Песок"	m2		m2		m2		m2	
12	Отделка фасада - "Шагрень"	m2		m2		m2		m2	
12.1	Облицовка СФБ - цв. NCS S 6005-Y20R карнизы, декор. элементы СФБ - фактура "Гладкая"	Смотреть таблицу по декор элементам							
13	СФБ панели под гранит: цвет коричневый NCS S 4020-Y70R-70% цвет серый RAL 7012-30%	m2		m2		m2		m2	
14	Цоколь и СФБ панели под гранит цвет NCS S 4020-Y70R	m2		m2		m2		m2	
14.2	Штукатурка цвет NCS S 4020-Y70R (горизонтальный короед)	m2		m2		m2		m2	
15	RAL 5008- весь металл: двери, ограждения приемков, балконов, лоджий, ограждения входных групп, покрытие козырьков, отливы (кроме оконных), зонтики на вентшахтах	m2		m2		m2		m2	
16	Кирпич №2, "Темный": Тербунский гончар "Корица"-50%; Тербунский нчар "Графит"-25%; Тербунский гончар "Коричневый"-25%;	m2	401	m2	401	m2	0	m2	
17	Надоконный бровки - тербунский гончар "Коричневый"	m2	39	m2	39	m2	0	m2	
18	Арки, кирпичные пояса - тербунский гончар "Корица"	m2	34	m2	34	m2	0	m2	
19	Колонны в ЛЛУ (шестигранные) облицовка СФБ цв. NCS S 1505-Y40R	Смотреть таблицу по декор элементам							

						09-СС-0БС		
						Жилой комплекс по адресу: Московская область, г. Химки		
						мкр. Клязьма - Старбеево, квартал Вашутино		
Изм.	Кол.уч.	Лист	№Док.	Подпись	Дата			
Разработал						Жилой дом №5 корпус 1		
Проверил								
ГИП		Феклин А.Б.				Р	20	39
Рук. мастер.		Гимчинский				Секции 1 Фасад в осях 2-1		
Норм. контр								
						ООО "АрхГрупп"		

Инв. № подл. Подп. и дата. Взам. инв. №. Соединено

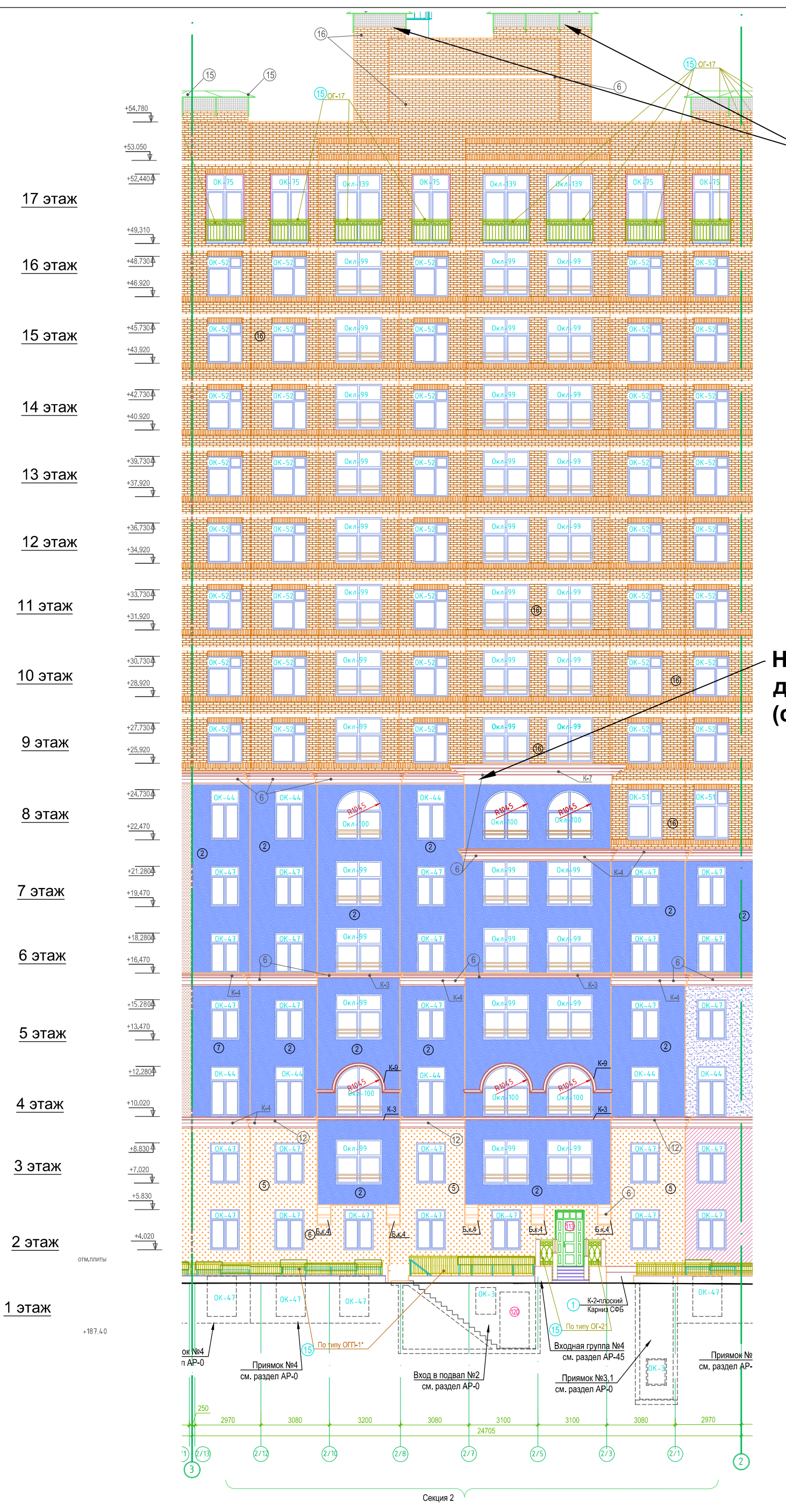

Не установлены мачты молниеприемника МОТ 5 (2шт)

Не установлены декор. элементы (смотреть маркировку)

Отделка фасадов

Поз.	Наименование	Секция 2 (Внут)							
		по чертежам Фасада		Готовность по факту				Доп. Покраска	
		Площадь	Площадь	Площадь		Площадь		Площадь	
Ед. изм.	Кол.	Ед. изм.	Кол.	Ед. изм.	Кол.	Ед. изм.	Кол.		
1	Цоколь: СФБ панели и карниз цвет RAL 7012	Смотреть таблицу по декор элементам							
2	Штукатурка декоративная (35мм) цв. NCS S 2010-R80B "Шагрень"	м2	239	м2	239	м2	0	м2	239
3	Штукатурка (35мм) цв. NCS S 3060-R70B "Шагрень"	м2		м2		м2		м2	
4	Штукатурка (35мм) цв. NCS S 3050-Y80R декоративная "Песок"	м2		м2		м2		м2	
5	Штукатурка декоративная(35мм) цв. NCS S 0570-Y30R "Песок"	м2	64	м2	64	м2	0	м2	64
6	Торцы ж/б плиты (затирка и покраска) на фасаде из лицевого кирпича (фактура гладкая);фасады с отделкой декор. штукатуркой (фактура "Шагрень") - цв. NCS S 1505-Y40R	м2		м2		м2		м2	0
6.1	Детали из СФБ - карнизы, консоли, наличники, декор. элементы фасада (фактура гладкая), цв. NCS S 1505-Y40R	Смотреть таблицу по декор элементам							
7	Штукатурка (35мм) цв. NCS S 4020-Y (декоративная) "Песок"	м2		м2		м2		м2	
8	Штукатурка декоративная (35мм) цв. NCS S 3050-R10B "Песок"	м2	8	м2	8	м2	0	м2	8
9	Штукатурка декоративная (35мм) цв. NCS S 4010-R30B "Шагрень"	м2	8	м2	8	м2	0	м2	8
10	Штукатурка декоративная (35мм) цв. NCS S 4020-G30Y "Песок"	м2		м2		м2		м2	
11	Штукатурка декоративная (35мм) цв. NCS S 3030-G60Y "Песок"	м2		м2		м2		м2	
12	Отделка фасада - "Шагрень"	м2		м2		м2		м2	
12.1	Облицовка СФБ - цв. NCS S 6005-Y20R карнизы, декор. элементы СФБ - фактура "Гладкая"	Смотреть таблицу по декор элементам							
13	СФБ панели под гранит: цвет коричневый NCS S 4020-Y70R-70% цвет серый RAL 7012-30%	м2		м2		м2		м2	
14	Цоколь и СФБ панели под гранит цвет NCS S 4020-Y70R	м2		м2		м2		м2	
14,2	Штукатурка цвет NCS S 4020-Y70R (горизонтальный короед) RAL 5008- весь металл: двери, ограждения прямиков, балконов, лоджий, ограждения входных групп, покрытие козырьков, отливы (кроме оконных), зонтики на вентшахтах	м2		м2		м2		м2	
15	Кирпич №2, "Темный": Тербунский гончар "Корица"-50%; Тербунский гончар "Графит"-25%; Тербунский гончар "Коричневый"-25%;	м2	356	м2	356	м2	0	м2	
16	Надоконный бровки - тербунский гончар "Коричневый"	м2	44	м2	44	м2	0	м2	
17	Арки, кирпичные пояса - тербунский гончар "Корица"	м2	42	м2	42	м2	0	м2	
18	Колонны в ЛЛУ (шестигранные) облицовка СФБ цв. NCS S 1505-Y40R	Смотреть таблицу по декор элементам							

						09-СС-06С			
						Жилой комплекс по адресу: Московская область, г. Химки мкр. Клязьма - Старбеево, квартал Вашутино			
Изм.	Кол.уч.	Лист	№Док.	Подпись	Дата	Жилой дом №5 корпус 1	Стадия	Лист	Листов
Разработал							P	21	39
Проверил							000 "АрхГрупп"		
ГИП	Феклин А.Б.								
Рук. мастер						Секции 2 Фасад в осях 3-2			
Норм. контр									

Инв. № подл. Подп. и дата. Взам. инв. №. Согласно



Не установлены молниеотводники МОТ 5 (2шт)

Не установлены декор. элементы (смотреть маркировку)

Отделка фасадов

Поз.	Наименование	Секция 3 (Внут)							
		по чертежам Фасада		готовность по факту		готовность по факту		Доп. Покраска	
		Площадь	Площадь	Площадь	Площадь	Площадь	Площадь	Площадь	
		Ед. изм.	Кол.	Ед. изм.	Кол.	Ед. изм.	Кол.	Ед. изм.	Кол.
1	Цоколь: СФБ панели и карниз цвет RAL 7012	Смотреть таблицу по декор элементам							
2	Штукатурка декоративная (35мм) цв. NCS S 2010-R80B "Шагрень"	м2		м2		м2		м2	
3	Штукатурка (35мм) цв. NCS S 3060-R70B "Шагрень"	м2		м2		м2		м2	
4	Штукатурка (35мм) цв. NCS S 3050-Y80R декоративная "Песок"	м2		м2		м2		м2	
5	Штукатурка декоративная(35мм) цв. NCS S 0570-Y30R "Песок"	м2	31	м2	31	м2	0	м2	31
6	Торцы ж/б плиты (затирка и покраска) на фасаде из лицевого кирпича (фактура гладкая);фасады с отделкой декор. штукатуркой (фактура "Шагрень") - цв. NCS S 1505-Y40R	м2		м2		м2		м2	
6.1	Детали из СФБ - карнизы, консоли, наличники, декор. элементы фасада (фактура гладкая), цв. NCS S 1505-Y40R	Смотреть таблицу по декор элементам							
7	Штукатурка (35мм) цв. NCS S 4020-Y (декоративная) "Песок"	м2	103	м2	103	м2	0	м2	103
8	Штукатурка декоративная (35мм) цв. NCS S 3050-R10B "Песок"	м2		м2		м2		м2	
9	Штукатурка декоративная (35мм) цв. NCS S 4010-R30B "Шагрень"	м2		м2		м2		м2	
10	Штукатурка декоративная (35мм) цв. NCS S 4020-G30Y "Песок"	м2	32	м2	32	м2	0	м2	32
11	Штукатурка декоративная (35мм) цв. NCS S 3030-G60Y "Песок"	м2	159	м2	159	м2	0	м2	159
12	Отделка фасада - "Шагрень"	м2		м2		м2		м2	
12.1	Облицовка СФБ - цв. NCS S 6005-Y20R карнизы, декор. элементы СФБ - фактура "Гладкая"	Смотреть таблицу по декор элементам							
13	СФБ панели под гранит: цвет коричневый NCS S 4020-Y70R-70% цвет серый RAL 7012-30%	м2		м2		м2		м2	
14	Цоколь и СФБ панели под гранит цвет NCS S 4020-Y70R	м2		м2		м2		м2	
14,2	Штукатурка цвет NCS S 4020-Y70R (горизонтальный короед)	м2		м2		м2		м2	
15	RAL 5008- весь металл: двери, ограждения прямиков, балконов, лоджий, ограждения входных групп, покрытие козырьков, отливы (кроме оконных), зонтики на вентшахтах	м2		м2		м2		м2	
16	Кирпич №2, "Темный": Тербунский гончар "Корица"-50%; Тербунский гончар "Графит"-25%; Тербунский гончар "Коричневый"-25%;	м2	310	м2	310	м2	0	м2	
17	Надоконный бровки - тербунский гончар "Коричневый"	м2	44	м2	44	м2	0	м2	
18	Арки, кирпичные пояса - тербунский гончар "Корица"	м2	42	м2	42	м2	0	м2	
19	Колонны в ЛЛУ (шестигранные) облицовка СФБ цв. NCS S 1505-Y40R	Смотреть таблицу по декор элементам							

						09-СС-06С				
						Жилой комплекс по адресу: Московская область, г. Химки мкр. Клязьма - Старбеево, квартал Вашутино				
Изм.	Кол.уч.	Лист	№Док.	Подпись	Дата	Жилой дом №5 корпус 1		Стадия	Лист	Листов
Разработал								P	22	39
Проверил								000 "АрхГрупп"		
ГИП	Феклин А.Б.									
Рук. мастер						Секции 3 Фасад в осях 4-3				
Норм. контр										

Инв. № подл. Подп. и дата Взам. инв. № Соединение

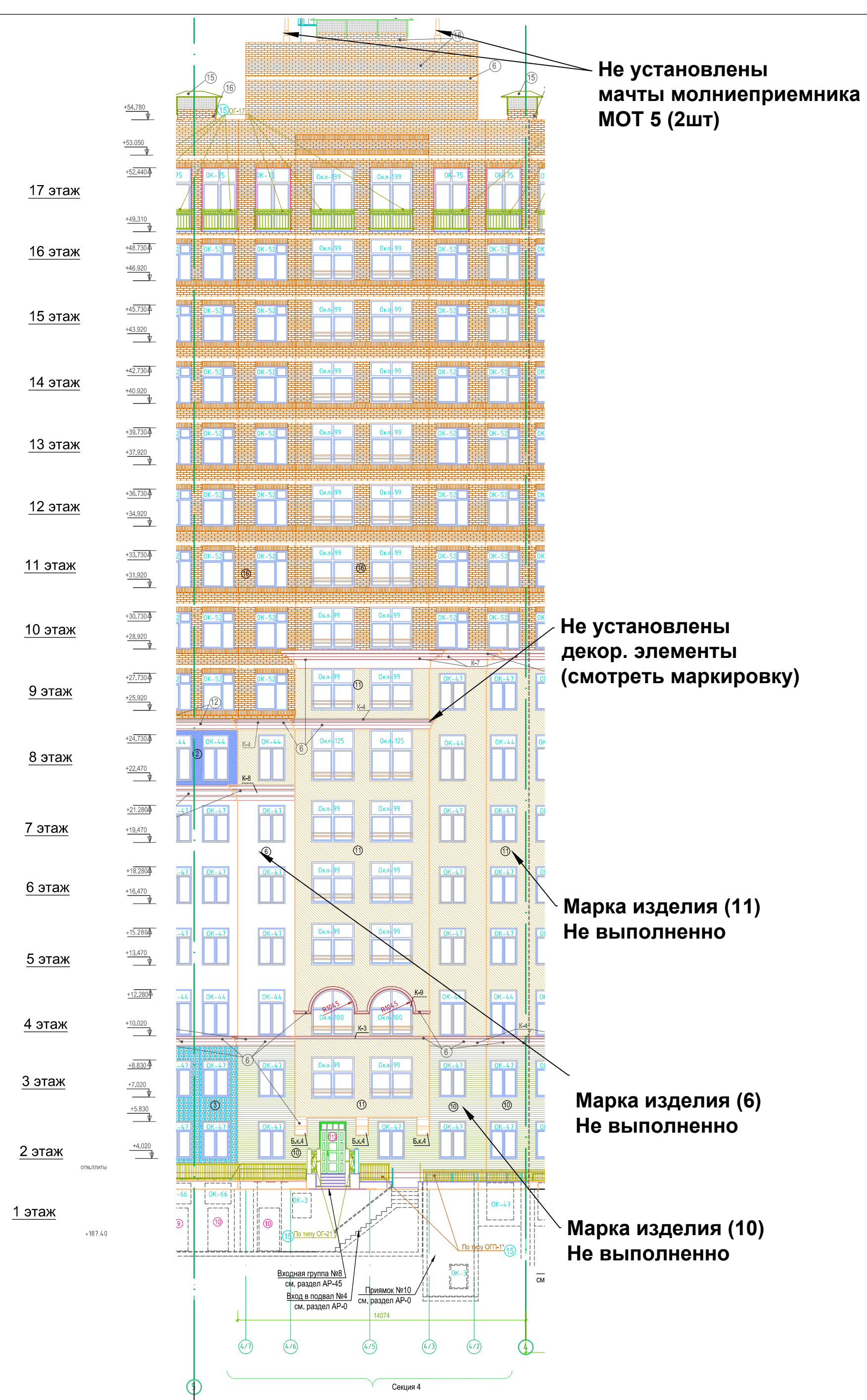

Отделка фасадов

Поз.	Наименование	Секция 4 (Внут)							
		по чертежам Фасада		готовность по факту		готовность по факту		Доп. Покраска	
		Площадь	Площадь	Площадь	Площадь	Площадь	Площадь	Площадь	
Ед. изм.	Кол.	Ед. изм.	Кол.	Ед. изм.	Кол.	Ед. изм.	Кол.		
1	Цоколь: СФБ панели и карниз цвет RAL 7012	Смотреть таблицу по декор элементам							
2	Штукатурка декоративная (35мм) цв. NCS S 2010-R80B "Шагрень"	m2	8	m2	8	m2	0	m2	8
3	Штукатурка (35мм) цв. NCS S 3060-R70B "Шагрень"	m2		m2		m2		m2	
4	Штукатурка (35мм) цв. NCS S 3050-Y80R декоративная "Песок"	m2		m2		m2		m2	
5	Штукатурка декоративная(35мм) цв. NCS S 0570-Y30R "Песок"	m2		m2		m2		m2	
6	Торцы ж/б плиты (затирка и покраска) на фасаде из лицевого кирпича (фактура гладкая); фасады с отделкой декор. штукатуркой (фактура "Шагрень") - цв. NCS S 1505-Y40R	m2	23	m2	9	m2	14	m2	9
6.1	Детали из СФБ - карнизы, консоли, наличники, декор. элементы фасада (фактура гладкая), цв. NCS S 1505-Y40R	Смотреть таблицу по декор элементам							
7	Штукатурка (35мм) цв. NCS S 4020-Y (декоративная) "Песок"	m2		m2		m2		m2	
8	Штукатурка декоративная (35мм) цв. NCS S 3050-R10B "Песок"	m2		m2		m2		m2	
9	Штукатурка декоративная (35мм) цв. NCS S 4010-R30B "Шагрень"	m2		m2		m2		m2	
10	Штукатурка декоративная (35мм) цв. NCS S 4020-G30Y "Песок"	m2	31	m2	0	m2	31	m2	0
11	Штукатурка декоративная (35мм) цв. NCS S 3030-G60Y "Песок"	m2	139	m2	0	m2	139	m2	0
12	Отделка фасада - "Шагрень"	m2		m2		m2		m2	
12.1	Облицовка СФБ - цв. NCS S 6005-Y20R карнизы, декор. элементы СФБ - фактура "Гладкая"	Смотреть таблицу по декор элементам							
13	СФБ панели под гранит: цвет коричневый NCS S 4020-Y70R-70% цвет серый RAL 7012-30%	m2		m2		m2		m2	
14	Цоколь и СФБ панели под гранит цвет NCS S 4020-Y70R	m2		m2		m2		m2	
14,2	Штукатурка цвет NCS S 4020-Y70R (горизонтальный короед)	m2		m2		m2		m2	
15	RAL 5008- весь металл: двери, ограждения примыков, балконов, лоджий, ограждения входных групп, покрытие козырьков, отливы (кроме оконных), зонтики на вентилях	m2		m2		m2		m2	
16	Кирпич №2, "Темный": Тербунский гончар "Корица"-50%; Тербунский гончар "Графит"-25%; Тербунский гончар "Коричневый"-25%;	m2	214	m2	214	m2	0	m2	
17	Надоконный бровки - тербунский гончар "Коричневый"	m2	28	m2	28	m2	0	m2	
18	Арки, кирпичные пояса - тербунский гончар "Корица"	m2	25	m2	25	m2	0	m2	
19	Колонны в ЛЛУ (шестигранные) облицовка СФБ цв. NCS S 1505-Y40R	Смотреть таблицу по декор элементам							

09-СС-06С					
Жилой комплекс по адресу: Московская область, г. Химки мкр. Клязьма - Старбеево, квартал Вашутино					
Изм.	Кол.уч.	Лист	№Док.	Подпись	Дата
Разработал					
Проверил					
ГИП	Феклин А.Б.				
Рук. мастер	Гимчинский				
Норм. контр					
Жилой дом №5 корпус 1				Стадия	Лист
Секции 4 Фасад в осях 5-4				P	23
000 "АрхГрупп"				Листов	39

Инв. № подл. Подп. и дата. Взам. инв. №. Согласовано.



Не установлены
мачты молниеприемника
МОТ 5 (2шт)

Не установлены
декор. элементы
(смотреть маркировку)

Отделка фасадов

Поз.	Наименование	Секция 5 (Внут)							
		По чертежам Фасада		Готовность по факту		Готовность по факту		Доп. Покраска	
		Площадь	Площадь	Площадь	Площадь	Площадь	Площадь		
Ед. изм.	Кол.	Ед. изм.	Кол.	Ед. изм.	Кол.	Ед. изм.	Кол.		
1	Цоколь: СФБ панели и карниз цвет RAL 7012	Смотреть таблицу по декор элементам							
2	Штукатурка декоративная (35мм) цв. NCS S 2010-R80B "Шагрень"	м2	28	м2	28	м2	0	м2	28
3	Штукатурка (35мм) цв. NCS S 3060-R70B "Шагрень"	м2	45	м2	45	м2	0	м2	45
4	Штукатурка (35мм) цв. NCS S 3050-Y80R декоративная "Песок"	м2	26	м2	26	м2	0	м2	26
5	Штукатурка декоративная(35мм) цв. NCS S 0570-Y30R "Песок"	м2		м2		м2		м2	
6	Торцы ж/б плиты (затирка и покраска) на фасаде из лицевого кирпича (фактура гладкая);фасады с отделкой декор. штукатуркой (фактура "Шагрень") - цв. NCS S 1505-Y40R	м2	131	м2	131	м2	0	м2	131
6.1	Детали из СФБ - карнизы, консоли, наличники, декор. элементы фасада (фактура гладкая), цв. NCS S 1505-Y40R	Смотреть таблицу по декор элементам							
7	Штукатурка (35мм) цв. NCS S 4020-Y (декоративная) "Песок"	м2	22	м2	22	м2	0	м2	22
8	Штукатурка декоративная (35мм) цв. NCS S 3050-R10B "Песок"	м2		м2		м2		м2	
9	Штукатурка декоративная (35мм) цв. NCS S 4010-R30B "Шагрень"	м2		м2		м2		м2	
10	Штукатурка декоративная (35мм) цв. NCS S 4020-G30Y "Песок"	м2		м2		м2		м2	
11	Штукатурка декоративная (35мм) цв. NCS S 3030-G60Y "Песок"	м2		м2		м2		м2	
12	Отделка фасада - "Шагрень"	м2		м2		м2		м2	
12.1	Облицовка СФБ - цв. NCS S 6005-Y20R карнизы, декор. элементы СФБ - фактура "Гладкая"	Смотреть таблицу по декор элементам							
13	СФБ панели под гранит: цвет коричневый NCS S 4020-Y70R-70% цвет серый RAL 7012-30%	м2		м2		м2		м2	
14	Цоколь и СФБ панели под гранит цвет NCS S 4020-Y70R	м2		м2		м2		м2	
14,2	Штукатурка цвет NCS S 4020-Y70R (горизонтальный короед)	м2		м2		м2		м2	
15	RAL 5008- весь металл: двери, ограждения прямков , балконов, лоджий, ограждения входных групп, покрытие козырьков, отливы (кроме оконных), зонтики на вентшахтах	м2		м2		м2		м2	
16	Кирпич №2, "Темный": Тербунский гончар "Корица"-50%; Тербунский нчар"Графит"-25%; Тербунский гончар "Коричневый" -25%;	м2	212	м2	212	м2	0	м2	
17	Надоконный бровки - тербунский гончар "Коричневый"	м2	29	м2	29	м2	0	м2	
18	Арки, кирпичные пояса - тербунский гончар "Корица"	м2	26	м2	26	м2	0	м2	
19	Колонны в ЛЛУ (шестигранные) облицовка СФБ цв. NCS S 1505-Y40R	Смотреть таблицу по декор элементам							

09-СС-06С					
Жилой комплекс по адресу: Московская область, г. Химки мкр. Клязьма - Старбеево, квартал Вашутино					
Изм.	Кол.уч.	Лист	№Док.	Подпись	Дата
Разработал					
Проверил					
ГИП	Феклин А.Б.				
Рук. мастер	Гимчинский				
Норм. контр					
Жилой дом №5 корпус 1				Стадия	Лист
Секции 5 Фасад в осях 6-5				P	24
000 "АрхГрупп"				Листов	39

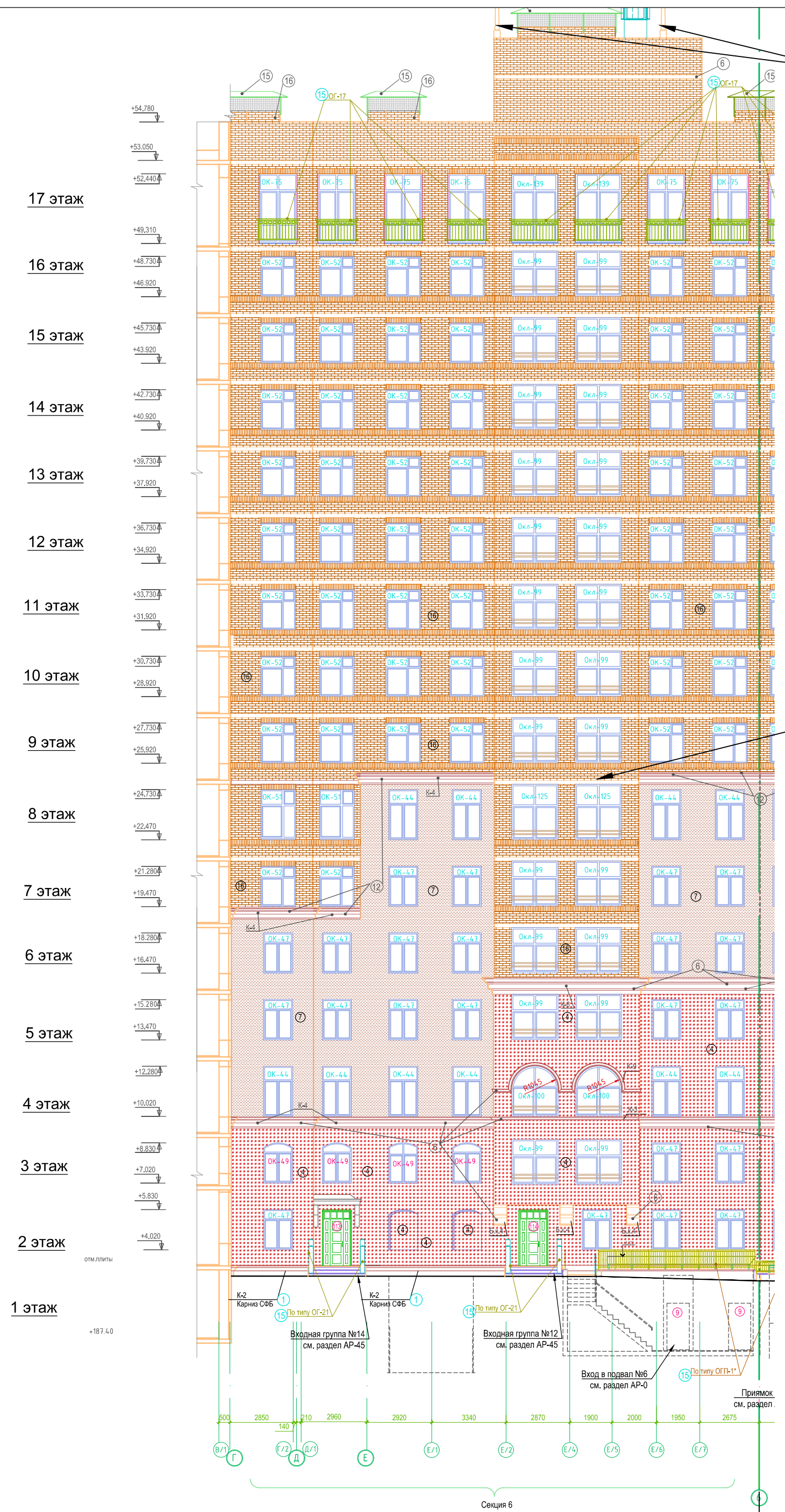

Не установлены мачты молниеприемника МОТ 5 (2шт)

Не установлены декор. элементы (смотреть маркировку)

Отделка фасадов

Поз.	Наименование	Секция 6 (Внут)							
		по чертежам Фасада		готовность по факту		готовность по факту		Доп. Покраска	
		Площадь	Площадь	Площадь	Площадь	Площадь	Площадь		
Ед. изм.	Кол.	Ед. изм.	Кол.	Ед. изм.	Кол.	Ед. изм.	Кол.		
1	Цоколь: СФБ панели и карниз цвет RAL 7012	Смотреть таблицу по декор элементам							
2	Штукатурка декоративная (35мм) цв. NCS S 2010-R80B "Шагрень"	м2		м2		м2		м2	
3	Штукатурка (35мм) цв. NCS S 3060-R70B "Шагрень"	м2		м2		м2		м2	
4	Штукатурка (35мм) цв. NCS S 3050-Y80R декоративная "Песок"	м2	272	м2	272	м2	0	м2	272
5	Штукатурка декоративная(35мм) цв. NCS S 0570-Y30R "Песок"	м2		м2		м2		м2	
6	Торцы ж/б плиты (затирка и покраска) на фасаде из лицевого кирпича (фактура гладкая);фасады с отделкой декор. штукатуркой (фактура "Шагрень") - цв. NCS S 1505-Y40R	м2	43	м2	43	м2	0	м2	43
6.1	Детали из СФБ - карнизы, консоли, наличники, декор. элементы фасада (фактура гладкая), цв. NCS S 1505-Y40R	Смотреть таблицу по декор элементам							
7	Штукатурка (35мм) цв. NCS S 4020-Y (декоративная) "Песок"	м2	144	м2	144	м2	0	м2	144
8	Штукатурка декоративная (35мм) цв. NCS S 3050-R10B "Песок"	м2		м2		м2		м2	
9	Штукатурка декоративная (35мм) цв. NCS S 4010-R30B "Шагрень"	м2		м2		м2		м2	
10	Штукатурка декоративная (35мм) цв. NCS S 4020-G30Y "Песок"	м2		м2		м2		м2	
11	Штукатурка декоративная (35мм) цв. NCS S 3030-G60Y "Песок"	м2		м2		м2		м2	
12	Отделка фасада - "Шагрень"	м2		м2		м2		м2	
12.1	Облицовка СФБ - цв. NCS S 6005-Y20R карнизы, декор. элементы СФБ - фактура "Гладкая"	Смотреть таблицу по декор элементам							
13	СФБ панели под гранит: цвет коричневый NCS S 4020-Y70R-70% цвет серый RAL 7012-30%	м2		м2		м2		м2	
14	Цоколь и СФБ панели под гранит цвет NCS S 4020-Y70R	м2		м2		м2		м2	
14,2	Штукатурка цвет NCS S 4020-Y70R (горизонтальный короед)	м2		м2		м2		м2	
15	RAL 5008- весь металл: двери, ограждения прямков, балконов, лоджий, ограждения входных групп, покрытие козырьков, отливы (кроме оконных), зонтики на вентшахтах	м2		м2		м2		м2	
16	Кирпич №2, "Темный": Тербунский гончар "Корица"-50%; Тербунский нчар "Графит"-25%; Тербунский гончар "Коричневый"-25%;	м2	369	м2	369	м2	0	м2	
17	Надоконный бровки - тербунский гончар "Коричневый"	м2	40	м2	40	м2	0	м2	
18	Арки, кирпичные пояса - тербунский гончар "Корица"	м2	37	м2	37	м2	0	м2	
19	Колонны в ЛЛУ (шестигранные) облицовка СФБ цв. NCS S 1505-Y40R	Смотреть таблицу по декор элементам							

09-СС-0БС					
Жилой комплекс по адресу: Московская область, г. Химки мкр. Клязьма - Старбеево, квартал Вашутино					
Изм.	Кол.уч.	Лист	№Док.	Подпись	Дата
Разработал					
Проверил					
ГИП		Феклин А.Б.			
Рук. мастер.		Гимчинский			
Норм. контр.					
Жилой дом №5 корпус 1				Стадия	Лист
Секции 6 Фасад в осях Г-6				P	25
000 "АрхГрупп"				Листов	39

Согласовано
Инв. N подл. Подп. и дата Взам. инв. N

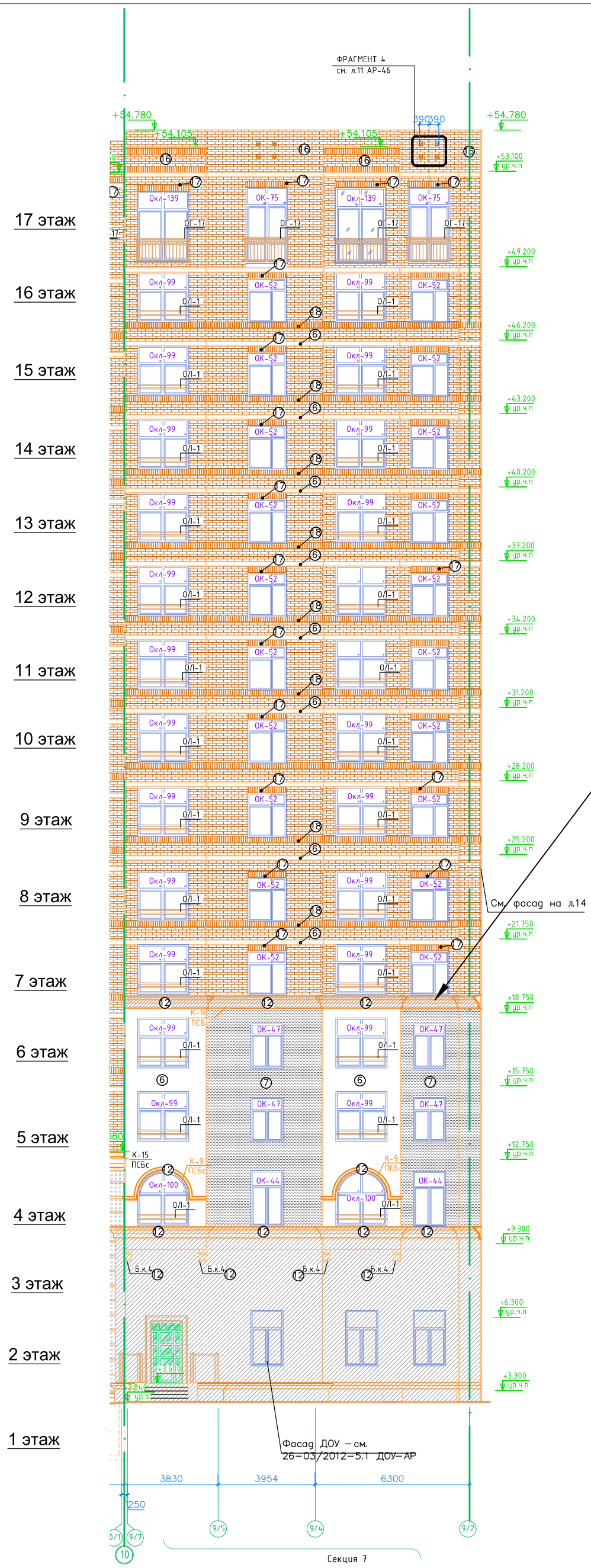

Не установлены декор. элементы (смотреть маркировку)

Отделка фасадов

Поз.	Наименование	Секция 7 (Внут)							
		по чертежам		по факту		Доп. Покраска			
		Площадь	Площадь	Площадь	Площадь	Площадь	Площадь		
		Ед. изм.	Кол.	Ед. изм.	Кол.	Ед. изм.	Кол.		
1	Цоколь: СФБ панели и карниз цвет RAL 7012	Смотреть таблицу по декор элементам							
2	Штукатурка декоративная (35мм) цв. NCS S 2010-R80B "Шагрень"	м2		м2		м2			
3	Штукатурка (35мм) цв. NCS S 3060-R70B "Шагрень"	м2		м2		м2			
4	Штукатурка (35мм) цв. NCS S 3050-Y80R декоративная "Песок"	м2		м2		м2			
5	Штукатурка декоративная(35мм) цв. NCS S 0570-Y30R "Песок"	м2		м2		м2			
6	Торцы ж/б плиты (затирка и покраска) на фасаде из лицевого кирпича (фактура гладкая); фасады с отделкой декор. штукатуркой (фактура "Шагрень") - цв. NCS S 1505-Y40R	м2	51	м2	51	м2	0	м2	51
6.1	Детали из СФБ - карнизы, консоли, наличники, декор. элементы фасада (фактура гладкая), цв. NCS S 1505-Y40R	Смотреть таблицу по декор элементам							
7	Штукатурка (35мм) цв. NCS S 4020-Y (декоративная) "Песок"	м2	34	м2	34	м2	0	м2	34
8	Штукатурка декоративная (35мм) цв. NCS S 3050-R10B "Песок"	м2		м2		м2		м2	
9	Штукатурка декоративная (35мм) цв. NCS S 4010-R30B "Шагрень"	м2		м2		м2		м2	
10	Штукатурка декоративная (35мм) цв. NCS S 4020-G30Y "Песок"	м2		м2		м2		м2	
11	Штукатурка декоративная (35мм) цв. NCS S 3030-G60Y "Песок"	м2		м2		м2		м2	
12	Отделка фасада - "Шагрень"	м2	107	м2	107	м2	0	м2	107
12.1	Облицовка СФБ - цв. NCS S 6005-Y20R карнизы, декор. элементы СФБ - фактура "Гладкая"	Смотреть таблицу по декор элементам							
13	СФБ панели под гранит: цвет коричневый NCS S 4020-Y70R-70% цвет серый RAL 7012-30%	м2		м2		м2		м2	
14	Цоколь и СФБ панели под гранит цвет NCS S 4020-Y70R	м2		м2		м2		м2	
14,2	Штукатурка цвет NCS S 4020-Y70R (горизонтальный короед)	м2		м2		м2		м2	
15	RAL 5008- весь металл: двери, ограждения приямков, балконов, лоджий, ограждения входных групп, покрытие козырьков, отливы (кроме оконных), зонтики на вентшахтах	м2		м2		м2		м2	
16	Кирпич №2, "Темный": Тербунский гончар "Корица"-50%; Тербунский гончар "Графит"-25%; Тербунский гончар "Коричневый"-25%;	м2	369	м2	369	м2	0	м2	
17	Надоконный бровки - тербунский гончар "Коричневый"	м2	40	м2	40	м2	0	м2	
18	Арки, кирпичные пояса - тербунский гончар "Корица"	м2	37	м2	37	м2	0	м2	
19	Колонны в ЛЛУ (шестигранные) облицовка СФБ цв. NCS S 1505-Y40R	Смотреть таблицу по декор элементам							

						09-СС-06С		
						Жилой комплекс по адресу: Московская область, г. Химки мкр. Клязьма - Старбеево, квартал Вашутино		
Изм.	Кол.уч.	Лист	№Док.	Подпись	Дата			
Разработал						Жилой дом №5 корпус 1		
Проверил								
ГИП	Феклин А.Б.					Р	26	39
Рук. мастер						Секция 7 Фасад в осях 10-9/2		
Норм. контр	Гимчинский							
						ООО "АрхГрупп"		

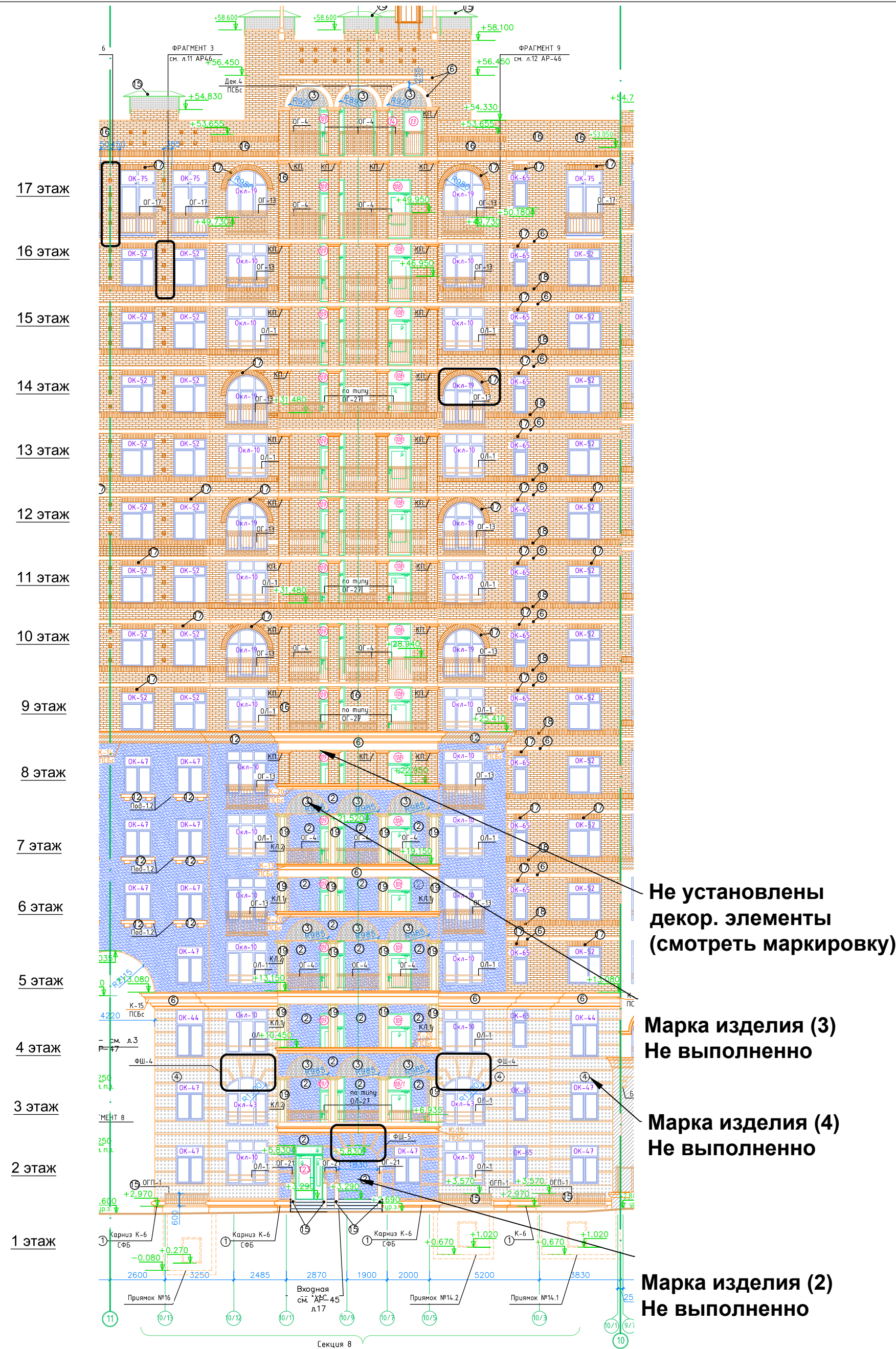

Отделка фасадов

Поз.	Наименование	Секция 8 (Внут)							
		по чертежам Фасада		Готовность по факту		готовность по факт		Доп. Покраска	
		Площадь	Площадь	Площадь	Площадь	Площадь	Площадь	Площадь	
Ед. изм.	Кол.	Ед. изм.	Кол.	Ед. изм.	Кол.	Ед. изм.	Кол.		
1	Цоколь: СФБ панели и карниз цвет RAL 7012	Смотреть таблицу по декор элементам							
2	Штукатурка декоративная (35мм) цв. NCS S 2010-R80B "Шагрень"	м2	172	м2	0	м2	172	м2	0
3	Штукатурка (35мм) цв. NCS S 3060-R70B "Шагрень"	м2	19	м2	0	м2	19	м2	0
4	Штукатурка (35мм) цв. NCS S 3050-Y80R декоративная "Песок"	м2	230	м2	0	м2	230	м2	0
5	Штукатурка декоративная(35мм) цв. NCS S 0570-Y30R "Песок"	м2		м2		м2		м2	
6	Торцы ж/б плиты (затирка и покраска) на фасаде из лицевого кирпича (фактура гладкая);фасады с отделкой декор. штукатуркой (фактура "Шагрень") - цв. NCS S 1505-Y40R	м2	75	м2	51	м2	24	м2	51
6.1	Детали из СФБ - карнизы, консоли, наличники, декор. элементы фасада (фактура гладкая), цв. NCS S 1505-Y40R	Смотреть таблицу по декор элементам							
7	Штукатурка (35мм) цв. NCS S 4020-Y (декоративная) "Песок"	м2		м2		м2		м2	
8	Штукатурка декоративная (35мм) цв. NCS S 3050-R10B "Песок"	м2		м2		м2		м2	
9	Штукатурка декоративная (35мм) цв. NCS S 4010-R30B "Шагрень"	м2		м2		м2		м2	
10	Штукатурка декоративная (35мм) цв. NCS S 4020-G30Y "Песок"	м2		м2		м2		м2	
11	Штукатурка декоративная (35мм) цв. NCS S 3030-G60Y "Песок"	м2		м2		м2		м2	
12	Отделка фасада - "Шагрень"	м2		м2		м2		м2	
12.1	Облицовка СФБ - цв. NCS S 6005-Y20R карнизы, декор. элементы СФБ - фактура "Гладкая"	Смотреть таблицу по декор элементам							
13	СФБ панели под гранит: цвет коричневый NCS S 4020-Y70R-70% цвет серый RAL 7012-30%	м2		м2		м2		м2	
14	Цоколь и СФБ панели под гранит цвет NCS S 4020-Y70R	м2		м2		м2		м2	
14,2	Штукатурка цвет NCS S 4020-Y70R (горизонтальный короед)	м2		м2		м2		м2	
15	RAL 5008- весь металл: двери, ограждения прямиков, балконов, лоджий, ограждения входных групп, покрытие козырьков, отливы (кроме оконных), зонтики на вентшахтах	м2		м2		м2		м2	
16	Кирпич №2, "Темный": Тербунский гончар "Корица"-50%; Тербунский нчар"Графит"-25%; Тербунский гончар "Коричневый"-25%;	м2	246	м2	246	м2	0	м2	
17	Надконный бровки - тербунский гончар "Коричневый"	м2	39	м2	39	м2	0	м2	
18	Арки, кирпичные пояса - тербунский гончар "Корица"	м2	36	м2	36	м2	0	м2	
19	Колонны в ЛЛУ (шестигранные) облицовка СФБ цв. NCS S 1505-Y40R	Смотреть таблицу по декор элементам							

						09-СС-06С		
						Жилой комплекс по адресу: Московская область, г. Химки мкр. Клязьма - Старбеево, квартал Вашутино		
Изм.	Кол.уч.	Лист	№Док.	Подпись	Дата			
Разработал								
Проверил								
ГИП	Феклин А.Б.							
Рук. мастер.								
Норм. контр								
						Жилой дом №5 корпус 1		
						Стация	Лист	Листов
						Р	27	39
						Секции 8 Фасад в осях 11-10		
						ООО "АрхГрупп"		

Согласовано
Инв. N подл. Подп. и дата Взам. инв. N

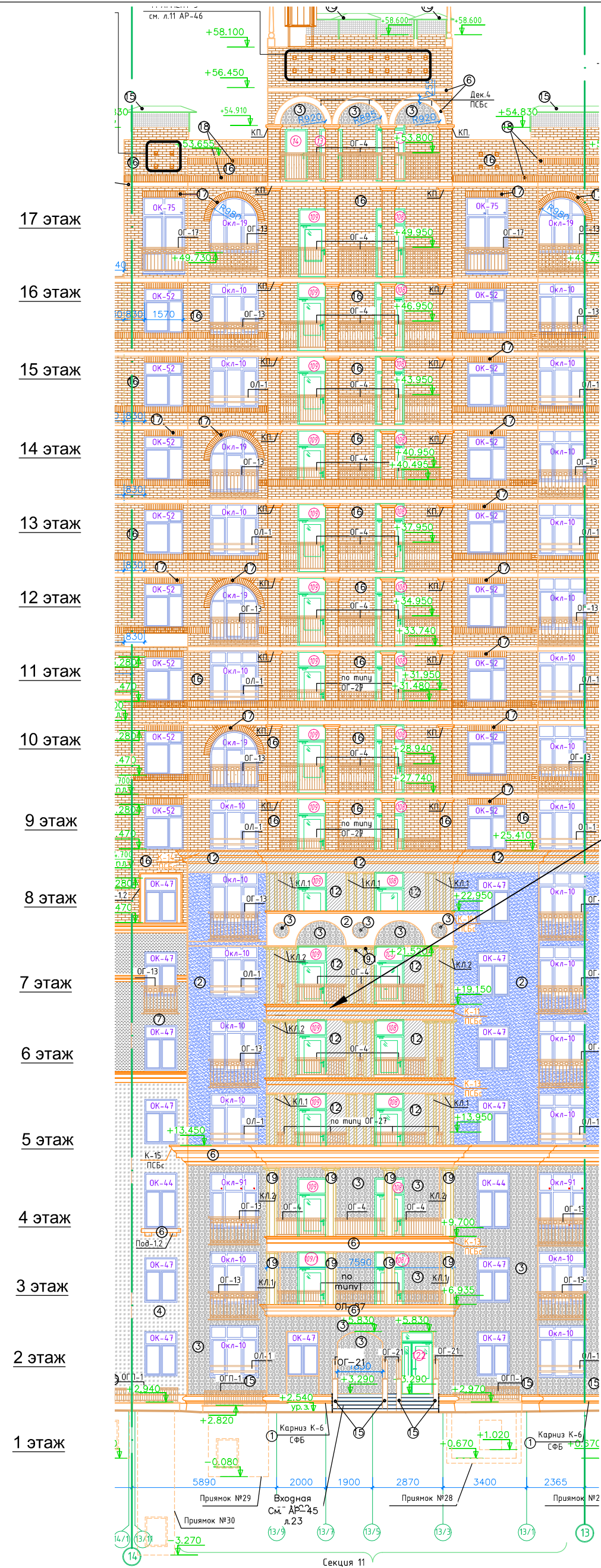

Не установлены декор. элементы (смотреть маркировку)

Отделка фасадов

Поз.	Наименование	Секция 11 (Внут)							
		готовность по факту		готовность по факту		Доп. Покраска			
		Площадь	Площадь	Площадь	Площадь	Площадь	Площадь	Площадь	Площадь
Ед. изм.	Кол.	Ед. изм.	Кол.	Ед. изм.	Кол.	Ед. изм.	Кол.	Ед. изм.	Кол.
1	Цоколь: СФБ панели и карниз цвет RAL 7012	Смотреть таблицу по декор элементам							
2	Штукатурка декоративная (35мм) цв. NCS S 2010-R80B "Шагрень"	м2	84	м2	84	м2	0	м2	84
3	Штукатурка (35мм) цв. NCS S 3060-R70B "Шагрень"	м2	90	м2	90	м2	0	м2	90
4	Штукатурка (35мм) цв. NCS S 3050-Y80R декоративная "Песок"	м2	11	м2	11	м2	0	м2	11
5	Штукатурка декоративная(35мм) цв. NCS S 0570-Y30R "Песок"	м2		м2		м2		м2	
6	Торцы ж/б плиты (затирка и покраска) на фасаде из лицевого кирпича (фактура гладкая);фасады с отделкой декор. штукатуркой (фактура "Шагрень") - цв. NCS S 1505-Y40R	м2		м2		м2		м2	
6.1	Детали из СФБ - карнизы, консоли, наличники, декор. элементы фасада (фактура гладкая), цв. NCS S 1505-Y40R	Смотреть таблицу по декор элементам							
7	Штукатурка (35мм) цв. NCS S 4020-Y (декоративная) "Песок"	м2	6	м2	6	м2	0	м2	6
8	Штукатурка декоративная (35мм) цв. NCS S 3050-R10B "Песок"	м2		м2		м2		м2	
9	Штукатурка декоративная (35мм) цв. NCS S 4010-R30B "Шагрень"	м2		м2		м2		м2	
10	Штукатурка декоративная (35мм) цв. NCS S 4020-G30Y "Песок"	м2		м2		м2		м2	
11	Штукатурка декоративная (35мм) цв. NCS S 3030-G60Y "Песок"	м2		м2		м2		м2	
12	Отделка фасада -"Шагрень"	м2	40	м2	40	м2	0	м2	40
12.1	Облицовка СФБ - цв. NCS S 6005-Y20R карнизы, декор. элементы СФБ - фактура "Гладкая"	Смотреть таблицу по декор элементам							
13	СФБ панели под гранит: цвет коричневый NCS S 4020-Y70R-70% цвет серый RAL 7012-30%	м2		м2		м2		м2	
14	Цоколь и СФБ панели под гранит цвет NCS S 4020-Y70R	м2		м2		м2		м2	
14,2	Штукатурка цвет NCS S 4020-Y70R (горизонтальный короед)	м2		м2		м2		м2	
15	RAL 5008- весь металл: двери, ограждения примысков, балконов, лоджий, ограждения входных групп, покрытие козырьков, отливы (кроме оконных), зонтики на вентшахтах	м2		м2		м2		м2	
16	Кирпич №2, "Темный": Тербунский гончар "Корица"-50%; Тербунский нчар"Графит"-25%; Тербунский гончар "Коричневый"-25%;	м2	246	м2	246	м2	0	м2	
17	Надоконный бровки - тербунский гончар "Коричневый"	м2	43	м2	43	м2	0	м2	
18	Арки, кирпичные пояса - тербунский гончар "Корица"	м2	41	м2	41	м2	0	м2	
19	Колонны в ЛЛУ (шестигранные) облицовка СФБ цв. NCS S 1505-Y40R	Смотреть таблицу по декор элементам							

						09-СС-0БС		
						Жилой комплекс по адресу: Московская область, г. Химки мкр. Клязьма - Старбеево, квартал Вашутино		
Изм.	Кол.уч.	Лист	№Док.	Подпись	Дата			
Разработал								
Проверил								
ГИП	Феклин А.Б.							
Рук. мастер								
Норм. контр	Гимчинский							
						Жилой дом №5 корпус 1		
						Стадия	Лист	Листов
						P	30	39
						Секция 11 Фасад в осях 14-13		
						ООО "АрхГрупп"		

Согласовано
Инв. N подл. Подп. и дата. Взам. инв. N

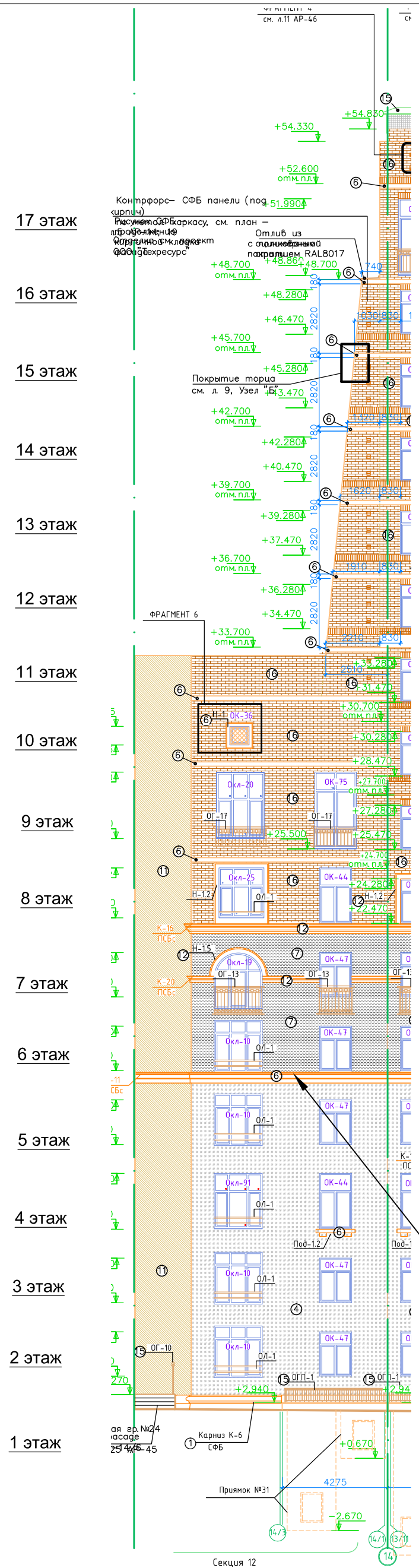

Не установлены декор. элементы (смотреть маркировку)

Отделка фасадов

Поз.	Наименование	Секция 12 (Внут)							
		по чертежам Фасада		готовность по факту		готовность по факту		Доп. Покраска	
		Площадь	Площадь	Площадь	Площадь	Площадь	Площадь	Площадь	
		Ед. изм.	Кол.	Ед. изм.	Кол.	Ед. изм.	Кол.	Ед. изм.	Кол.
1	Цоколь: СФБ панели и карниз цвет RAL 7012	Смотреть таблицу по декор элементам							
2	Штукатурка декоративная (35мм) цв. NCS S 2010-R80B "Шагрень"	м2		м2		м2		м2	
3	Штукатурка (35мм) цв. NCS S 3060-R70B "Шагрень"	м2		м2		м2		м2	
4	Штукатурка (35мм) цв. NCS S 3050-Y80R декоративная "Песок"	м2	79	м2	79	м2	0	м2	79
5	Штукатурка декоративная(35мм) цв. NCS S 0570-Y30R "Песок"	м2		м2		м2		м2	
6	Торцы ж/б плиты (затирка и покраска) на фасаде из лицевого кирпича (фактура гладкая);фасады с отделкой декор. штукатуркой (фактура "Шагрень") - цв. NCS S 1505-Y40R	м2		м2		м2		м2	
6.1	Детали из СФБ - карнизы, консоли, наличники, декор. элементы фасада (фактура гладкая), цв. NCS S 1505-Y40R	Смотреть таблицу по декор элементам							
7	Штукатурка (35мм) цв. NCS S 4020-Y (декоративная) "Песок"	м2	30	м2	30	м2	0	м2	30
8	Штукатурка декоративная (35мм) цв. NCS S 3050-R10B "Песок"	м2		м2		м2		м2	
9	Штукатурка декоративная (35мм) цв. NCS S 4010-R30B "Шагрень"	м2		м2		м2		м2	
10	Штукатурка декоративная (35мм) цв. NCS S 4020-G30Y "Песок"	м2	16	м2	16	м2	0	м2	16
11	Штукатурка декоративная (35мм) цв. NCS S 3030-G60Y "Песок"	м2	298	м2	298	м2	0	м2	298
12	Отделка фасада - "Шагрень"	м2	46	м2	46	м2	0	м2	46
12.1	Облицовка СФБ - цв. NCS S 6005-Y20R карнизы, декор. элементы СФБ - фактура "Гладкая"	Смотреть таблицу по декор элементам							
13	СФБ панели под гранит: цвет коричневый NCS S 4020-Y70R-70% цвет серый RAL 7012-30%	м2		м2		м2		м2	
14	Цоколь и СФБ панели под гранит цвет NCS S 4020-Y70R	м2		м2		м2		м2	
14,2	Штукатурка цвет NCS S 4020-Y70R (горизонтальный короед)	м2		м2		м2		м2	
15	RAL 5008- весь металл: двери, ограждения приемков, балконов, лоджий, ограждения входных групп, покрытие козырьков, отливы (кроме оконных), зонтики на вентилях	м2		м2		м2		м2	
16	Кирпич №2, "Темный": Тербунский гончар "Корица"-50%; Тербунский гончар "Графит"-25%; Тербунский гончар "Коричневый"-25%;	м2		м2		м2		м2	
17	Надоконный бровки - тербунский гончар "Коричневый"	м2		м2		м2		м2	
18	Арки, кирпичные пояса - тербунский гончар "Корица"	м2		м2		м2		м2	
19	Колонны в ЛЛУ (шестигранные) облицовка СФБ цв. NCS S 1505-Y40R	Смотреть таблицу по декор элементам							

						09-СС-06С				
						Жилой комплекс по адресу: Московская область, г. Химки мкр. Клязьма - Старбеево, квартал Вашутино				
Изм.	Кол.уч.	Лист	№Док.	Подпись	Дата	Жилой дом №5 корпус 1		Стадия	Лист	Листов
Разработал								P	31	39
Проверил						Секция 12 Фасад в осях 15-14 (правая часть)		ООО "АрхГрупп"		
ГИП	Феклин А.Б.									
Рук. мастер						Секция 12 Фасад в осях 15-14 (правая часть)		ООО "АрхГрупп"		
Норм. контр										

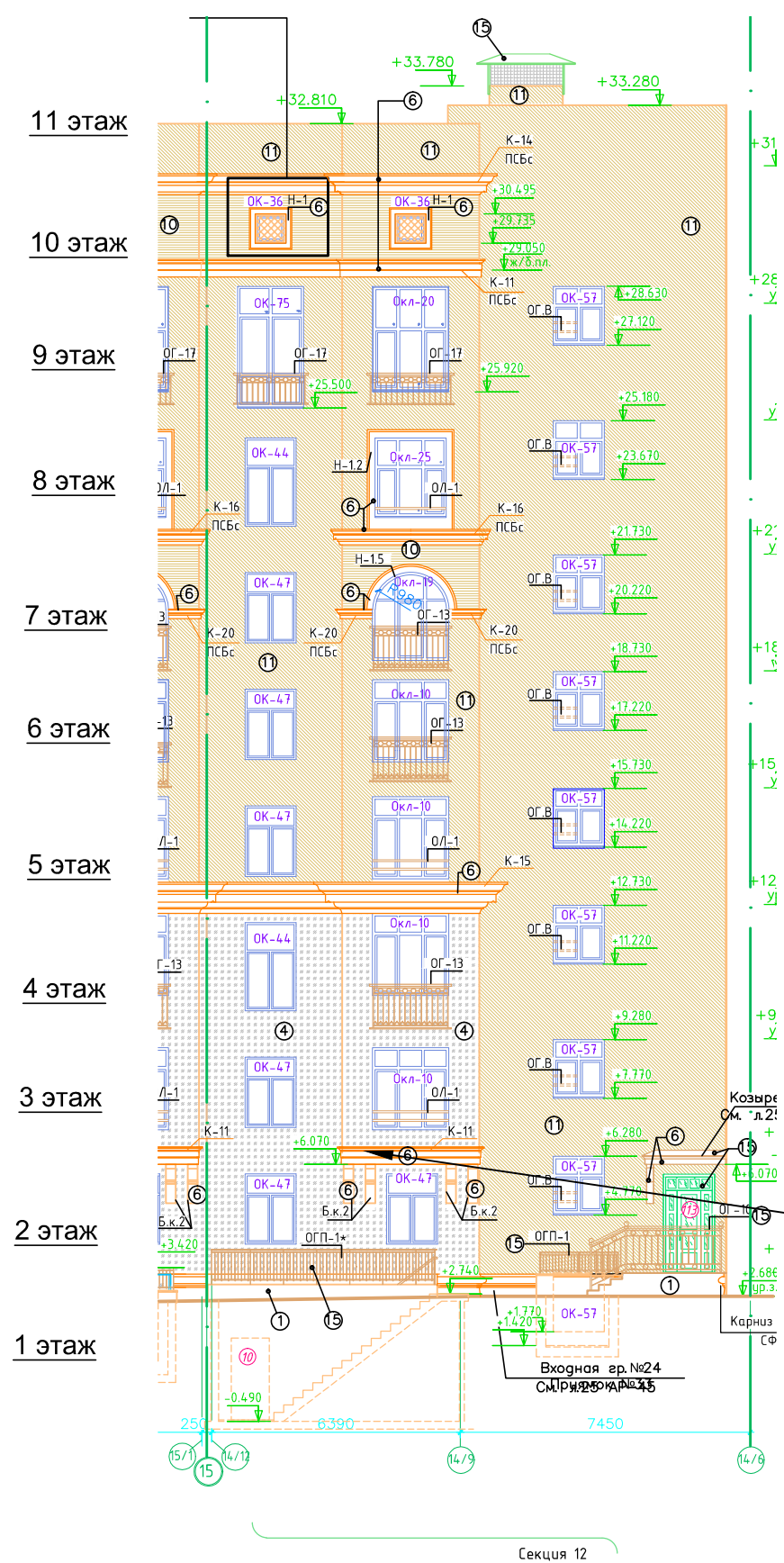

Не установлены декор. элементы (смотреть маркировку)

Отделка фасадов

Поз.	Наименование	Секция 12 (Внут)							
		по чертежам		Фасад		готовность по факту		готовность по факту	
		Площадь	Площадь	Площадь	Площадь	Доп. Покраска	Площадь	Доп. Покраска	
		Ед. изм.	Кол.	Ед. изм.	Кол.	Ед. изм.	Кол.	Ед. изм.	Кол.
1	Цоколь: СФБ панели и карниз цвет RAL 7012	Смотреть таблицу по декор элементам							
2	Штукатурка декоративная (35мм) цв. NCS S 2010-R80B "Шагрень"	м2		м2		м2		м2	
3	Штукатурка (35мм) цв. NCS S 3060-R70B "Шагрень"	м2		м2		м2		м2	
4	Штукатурка (35мм) цв. NCS S 3050-Y80R декоративная "Песок"	м2	79	м2	79	м2	0	м2	79
5	Штукатурка декоративная(35мм) цв. NCS S 0570-Y30R "Песок"	м2		м2		м2		м2	
6	Торцы ж/б плиты (затирка и покраска) на фасаде из лицевого кирпича (фактура гладкая); фасады с отделкой декор. штукатуркой (фактура "Шагрень") - цв. NCS S 1505-Y40R	м2		м2		м2		м2	
6.1	Детали из СФБ - карнизы, консоли, наличники, декор. элементы фасада (фактура гладкая), цв. NCS S 1505-Y40R	Смотреть таблицу по декор элементам							
7	Штукатурка (35мм) цв. NCS S 4020-Y (декоративная) "Песок"	м2	30	м2	30	м2	0	м2	30
8	Штукатурка декоративная (35мм) цв. NCS S 3050-R10B "Песок"	м2		м2		м2		м2	
9	Штукатурка декоративная (35мм) цв. NCS S 4010-R30B "Шагрень"	м2		м2		м2		м2	
10	Штукатурка декоративная (35мм) цв. NCS S 4020-G30Y "Песок"	м2	16	м2	16	м2	0	м2	16
11	Штукатурка декоративная (35мм) цв. NCS S 3030-G60Y "Песок"	м2	298	м2	298	м2	0	м2	298
12	Отделка фасада - "Шагрень"	м2	46	м2	46	м2	0	м2	46
12.1	Облицовка СФБ - цв. NCS S 6005-Y20R карнизы, декор. элементы СФБ - фактура "Гладкая"	Смотреть таблицу по декор элементам							
13	СФБ панели под гранит: цвет коричневый NCS S 4020-Y70R-70% цвет серый RAL 7012-30%	м2		м2		м2		м2	
14	Цоколь и СФБ панели под гранит цвет NCS S 4020-Y70R	м2		м2		м2		м2	
14,2	Штукатурка цвет NCS S 4020-Y70R (горизонтальный короед)	м2		м2		м2		м2	
15	RAL 5008- весь металл: двери, ограждения прямиков, балконов, лоджий, ограждения входных групп, покрытие козырьков, отливы (кроме оконных), зонтики на вентилях	м2		м2		м2		м2	
16	Кирпич №2, "Темный": Тербунский гончар "Корица"-50%; Тербунский гончар "Графит"-25%; Тербунский гончар "Коричневый"-25%;	м2		м2		м2		м2	
17	Надоконный бровки - тербунский гончар "Коричневый"	м2		м2		м2		м2	
18	Арки, кирпичные пояса - тербунский гончар "Корица"	м2		м2		м2		м2	
19	Колонны в ЛЛУ (шестигранные) облицовка СФБ цв. NCS S 1505-Y40R	Смотреть таблицу по декор элементам							

09-СС-0БС					
Жилой комплекс по адресу: Московская область, г. Химки мкр. Клязьма - Старбеево, квартал Вашутино					
Изм.	Кол.уч.	Лист	№Док.	Подпись	Дата
Разработал					
Проверил					
ГИП	Феклин А.Б.				
Рук. мастер					
	Гимчинский				
Норм. контр					
Жилой дом №5 корпус 1				Стadia	Лист
Секция 12 Фасад в осях 15-14 (левая часть)				Р	32
000 "АрхГрупп"				Листов	39

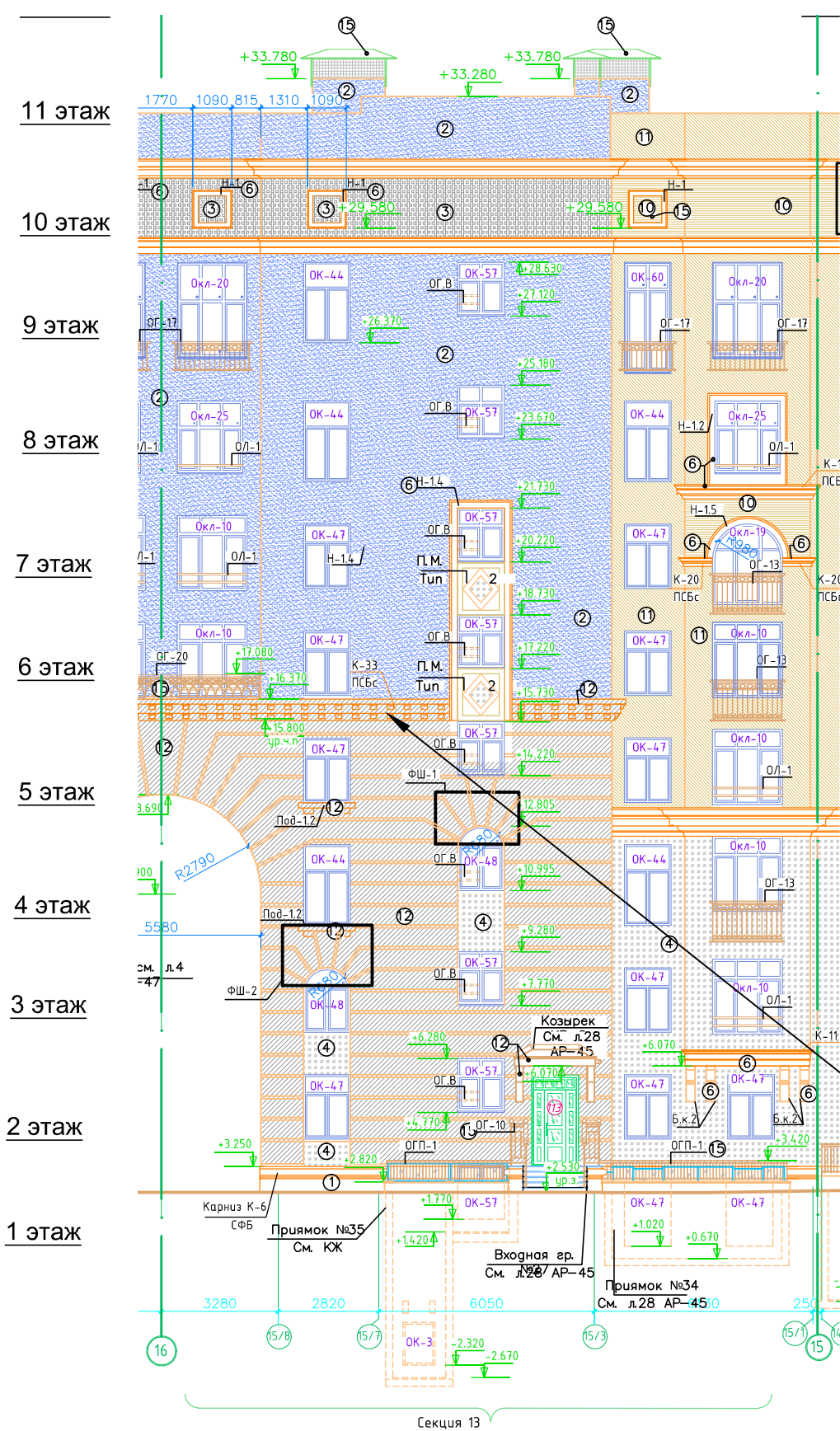

Отделка фасадов

Поз.	Наименование	Секция 13 (Внут)									
		по чертежам		Фасад		готовность по факту		готовность по фак		Доп. Покраска	
		Площадь	Площадь	Площадь	Площадь	Площадь	Площадь	Площадь	Площадь		
Ед. изм.	Кол.	Ед. изм.	Кол.	Ед. изм.	Кол.	Ед. изм.	Кол.	Ед. изм.	Кол.		
1	Цоколь: СФБ панели и карниз цвет RAL 7012	Смотреть таблицу по декор элементам									
2	Штукатурка декоративная (35мм) цв. NCS S 2010-R80B "Шагрень"	м2	139	м2	139	м2	0	м2	139		
3	Штукатурка (35мм) цв. NCS S 3060-R70B "Шагрень"	м2	9	м2	9	м2	0	м2	9		
4	Штукатурка (35мм) цв. NCS S 3050-Y80R декоративная "Песок"	м2	26	м2	26	м2	0	м2	26		
5	Штукатурка декоративная(35мм) цв. NCS S 0570-Y30R "Песок"	м2		м2		м2		м2			
6	Торцы ж/б плиты (затирка и покраска) на фасаде из лицевого кирпича (фактура гладкая); фасады с отделкой декор. штукатуркой (фактура "Шагрень") - цв. NCS S 1505-Y40R	м2		м2		м2		м2			
6.1	Детали из СФБ - карнизы, консоли, наличники, декор. элементы фасада (фактура гладкая), цв. NCS S 1505-Y40R	Смотреть таблицу по декор элементам									
7	Штукатурка (35мм) цв. NCS S 4020-Y (декоративная) "Песок"	м2		м2		м2		м2			
8	Штукатурка декоративная (35мм) цв. NCS S 3050-R10B "Песок"	м2		м2		м2		м2			
9	Штукатурка декоративная (35мм) цв. NCS S 4010-R30B "Шагрень"	м2		м2		м2		м2			
10	Штукатурка декоративная (35мм) цв. NCS S 4020-G30Y "Песок"	м2	12	м2	12	м2	0	м2	12		
11	Штукатурка декоративная (35мм) цв. NCS S 3030-G60Y "Песок"	м2	53	м2	53	м2	0	м2	53		
12	Отделка фасада - "Шагрень"	м2	76	м2	76	м2	0	м2	76		
12.1	Облицовка СФБ - цв. NCS S 6005-Y20R карнизы, декор. элементы СФБ - фактура "Гладкая"	Смотреть таблицу по декор элементам									
13	СФБ панели под гранит: цвет коричневый NCS S 4020-Y70R-70% цвет серый RAL 7012-30%	м2		м2		м2		м2			
14	Цоколь и СФБ панели под гранит цвет NCS S 4020-Y70R	м2		м2		м2		м2			
14,2	Штукатурка цвет NCS S 4020-Y70R (горизонтальный короед)	м2		м2		м2		м2			
15	RAL 5008- весь металл: двери, ограждения прямиков, балконов, лоджий, ограждения входных групп, покрытия козырьков, отливы (кроме оконных), зонтики на вентшахтах	м2		м2		м2		м2			
16	Кирпич №2, "Темный": Тербунский гончар "Корица"-50%; Тербунский гончар "Графит"-25%; Тербунский гончар "Коричневый"-25%;	м2		м2		м2		м2			
17	Надоконный бровки - тербунский гончар "Коричневый"	м2		м2		м2		м2			
18	Арки, кирпичные пояса - тербунский гончар "Корица"	м2		м2		м2		м2			
19	Колонны в ЛЛУ (шестигранные) облицовка СФБ цв. NCS S 1505-Y40R	Смотреть таблицу по декор элементам									

Не установлены декор. элементы (смотреть маркировку)

					09-СС-06С						
					Жилой комплекс по адресу: Московская область, г. Химки мкр. Клязьма - Старбеево, квартал Вашутино						
Изм.	Кол.уч.	Лист	№Док.	Подпись	Дата	Жилой дом №5 корпус 1			Стадия	Лист	Листов
Разработал									Р	33	39
Проверил											
ГИП			Феклин А.Б.								
Рук. мастер			Гимчинский			Секция 13 Фасад в осях 16-15			ООО "АрхГрупп"		
Норм. контр											

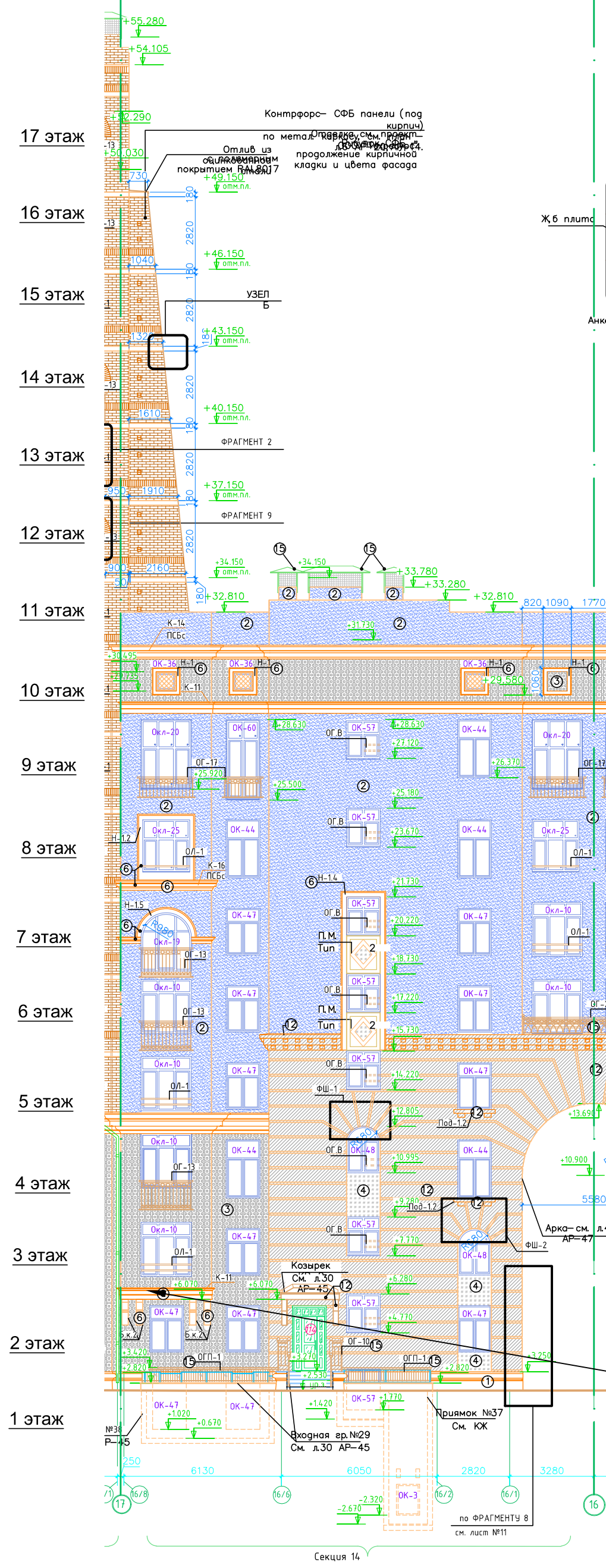

Не установлены декор. элементы (смотреть маркировку)

Отделка фасадов

Поз.	Наименование	Секция 14 (Внут)							
		по чертежам		Готовность по факту		готовность по факту		Доп. Покраска	
		Площадь	Площадь	Площадь	Площадь	Площадь	Площадь	Площадь	
		Ед. изм.	Кол.	Ед. изм.	Кол.	Ед. изм.	Кол.	Ед. изм.	Кол.
1	Цоколь: СФБ панели и карниз цвет RAL 7012	Смотреть таблицу по декор элементам							
2	Штукатурка декоративная (35мм) цв. NCS S 2010-R80B "Шагрень"	м2	185	м2	185	м2	0	м2	185
3	Штукатурка (35мм) цв. NCS S 3060-R70B "Шагрень"	м2	42	м2	42	м2	0	м2	42
4	Штукатурка (35мм) цв. NCS S 3050-Y80R декоративная "Песок"	м2		м2		м2		м2	
5	Штукатурка декоративная(35мм) цв. NCS S 0570-Y30R "Песок"	м2		м2		м2		м2	
6	Торцы ж/б плиты (затирка и покраска) на фасаде из лицевого кирпича (фактура гладкая);фасады с отделкой декор. штукатуркой (фактура "Шагрень") - цв. NCS S 1505-Y40R	м2		м2		м2		м2	
6.1	Детали из СФБ - карнизы, консоли, наличники, декор. элементы фасада (фактура гладкая), цв. NCS S 1505-Y40R	Смотреть таблицу по декор элементам							
7	Штукатурка (35мм) цв. NCS S 4020-Y (декоративная) "Песок"	м2		м2		м2		м2	
8	Штукатурка декоративная (35мм) цв. NCS S 3050-R10B "Песок"	м2		м2		м2		м2	
9	Штукатурка декоративная (35мм) цв. NCS S 4010-R30B "Шагрень"	м2		м2		м2		м2	
10	Штукатурка декоративная (35мм) цв. NCS S 4020-G30Y "Песок"	м2		м2		м2		м2	
11	Штукатурка декоративная (35мм) цв. NCS S 3030-G60Y "Песок"	м2		м2		м2		м2	
12	Отделка фасада - "Шагрень"	м2	76	м2	76	м2	0	м2	76
12.1	Облицовка СФБ - цв. NCS S 6005-Y20R карнизы, декор. элементы СФБ - фактура "Гладкая"	Смотреть таблицу по декор элементам							
13	СФБ панели под гранит: цвет коричневый NCS S 4020-Y70R-70% цвет серый RAL 7012-30%	м2		м2		м2		м2	
14	Цоколь и СФБ панели под гранит цвет NCS S 4020-Y70R	м2		м2		м2		м2	
14,2	Штукатурка цвет NCS S 4020-Y70R (горизонтальный короед)	м2		м2		м2		м2	
15	RAL 5008- весь металл: двери, ограждения прямиков , балконов, лоджий, ограждения входных групп, покрытие козырьков, отливы (кроме оконных), зонтики на вентшахтах	м2		м2		м2		м2	
16	Кирпич №2, "Темный": Тербунский гончар "Корица"-50%; Тербунский нчар"Графит"-25%; Тербунский гончар "Коричневый"-25%;	м2		м2		м2		м2	
17	Надконный бровки - тербунский гончар "Коричневый"	м2		м2		м2		м2	
18	Арки, кирпичные пояса - тербунский гончар "Корица"	м2		м2		м2		м2	
19	Колонны в ЛЛУ (шестигранные) облицовка СФБ цв. NCS S 1505-Y40R	Смотреть таблицу по декор элементам							

09-СС-06С					
Жилой комплекс по адресу: Московская область, г. Химки мкр. Клязьма - Старбеево, квартал Вашутино					
Изм.	Кол.уч.	Лист	№Док.	Подпись	Дата
Разработал					
Проверил					
ГИП		Феклин А.Б.			
Рук. мастер		Гимчинский			
Норм. контр					
Жилой дом №5 корпус 1				Стадия	Лист
Секция 14 Фасад в осях 17-16				Р	34
000 "АрхГрупп"				Листов	39

Инв. N подл. Погр. и дата. Взам. инв. N

Соед. табл. инв. N

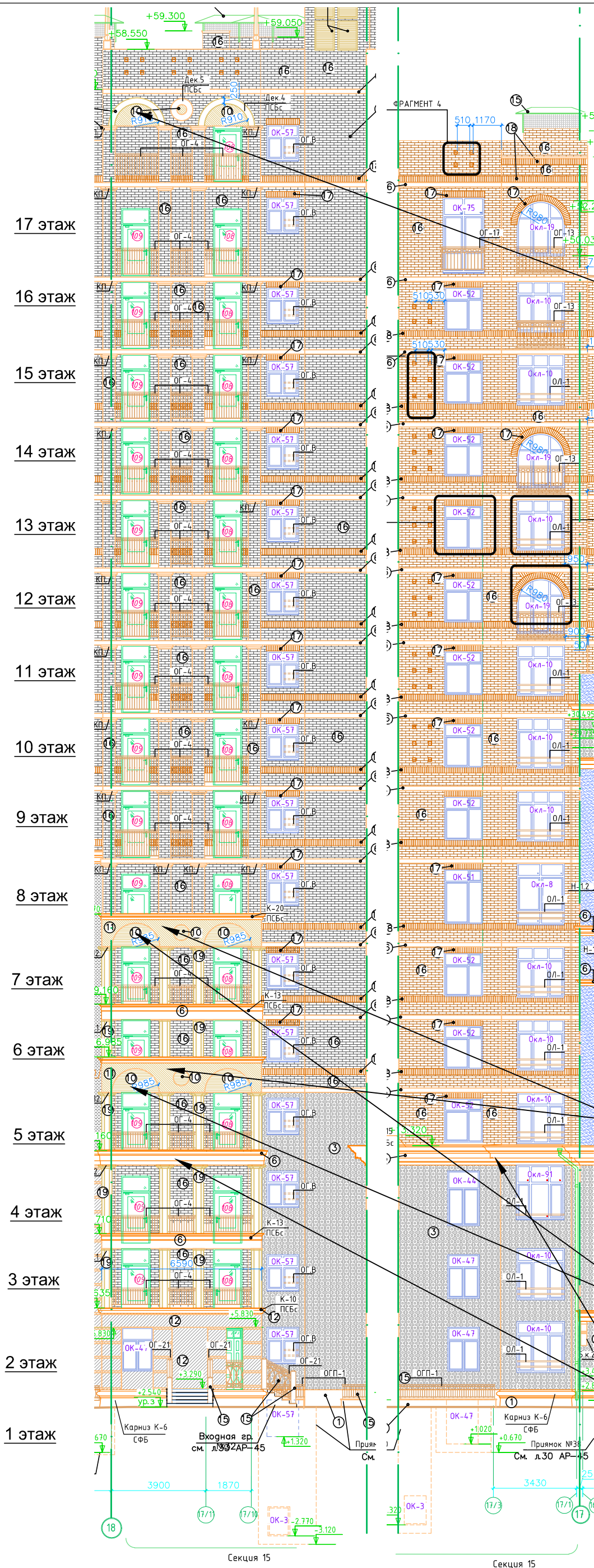

Марка изделия (10)
Не выполнено

Марка изделия (11)
Не выполнено

Марка изделия (10)
Не выполнено

Не установлены
декор. элементы
(смотреть маркировку)

Отделка фасадов

Поз.	Наименование	Секция 15 (Внут)							
		По чертежам		Готовность по факту		Готовность по факту		Доп. Покраска	
		Площадь	Площадь	Площадь	Площадь	Площадь	Площадь	Площадь	
Ед. изм.	Кол.	Ед. изм.	Кол.	Ед. изм.	Кол.	Ед. изм.	Кол.		
1	Цоколь: СФБ панели и карниз цвет RAL 7012	Смотреть таблицу по декор элементам							
2	Штукатурка декоративная (35мм) цв. NCS S 2010-R80B "Шагренъ"	м2		м2		м2		м2	
3	Штукатурка (35мм) цв. NCS S 3060-R70B "Шагренъ"	м2	91	м2	91	м2	0	м2	91
4	Штукатурка (35мм) цв. NCS S 3050-Y80R декоративная "Песок"	м2		м2		м2		м2	
5	Штукатурка декоративная(35мм) цв. NCS S 0570-Y30R "Песок"	м2		м2		м2		м2	
6	Торцы ж/б плиты (затирка и покраска) на фасаде из лицевого кирпича (фактура гладкая); фасады с отделкой декор. штукатуркой (фактура "Шагренъ") - цв. NCS S 1505-Y40R	м2		м2		м2		м2	
6.1	Детали из СФБ - карнизы, консоли, наличники, декор. элементы фасада (фактура гладкая), цв. NCS S 1505-Y40R	Смотреть таблицу по декор элементам							
7	Штукатурка (35мм) цв. NCS S 4020-Y (декоративная) "Песок"	м2		м2		м2		м2	
8	Штукатурка декоративная (35мм) цв. NCS S 3050-R10B "Песок"	м2		м2		м2		м2	
9	Штукатурка декоративная (35мм) цв. NCS S 4010-R30B "Шагренъ"	м2		м2		м2		м2	
10	Штукатурка декоративная (35мм) цв. NCS S 4020-G30Y "Песок"	м2	23	м2	0	м2	23	м2	0
11	Штукатурка декоративная (35мм) цв. NCS S 3030-G60Y "Песок"	м2	24	м2	0	м2	24	м2	0
12	Отделка фасада -"Шагренъ"	м2	12	м2	12	м2	0	м2	12
12.1	Облицовка СФБ - цв. NCS S 6005-Y20R карнизы, декор. элементы СФБ - фактура "Гладкая"	Смотреть таблицу по декор элементам							
13	СФБ панели под гранит: цвет коричневый NCS S 4020-Y70R-70% цвет серый RAL 7012-30%	м2		м2		м2		м2	
14	Цоколь и СФБ панели под гранит цвет NCS S 4020-Y70R	м2		м2		м2		м2	
14,2	Штукатурка цвет NCS S 4020-Y70R (горизонтальный короед)	м2		м2		м2		м2	
15	RAL 5008- весь металл: двери, ограждения прямиков, балконов, лоджий, ограждения входных групп, покрытие козырьков, отливы (кроме оконных), зонтики на вентилях	м2		м2		м2		м2	
16	Кирпич №2, "Темный": Тербунский гончар "Корица"-50%; Тербунский гончар "Графит"-25%; Тербунский гончар "Коричневый"-25%;	м2	260	м2	260	м2	0	м2	
17	Надоконный бровки - тербунский гончар "Коричневый"	м2	26	м2	26	м2	0	м2	
18	Арки, кирпичные пояса - тербунский гончар "Корица"	м2	24	м2	24	м2	0	м2	
19	Колонны в ЛЛУ (шестигранные) облицовка СФБ цв. NCS S 1505-Y40R	Смотреть таблицу по декор элементам							

						09-СС-06С		
						Жилой комплекс по адресу: Московская область, г. Химки мкр. Клязьма - Старбеево, квартал Вашутино		
Изм.	Кол.уч.	Лист	№Док.	Подпись	Дата	Жилой дом №5 корпус 1		
Разработал						Стadia	Лист	Листов
Проверил						P	35	39
ГИП			Феклин А.Б.			Секции 15 Фасад в осях 18-17		
Рук. мастер			Гимчинский			ООО "АрхГрупп"		
Норм. контр								

С о с л о с о в а н о

Инв. N подл. Погр. и дата Взам. инв. N

Согласовано:

Инв. N подл. Погр. и дата Взам. инв. N

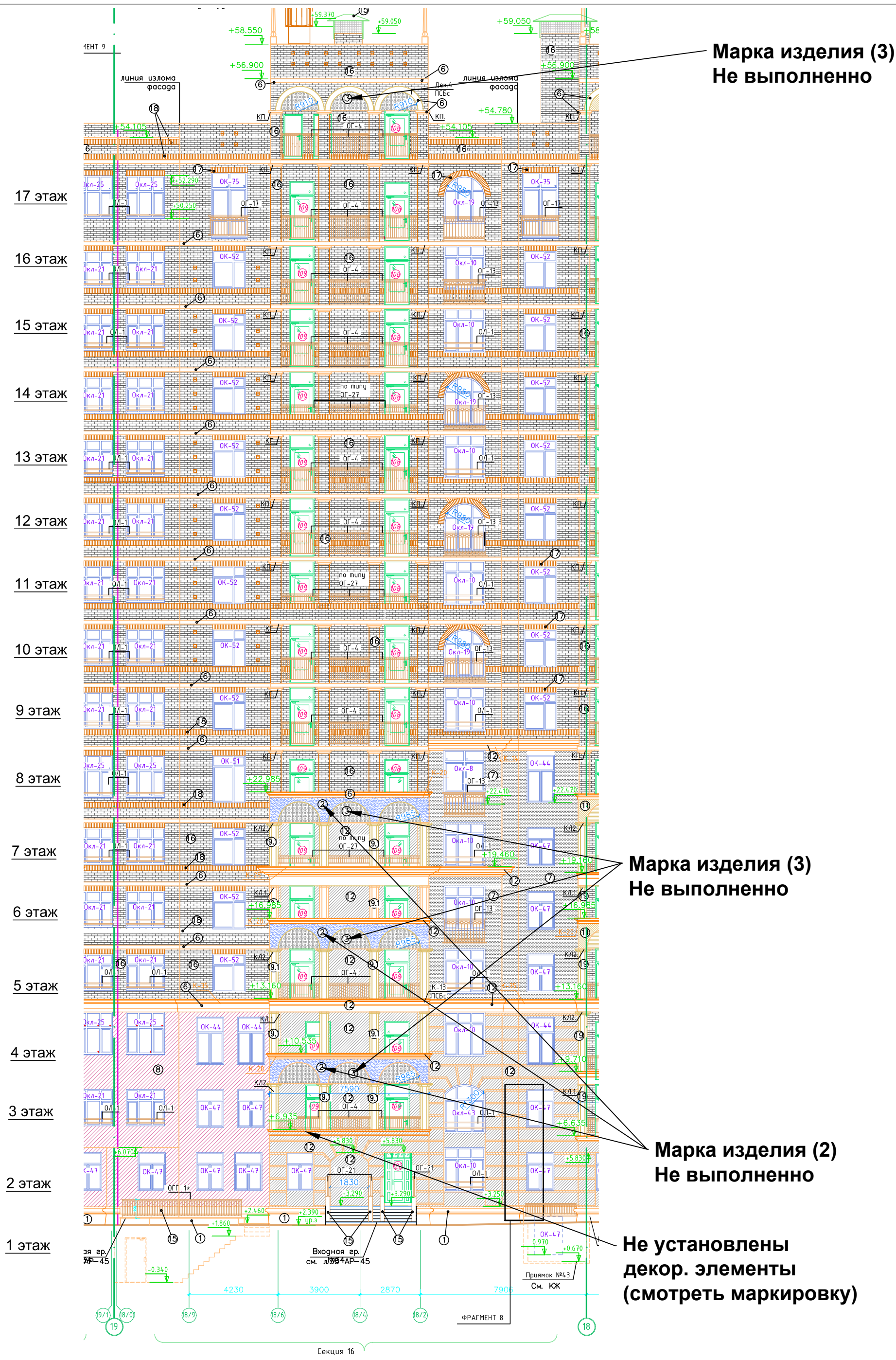

Отделка фасадов

Поз.	Наименование	Секция 16 (Внут)							
		по чертежам		готовность по факту		готовность по факту		Доп. Покраска	
		Площадь	Площадь	Площадь	Площадь	Площадь	Площадь		
Ед. изм.	Кол.	Ед. изм.	Кол.	Ед. изм.	Кол.	Ед. изм.	Кол.		
1	Цоколь: СФБ панели и карниз цвет RAL 7012	Смотреть таблицу по декор элементам							
2	Штукатурка декоративная (35мм) цв. NCS S 2010-R80B "Шагрень"	м2	15	м2	0	м2	15	м2	0
3	Штукатурка (35мм) цв. NCS S 3060-R70B "Шагрень"	м2	20	м2	0	м2	20	м2	0
4	Штукатурка (35мм) цв. NCS S 3050-Y80R декоративная "Песок"	м2		м2		м2		м2	
5	Штукатурка декоративная(35мм) цв. NCS S 0570-Y30R "Песок"	м2		м2		м2		м2	
6	Торцы ж/б плиты (затирка и покраска) на фасаде из лицевого кирпича (фактура гладкая); фасады с отделкой декор. штукатуркой (фактура "Шагрень") - цв. NCS S 1505-Y40R	м2		м2		м2		м2	
6.1	Детали из СФБ - карнизы, консоли, наличники, декор. элементы фасада (фактура гладкая), цв. NCS S 1505-Y40R	Смотреть таблицу по декор элементам							
7	Штукатурка (35мм) цв. NCS S 4020-Y (декоративная) "Песок"	м2		м2		м2		м2	
8	Штукатурка декоративная (35мм) цв. NCS S 3050-R10B "Песок"	м2	42	м2	42	м2	0	м2	42
9	Штукатурка декоративная (35мм) цв. NCS S 4010-R30B "Шагрень"	м2		м2		м2		м2	
10	Штукатурка декоративная (35мм) цв. NCS S 4020-G30Y "Песок"	м2		м2		м2		м2	
11	Штукатурка декоративная (35мм) цв. NCS S 3030-G60Y "Песок"	м2		м2		м2		м2	
12	Отделка фасада - "Шагрень"	м2	58	м2	58	м2	0	м2	58
12.1	Облицовка СФБ - цв. NCS S 6005-Y20R карнизы, декор. элементы СФБ - фактура "Гладкая"	Смотреть таблицу по декор элементам							
13	СФБ панели под гранит: цвет коричневый NCS S 4020-Y70R-70% цвет серый RAL 7012-30%	м2		м2		м2		м2	
14	Цоколь и СФБ панели под гранит цвет NCS S 4020-Y70R	м2		м2		м2		м2	
14,2	Штукатурка цвет NCS S 4020-Y70R (горизонтальный короед)	м2		м2		м2		м2	
15	RAL 5008- весь металл: двери, ограждения прямиков, балконов, лоджий, ограждения входных групп, покрытие козырьков, отливы (кроме оконных), зонтики на вентшахтах	м2		м2		м2		м2	
16	Кирпич №2, "Темный": Тербунский гончар "Корица"-50%; Тербунский гончар "Графит"-25%; Тербунский гончар "Коричневый"-25%;	м2	384	м2	384	м2	0	м2	
17	Надоконный бровки - тербунский гончар "Коричневый"	м2	34	м2	34	м2	0	м2	
18	Арки, кирпичные пояса - тербунский гончар "Корица"	м2	32	м2	32	м2	0	м2	
19	Колонны в ЛЛУ (шестигранные) облицовка СФБ цв. NCS S 1505-Y40R	Смотреть таблицу по декор элементам							

						09-СС-06С		
						Жилой комплекс по адресу: Московская область, г. Химки мкр. Клязьма - Старбеево, квартал Вашутино		
Изм.	Кол.уч.	Лист	№Док.	Подпись	Дата	Жилой дом №5 корпус 1		
Разработал								
Проверил						P	36	39
ГИП			Феклин А.Б.	<i>[Подпись]</i>		Секции 16 Фасад в осях 19-18		
Рук. мастер			Гимчинский	<i>[Подпись]</i>				
Норм. контр								

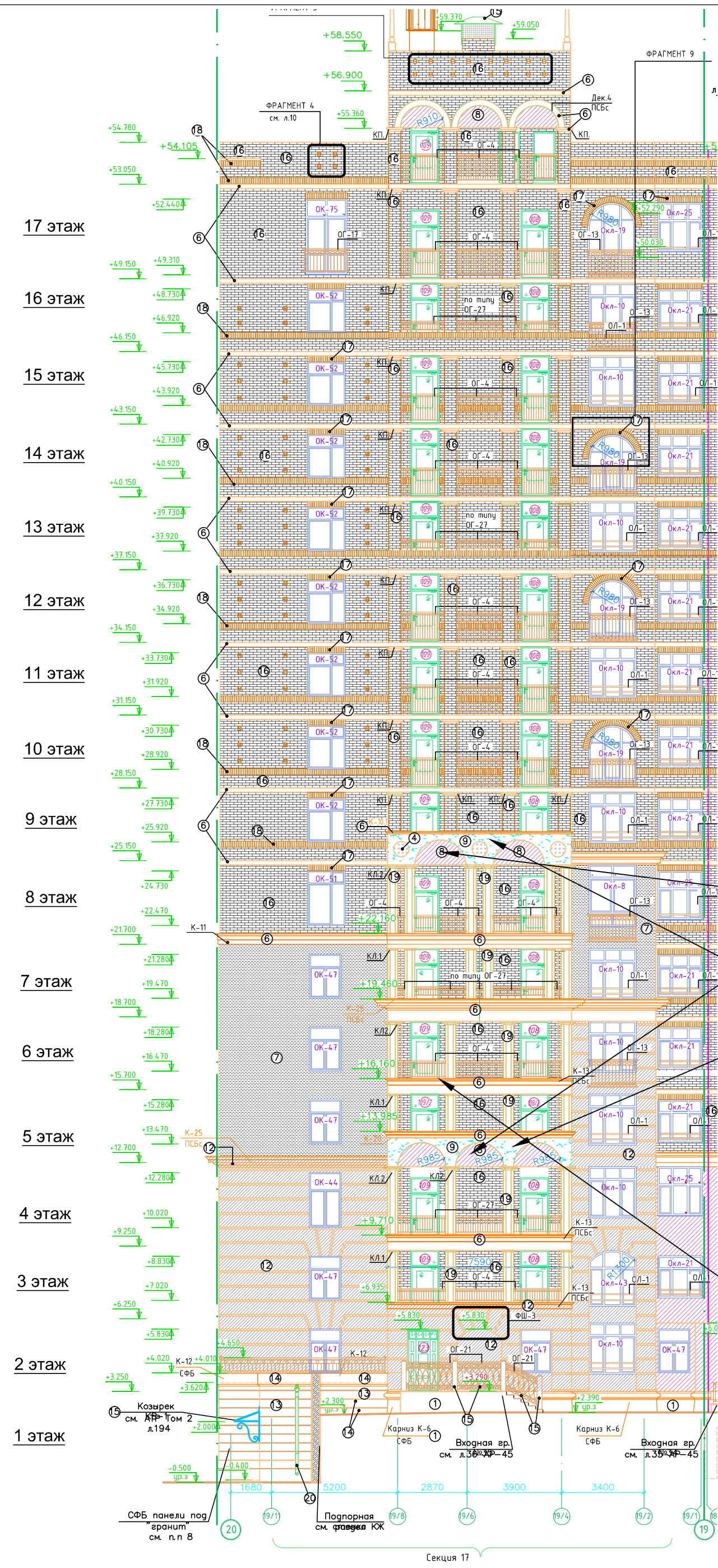

Марка изделия (8)
Не выполнено

Марка изделия (9)
Не выполнено

Не установлены
декор. элементы
(смотреть маркировку)

Отделка фасадов

Поз.	Наименование	Секция 17 (Внут)									
		по чертежам		Фасад		Готовность по факту		Готовность по факту		Доп. Покраска	
		Площадь	Площадь	Площадь	Площадь	Площадь	Площадь	Площадь	Площадь		
Ед. изм.	Кол.	Ед. изм.	Кол.	Ед. изм.	Кол.	Ед. изм.	Кол.	Ед. изм.	Кол.		
1	Цоколь: СФБ панели и карниз цвет RAL 7012	Смотреть таблицу по декор элементам									
2	Штукатурка декоративная (35мм) цв. NCS S 2010-R80B "Шагрень"	m2		m2		m2		m2		m2	
3	Штукатурка (35мм) цв. NCS S 3060-R70B "Шагрень"	m2		m2		m2		m2		m2	
4	Штукатурка (35мм) цв. NCS S 3050-Y80R декоративная "Песок"	m2		m2		m2		m2		m2	
5	Штукатурка декоративная(35мм) цв. NCS S 0570-Y30R "Песок"	m2		m2		m2		m2		m2	
6	Торцы ж/б плиты (затирка и покраска) на фасаде из лицевого кирпича (фактура гладкая); фасады с отделкой декор. штукатуркой (фактура "Шагрень") - цв. NCS S 1505-Y40R	m2		m2		m2		m2		m2	
6.1	Детали из СФБ - карнизы, консоли, наличники, декор. элементы фасада (фактура гладкая), цв. NCS S 1505-Y40R	Смотреть таблицу по декор элементам									
7	Штукатурка (35мм) цв. NCS S 4020-Y (декоративная) "Песок"	m2	67	m2	67	m2	0	m2	67	m2	67
8	Штукатурка декоративная (35мм) цв. NCS S 3050-R10B "Песок"	m2	25	m2	8	m2	17	m2	8	m2	8
9	Штукатурка декоративная (35мм) цв. NCS S 4010-R30B "Шагрень"	m2	10	m2	0	m2	10	m2	0	m2	0
10	Штукатурка декоративная (35мм) цв. NCS S 4020-G30Y "Песок"	m2		m2		m2		m2		m2	
11	Штукатурка декоративная (35мм) цв. NCS S 3030-G60Y "Песок"	m2		m2		m2		m2		m2	
12	Отделка фасада - "Шагрень"	m2	72	m2	72	m2	0	m2	72	m2	72
12.1	Облицовка СФБ - цв. NCS S 6005-Y20R карнизы, декор. элементы СФБ - фактура "Гладкая"	Смотреть таблицу по декор элементам									
13	СФБ панели под гранит: цвет коричневый NCS S 4020-Y70R-70% цвет серый RAL 7012-30%	m2		m2		m2		m2		m2	
14	Цоколь и СФБ панели под гранит цвет NCS S 4020-Y70R	m2		m2		m2		m2		m2	
14,2	Штукатурка цвет NCS S 4020-Y70R (горизонтальный короед)	m2		m2		m2		m2		m2	
15	RAL 5008- весь металл: двери, ограждения прямиков, балконов, лоджий, ограждения входных групп, покрытие козырьков, отливы (кроме оконных), зонтики на вентилятах	m2		m2		m2		m2		m2	
16	Кирпич №2, "Темный": Тербунский гончар "Корица"-50%; Тербунский нчар "Графит"-25%; Тербунский гончар "Коричневый"- 25%;	m2	367	m2	367	m2	0	m2	367	m2	367
17	Надоконный бровки - тербунский гончар "Корица"	m2	42	m2	42	m2	0	m2	42	m2	42
18	Арки, кирпичные пояса - тербунский гончар "Корица"	m2	39	m2	39	m2	0	m2	39	m2	39
19	Колонны в ЛЛУ (шестигранные) облицовка СФБ цв. NCS S 1505-Y40R	Смотреть таблицу по декор элементам									

09-СС-06С					
Жилой комплекс по адресу: Московская область, г. Химки мкр. Клязьма - Старбеево, квартал Вашутино					
Изм.	Кол.уч.	Лист	№Док.	Подпись	Дата
Разработал					
Проверил					
ГИП			Феклин А.Б.		
Рук. мастер			Гимчинский		
Норм. контр					
Жилой дом №5 корпус 1				Стдия	Лист
Секции 17 Фасад в осях 20-19				Р	37
ООО "АрхГрупп"				Листов	39

Инв. № подл. Подп. и дата. Взам. инв. №. Согласовано.

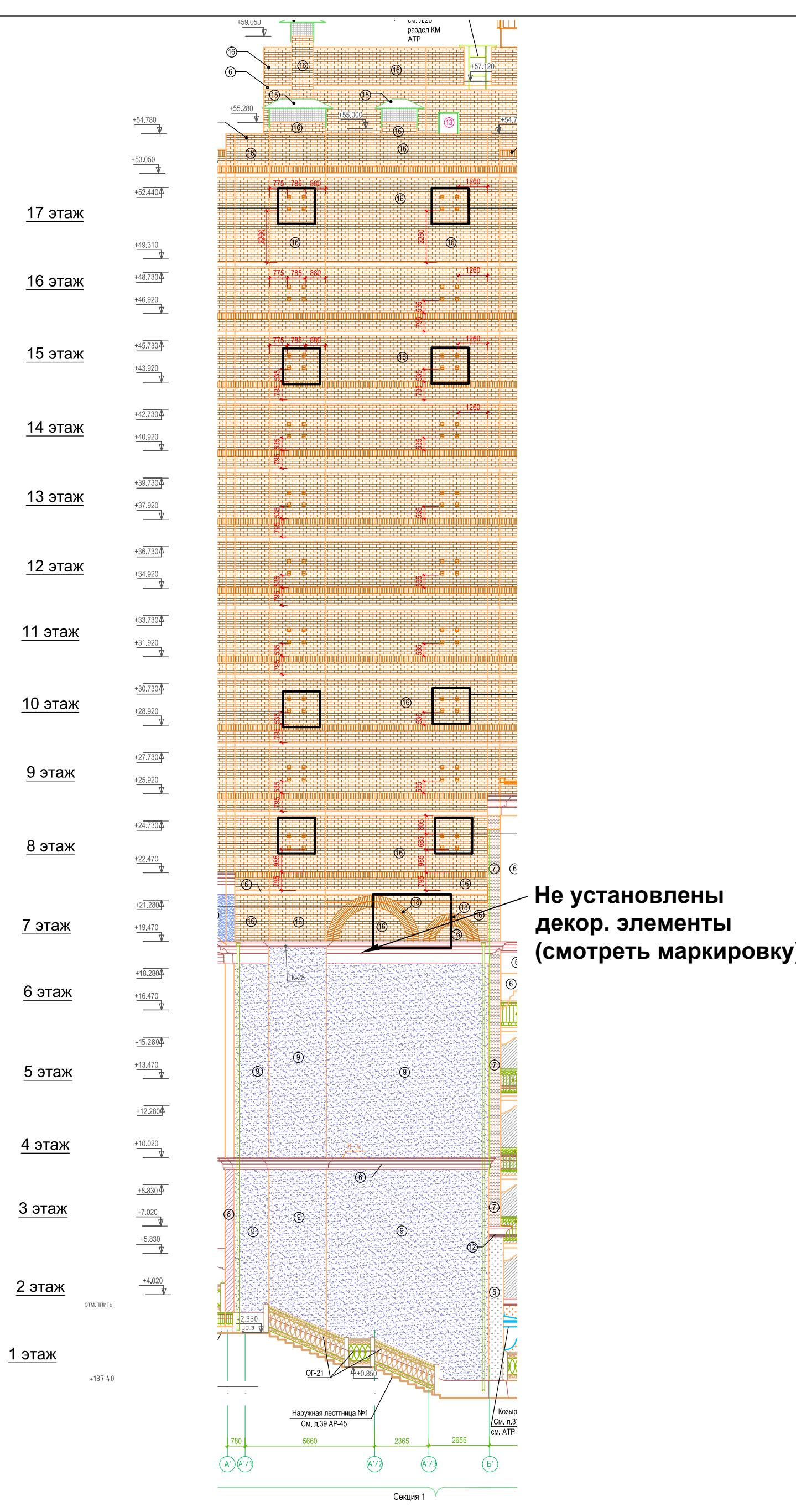

Отделка фасадов

Поз.	Наименование	Торец (А_Б)							
		по чертежам		Фасад		Готовность по факту		Готовность по факту	
		Площадь	Площадь	Площадь	Площадь	Площадь	Площадь	Площадь	
		Ед. изм.	Кол.	Ед. изм.	Кол.	Ед. изм.	Кол.	Ед. изм.	Кол.
1	Цоколь: СФБ панели и карниз цвет RAL 7012	Смотреть таблицу по декор элементам							
2	Штукатурка декоративная (35мм) цв. NCS S 2010-R80B "Шагрень"	м2		м2		м2		м2	
3	Штукатурка (35мм) цв. NCS S 3060-R70B "Шагрень"	м2		м2		м2		м2	
4	Штукатурка (35мм) цв. NCS S 3050-Y80R декоративная "Песок"	м2		м2		м2		м2	
5	Штукатурка декоративная(35мм) цв. NCS S 0570-Y30R "Песок"	м2		м2		м2		м2	
6	Торцы ж/б плиты (затирка и покраска) на фасаде из лицевого кирпича (фактура гладкая); фасады с отделкой декор. штукатуркой (фактура "Шагрень") - цв. NCS S 1505-Y40R	м2		м2		м2		м2	
6.1	Детали из СФБ - карнизы, консоли, наличники, декор. элементы фасада (фактура гладкая), цв. NCS S 1505-Y40R	Смотреть таблицу по декор элементам							
7	Штукатурка (35мм) цв. NCS S 4020-Y (декоративная) "Песок"	м2		м2		м2		м2	
8	Штукатурка декоративная (35мм) цв. NCS S 3050-R10B "Песок"	м2		м2		м2		м2	
9	Штукатурка декоративная (35мм) цв. NCS S 4010-R30B "Шагрень"	м2	181	м2	181	м2	0	м2	181
10	Штукатурка декоративная (35мм) цв. NCS S 4020-G30Y "Песок"	м2		м2		м2		м2	
11	Штукатурка декоративная (35мм) цв. NCS S 3030-G60Y "Песок"	м2		м2		м2		м2	
12	Отделка фасада - "Шагрень"	м2		м2		м2		м2	
12.1	Облицовка СФБ - цв. NCS S 6005-Y20R карнизы, декор. элементы СФБ - фактура "Гладкая"	Смотреть таблицу по декор элементам							
13	СФБ панели под гранит: цвет коричневый NCS S 4020-Y70R-70% цвет серый RAL 7012-30%	м2		м2		м2		м2	
14	Цоколь и СФБ панели под гранит цвет NCS S 4020-Y70R	м2		м2		м2		м2	
14,2	Штукатурка цвет NCS S 4020-Y70R (горизонтальный короед)	м2		м2		м2		м2	
15	RAL 5008- весь металл: двери, ограждения прямиков, балконов, лоджий, ограждения входных групп, покрытие козырьков, отливы (кроме оконных), зонтики на вентиляторах	м2		м2		м2		м2	
16	Кирпич №2, "Темный": Тербунский гончар "Корица"-50%; Тербунский нчар"Графит"-25%; Тербунский гончар "Коричневый"-25%;	м2	373	м2	373	м2	0	м2	
17	Надоконный бровки - тербунский гончар "Коричневый"	м2		м2		м2		м2	
18	Арки, кирпичные пояса - тербунский гончар "Корица"	м2	39	м2	39	м2	0	м2	
19	Колонны в ЛЛУ (шестигранные) облицовка СФБ цв. NCS S 1505-Y40R	Смотреть таблицу по декор элементам							

						09-СС-06С			
						Жилой комплекс по адресу: Московская область, г. Химки мкр. Клязьма - Старбеево, квартал Вашутино			
Изм.	Кол.уч.	Лист	№Док.	Подпись	Дата	Жилой дом №5 корпус 1	Стадия	Лист	Листов
Разработал							P	38	39
Проверил							Торцевая стена Фасад в осях А-Б		
ГИП	Феклин А.Б.								
Рук. мастер									
Норм. контр									

Соед. 05.01.18

Инв. N подл. Погр. и дата. Взам. инв. N

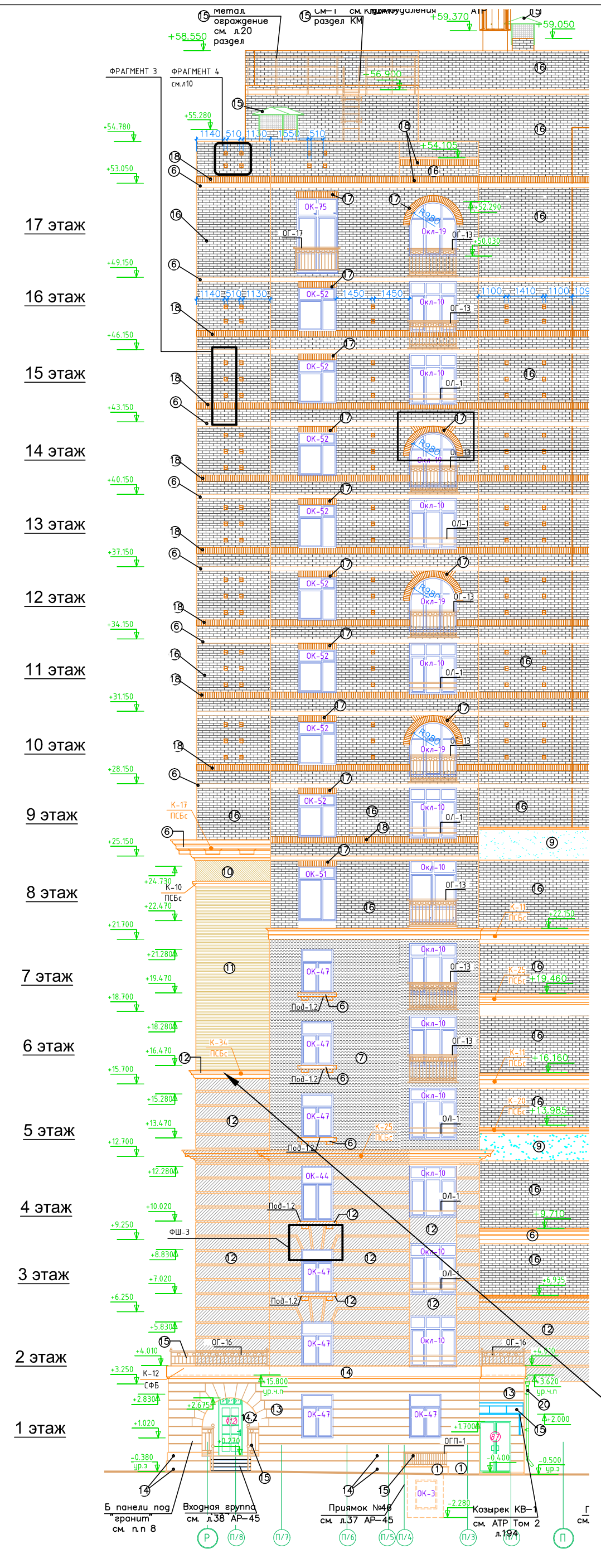

Отделка фасадов

Поз.	Наименование	Торец (Р_П)							
		по чертежам		Готовность по факту		Готовность по факту		Доп. Покраска	
		Площадь	Площадь	Площадь	Площадь	Площадь	Площадь	Площадь	
Ед. изм.	Кол.	Ед. изм.	Кол.	Ед. изм.	Кол.	Ед. изм.	Кол.		
1	Цоколь: СФБ панели и карниз цвет RAL 7012	Смотреть таблицу по декор элементам							
2	Штукатурка декоративная (35мм) цв. NCS S 2010-R80B "Шагрень"	m2		m2		m2		m2	
3	Штукатурка (35мм) цв. NCS S 3060-R70B "Шагрень"	m2		m2		m2		m2	
4	Штукатурка (35мм) цв. NCS S 3050-Y80R декоративная "Песок"	m2		m2		m2		m2	
5	Штукатурка декоративная (35мм) цв. NCS S 0570-Y30R "Песок"	m2		m2		m2		m2	
6	Торцы ж/б плиты (затирка и покраска) на фасаде из лицевого кирпича (фактура гладкая); фасады с отделкой декор. штукатуркой (фактура "Шагрень") - цв. NCS S 1505-Y40R	m2		m2		m2		m2	
6.1	Детали из СФБ - карнизы, консоли, наличники, декор. элементы фасада (фактура гладкая), цв. NCS S 1505-Y40R	Смотреть таблицу по декор элементам							
7	Штукатурка (35мм) цв. NCS S 4020-Y (декоративная) "Песок"	m2	57	m2	57	m2	0	m2	57
8	Штукатурка декоративная (35мм) цв. NCS S 3050-R10B "Песок"	m2		m2		m2		m2	
9	Штукатурка декоративная (35мм) цв. NCS S 4010-R30B "Шагрень"	m2		m2		m2		m2	
10	Штукатурка декоративная (35мм) цв. NCS S 4020-G30Y "Песок"	m2	3	m2	3	m2	0	m2	3
11	Штукатурка декоративная (35мм) цв. NCS S 3030-G60Y "Песок"	m2	23	m2	23	m2	0	m2	23
12	Отделка фасада - "Шагрень"	m2	54	m2	54	m2	0	m2	54
12.1	Облицовка СФБ - цв. NCS S 6005-Y20R карнизы, декор. элементы СФБ - фактура "Гладкая"	Смотреть таблицу по декор элементам							
13	СФБ панели под гранит: цвет коричневый NCS S 4020-Y70R-70% цвет серый RAL 7012-30%	m2		m2		m2		m2	
14	Цоколь и СФБ панели под гранит цвет NCS S 4020-Y70R	m2		m2		m2		m2	
14,2	Штукатурка цвет NCS S 4020-Y70R (горизонтальный короед)	m2		m2		m2		m2	
15	RAL 5008- весь металл: двери, ограждения прямиков, балконов, лоджий, ограждения входных групп, покрытие козырьков, отливы (кроме оконных), зонтики на вентилях	m2		m2		m2		m2	
16	Кирпич №2, "Темный": Тербунский гончар "Корица"-50%; Тербунский гончар "Графит"-25%; Тербунский гончар "Коричневый"-25%;	m2	312	m2	312	m2	0	m2	
17	Надоконный бровки - тербунский гончар "Коричневый"	m2	41	m2	41	m2		m2	
18	Арки, кирпичные пояса - тербунский гончар "Корица"	m2	39	m2	39	m2	0	m2	
19	Колонны в ЛЛУ (шестигранные) облицовка СФБ цв. NCS S 1505-Y40R	Смотреть таблицу по декор элементам							

09-СС-06С					
Жилой комплекс по адресу: Московская область, г. Химки мкр. Клязьма - Старбеево, квартал Вашутино					
Изм.	Кол.уч.	Лист	№Док.	Подпись	Дата
Разработал					
Проверил					
ГИП			Феклин А.Б.		
Рук. мастер			Гимчинский		
Норм. контр					
Жилой дом №5 корпус 1				Стадия	Лист
Торец Фасад в осях Р-П				Р	39
ООО "АрхГрупп"				Листов	39

Внутр. 1 секция



Внутр. 2 секция



Внутр. 3 секция



Внутр. 4 секция



Внутр. 5 секция



Внутр. 6 секция

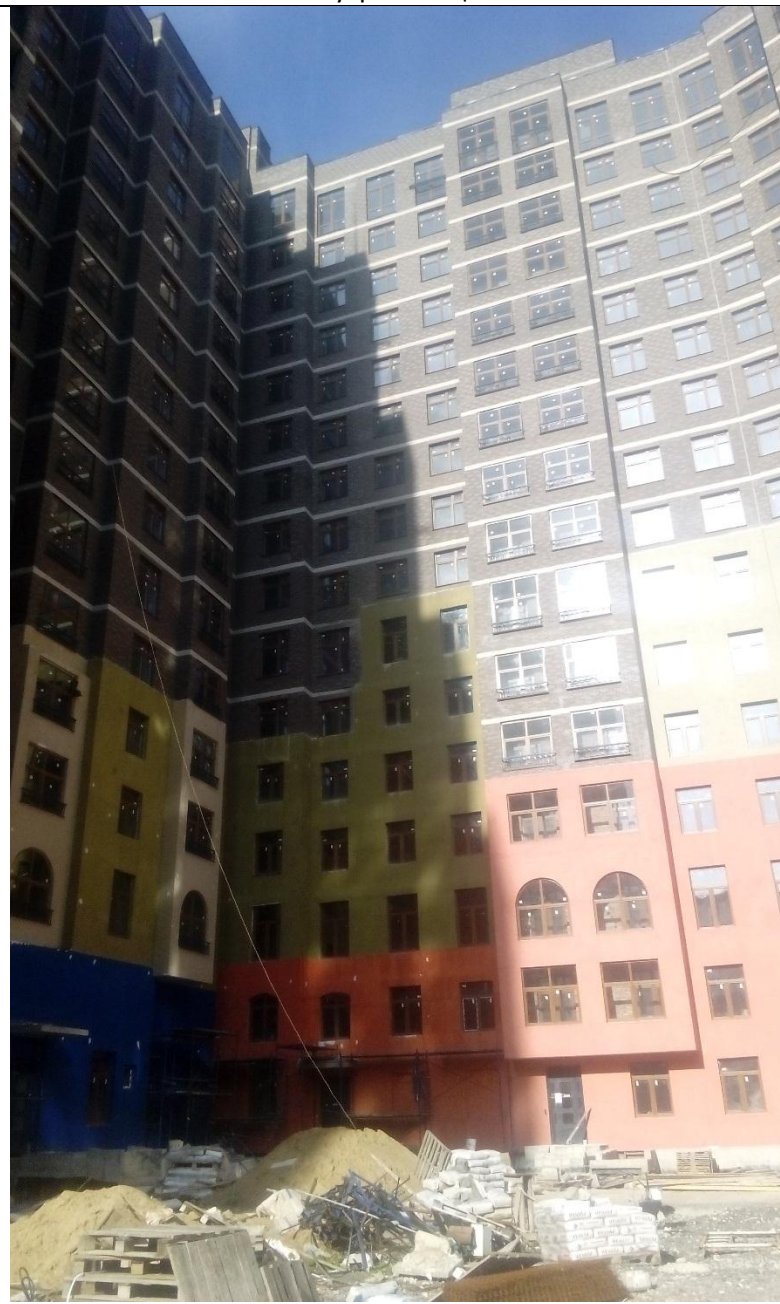

Внутр. 7 секция



Внутр. 8 секция



Внутр. 9 секция

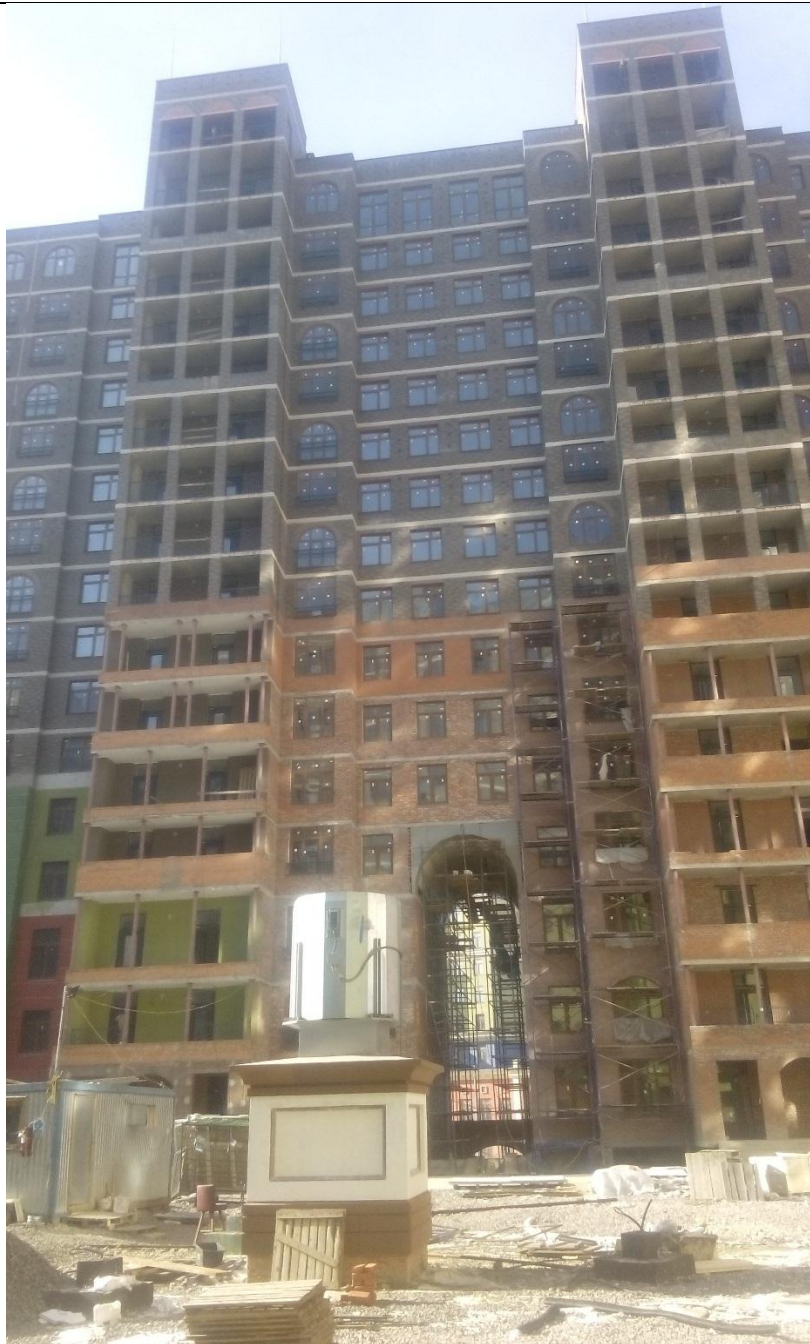

Внутр. 10 секция



Внутр. 11 секция



Внутр. 12 секция



Внутр. 13 секция



Внутр. 14 секция



Внутр. 15 секция



Внутр. 16 секция



Внутр. 17 секция



Нар 1 секция



Нар 2 секция



Нар 3 секция



Нар 4 секция



Нар 5 секция



Нар 6 секция



Нар 7 секция



Нар 8 секция



Нар 9 секция

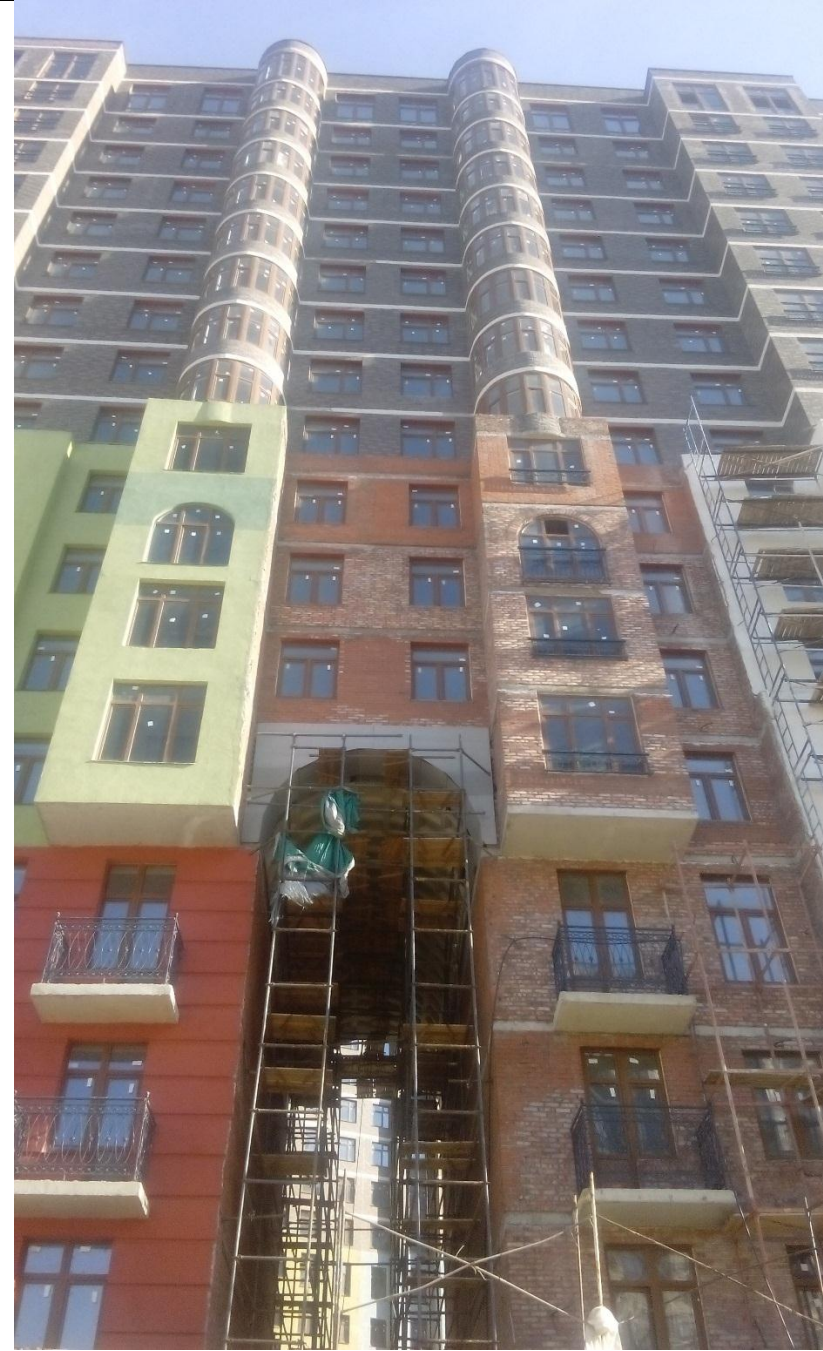

Нар 10 секция



Нар 11 секция



Нар 12 секция



Нар 13 секция



Нар 14 секция

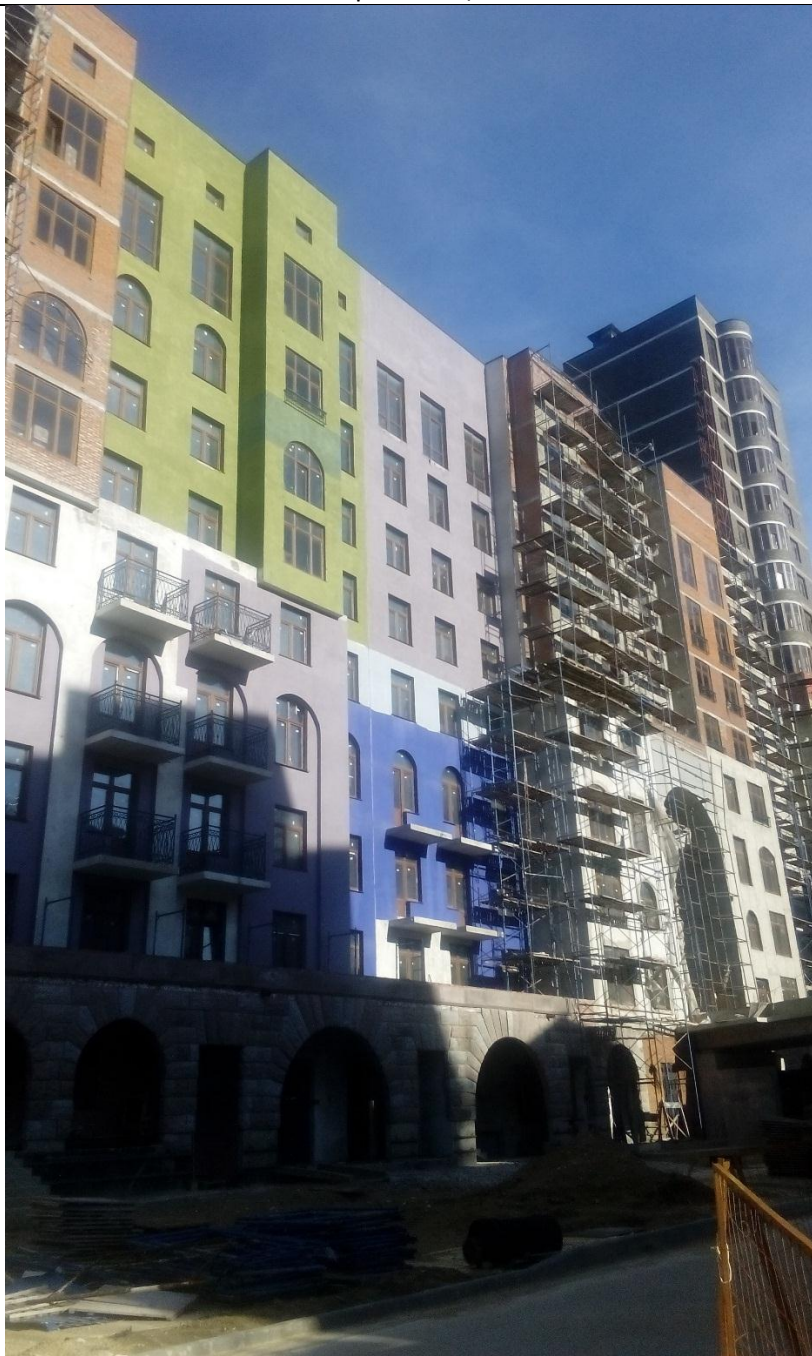

Нар 15 секция



Нар 16 секция



Нар 17 секция



Торец 1



Торец 2





Архитектурные решения

Ведомости дефектов и графическая часть

Приложение №3

**к техническому отчету по результатам технического обследования
Жилой дом №5 со встроенно-пристроенным ДОУ
и наземно-подземной автостоянкой
расположенного по адресу:
Московская область, г. Химки, мкр. Клязьма - Старбеево,
квартал Вашутино**

ГИП

Феклин А.Б.



ООО «АрхГрупп»

Москва
2018

СОСТАВ ПРОЕКТНОЙ ДОКУМЕНТАЦИИ

№п/п	Разделы	Кол-во стр.
1	2	3
1.	Техническое заключение включая Приложение №1	82
2.	Приложение №2. Ведомость дефектов и графическая часть по обследованию фасадов и благоустройства.	58
3.	Приложение №3. Ведомость дефектов по разделу АР	41
4.	Приложение №4. Ведомости объемов работ (ВОР) необходимых для окончания СМР по инженерным системам здания.	146
5.	Приложение №5. Ведомости объемов работ (ВОР) необходимых для окончания СМР по разделу АР (архитектурные решения).	130
6.	Приложение №6. Ведомости объемов работ (ВОР) необходимых для окончания СМР по фасадам и благоустройству.	59
7.	Приложение №7. Электронная ведомость отчета, включая фотоотчет.	электр. вариант

Приложение 3

Дефектная ведомость
Жилой дом № 5
Архитектурные решения

Содержание:

№	Наименование раздела	Страницы
1	Секция № 1	2 – 3
2	Секция № 2	4 – 5
3	Секция № 3	6 – 7
4	Секция № 4	8 – 9
5	Секция № 5	10 – 11
6	Секция № 6	12 – 13
7	Секция № 7	14 – 15
8	Секция № 8	16 – 17
9	Секция № 9	18 – 19
10	Секция № 10	20 – 21
11	Секция № 11	22 – 23
12	Секция № 12	24 – 25
13	Секция № 13	26 – 27
14	Секция № 14	28 – 29
15	Секция № 15	30 – 31
16	Секция № 16	32 – 33
17	Секция № 17	34 – 35
18	Подвал	36
19	Кровля	37
20	Фотофиксация	38 – 41

Дефектная ведомость. Дом №5 секция №1

№ п/п	Описание выявленного дефекта	Местоположение выявленного дефекта	Номера фотографий выявленного дефекта	Виды работ	Ед. изм.	Объем работ
Полы						
1	Ремонт ступеней лестниц	Монолитные лестничные марши, с 4эт. По 17эт.	1	Отремонтировать ступени	шт.	128
2	Шлифовка бетонных ступеней, ступени в бетоне.	Бетонные лестничные марши, с 1эт. По 17эт.	2	Отшлифовать ступени от мусора, бетона.	м2	67
Потолки						
3	На покрашенной поверхности потолков имеются следы раковин, задигов глубиной более 1 мм.	Лифтовой холл и коридор (МОП) С 4эт. по 17эт.	3	Улучшенная окраска водоэмульсионным составом по подготовленной поверхности (белый)	м2	973
Стены						
4	На покрашенной поверхности стен имеются следы раковин, задигов глубиной более 1 мм	Лестничная клетка, коридор, лифтовой холл, помещение мусоропровода, тамбур. С 1эт. по 17эт.		Улучшенная окраска акриловой водно-дисперсионной краской за 2 раза по подготовленной поверхности	м2	1096,2
5	На покрашенной поверхности стен имеются следы раковин, задигов глубиной более 1 мм	Лестничная клетка, коридор, лифтовой холл, помещение мусоропровода, тамбур. С 1эт. по 17эт.		Простая окраска водоэмульсионным составом по подготовленной поверхности	м2	1756,2
6	На покрашенной поверхности стен имеются следы раковин, задигов глубиной более 1 мм	Лестничная клетка, коридор, лифтовой холл, помещение мусоропровода, тамбур. С 1эт. по 17эт.		Простая окраска водоэмульсионным составом за 2 раза по подготовленн	м2	819,6

				ой поверхности		
7	Окраска пожарных стояков выполнена с дефектами	Коридор (МОП) С 1эт. по 17эт.	4	Окраска пожарных стояков	п.м.	102
8	Имеются не заделанные монтажные отверстия	Коридор (МОП) С 1эт. по 17эт.		Отверстия тщательно заделать	м2	1,53
		Окна				
9	Разбит стеклопакет	Квартиры. На этажах 6, 9,14, 15,17	5	Заменить стеклопакет, (1300x680)	шт.	5
		Металлическое ограждение лестниц				
10	Плохо окрашены металлические ограждения лестниц	Лестничная клетка. С 1эт. по 17эт.	6	Покрасить металлически е ограждения лестниц	м2	144,72

Дом №5 секция №2

№ п/п	Описание выявленного дефекта	Местоположение выявленного дефекта	Номера фотографий выявленного дефекта	Виды работ	Ед. изм.	Объем работ
		Полы				
1	Ремонт ступеней лестниц	Монолитные лестничные марши, с 4эт. По 17эт.	1	Отремонтировать ступени	шт.	120
2	Шлифовка бетонных ступеней, ступени в бетоне.	Бетонные лестничные марши, с 1эт. По 17эт.	2	Отшлифовать ступени от мусора, бетона.	м2	65
		Потолки				
3	На покрашенной поверхности потолков имеются следы раковин, задигов глубиной более 1 мм.	Лифтовой холл и коридор (МОП) С 4эт. по 17эт.	3	Улучшенная окраска водоэмульсионным составом по подготовленной поверхности (белый)	м2	967
		Стены				
4	На покрашенной поверхности стен имеются следы раковин, задигов глубиной более 1 мм	Лестничная клетка, коридор, лифтовой холл, помещение мусоропровода, тамбур. С 1эт. по 17эт.		Улучшенная окраска акриловой водно-дисперсионной краской за 2 раза по подготовленной поверхности	м2	1096,2
5	На покрашенной поверхности стен имеются следы раковин, задигов глубиной более 1 мм	Лестничная клетка, коридор, лифтовой холл, помещение мусоропровода, тамбур. С 1эт. по 17эт.		Простая окраска водоэмульсионным составом по подготовленной поверхности	м2	1756,2
6	На покрашенной поверхности стен имеются следы раковин, задигов глубиной более 1 мм	Лестничная клетка, коридор, лифтовой холл, помещение мусоропровода, тамбур. С 1эт. по 17эт.		Простая окраска водоэмульсионным составом за 2 раза по подготовленн	м2	918,6

				ой поверхности		
7	Окраска пожарных стояков выполнена с дефектами	Коридор (МОП) С 1эт. по 17эт.	4	Окраска пожарных стояков	п.м.	102
8	Имеются не заделанные монтажные отверстия	Коридор (МОП) С 1эт. по 17эт.		Отверстия тщательно заделать	м2	1,53
		Окна				
9	Разбит стеклопакет	Квартиры. На этажах 6, 9,14, 15,17	5	Заменить стеклопакет, (1300x680)	шт.	5
		Металлическое ограждение лестниц				
10	Плохо окрашены металлические ограждения лестниц	Лестничная клетка. С 1эт. по 17эт.	6	Покрасить металлически е ограждения лестниц	м2	144,72

Дефектная ведомость. Дом №5 секция №3

№ п/п	Описание выявленного дефекта	Местоположение выявленного дефекта	Номера фотографий выявленного дефекта	Виды работ	Ед. изм.	Объем работ
Полы						
1	Ремонт ступеней лестниц	Монолитные лестничные марши, с 4эт. По 17эт.	1	Отремонтировать ступени	шт.	110
2	Шлифовка бетонных ступеней, ступени в бетоне.	Бетонные лестничные марши, с 1эт. По 17эт.	2	Отшлифовать ступени от мусора, бетона.	м2	59
Потолки						
3	На покрашенной поверхности потолков имеются следы раковин, задигов глубиной более 1 мм.	Лифтовой холл и коридор (МОП) С 4эт. по 17эт.	3	Улучшенная окраска водоэмульсионным составом по подготовленной поверхности (белый)	м2	967
Стены						
4	На покрашенной поверхности стен имеются следы раковин, задигов глубиной более 1 мм	Лестничная клетка, коридор, лифтовой холл, помещение мусоропровода, тамбур. С 1эт. по 17эт.		Улучшенная окраска акриловой водно-дисперсионной краской за 2 раза по подготовленной поверхности	м2	1096,2
5	На покрашенной поверхности стен имеются следы раковин, задигов глубиной более 1 мм	Лестничная клетка, коридор, лифтовой холл, помещение мусоропровода, тамбур. С 1эт. по 17эт.		Простая окраска водоэмульсионным составом по подготовленной поверхности	м2	1756,2
6	На покрашенной поверхности стен имеются следы раковин, задигов глубиной более 1 мм	Лестничная клетка, коридор, лифтовой холл, помещение мусоропровода, тамбур. С 1эт. по 17эт.		Простая окраска водоэмульсионным составом за 2 раза по подготовленн	м2	1019,6

				ой поверхности		
7	Окраска пожарных стояков выполнена с дефектами	Коридор (МОП) С 1эт. по 17эт.	4	Окраска пожарных стояков	п.м.	102
8	Имеются не заделанные монтажные отверстия	Коридор (МОП) С 1эт. по 17эт.		Отверстия тщательно заделать	м2	1,53
		Окна				
9	Разбит стеклопакет	Квартиры. На этажах 6, 9,14, 15,17	5	Заменить стеклопакет, (1300x680)	шт.	5
		Металлическое ограждение лестниц				
10	Плохо окрашены металлические ограждения лестниц	Лестничная клетка. С 1эт. по 17эт.	6	Покрасить металлически е ограждения лестниц	м2	144,72

Дефектная ведомость. Дом №5 секция №4

№ п/п	Описание выявленного дефекта	Местоположение выявленного дефекта	Номера фотографий выявленного дефекта	Виды работ	Ед. изм.	Объем работ
Полы						
1	Ремонт ступеней лестниц	Монолитные лестничные марши, с 4эт. По 17эт.	1	Отремонтировать ступени	шт.	110
2	Шлифовка бетонных ступеней, ступени в бетоне.	Бетонные лестничные марши, с 1эт. По 17эт.	2	Отшлифовать ступени от мусора, бетона.	м2	59
Потолки						
3	На покрашенной поверхности потолков имеются следы раковин, задигов глубиной более 1 мм.	Лифтовой холл и коридор (МОП) С 4эт. по 17эт.	3	Улучшенная окраска водоэмульсионным составом по подготовленной поверхности (белый)	м2	961
Стены						
4	На покрашенной поверхности стен имеются следы раковин, задигов глубиной более 1 мм	Лестничная клетка, коридор, лифтовой холл, помещение мусоропровода, тамбур. С 1эт. по 17эт.		Улучшенная окраска акриловой водно-дисперсионной краской за 2 раза по подготовленной поверхности	м2	1096,2
5	На покрашенной поверхности стен имеются следы раковин, задигов глубиной более 1 мм	Лестничная клетка, коридор, лифтовой холл, помещение мусоропровода, тамбур. С 1эт. по 17эт.		Простая окраска водоэмульсионным составом по подготовленной поверхности	м2	1756,2
6	На покрашенной поверхности стен имеются следы раковин, задигов глубиной более 1 мм	Лестничная клетка, коридор, лифтовой холл, помещение мусоропровода, тамбур. С 1эт. по 17эт.		Простая окраска водоэмульсионным составом за 2 раза по подготовленн	м2	934,6

				ой поверхности		
7	Окраска пожарных стояков выполнена с дефектами	Коридор (МОП) С 1эт. по 17эт.	4	Окраска пожарных стояков	п.м.	102
8	Имеются не заделанные монтажные отверстия	Коридор (МОП) С 1эт. по 17эт.		Отверстия тщательно заделать	м2	1,53
		Окна				
9	Разбит стеклопакет	Квартиры. На этажах 6, 9,14, 15,17	5	Заменить стеклопакет, (1300x680)	шт.	5
		Металлическое ограждение лестниц				
10	Плохо окрашены металлические ограждения лестниц	Лестничная клетка. С 1эт. по 17эт.	6	Покрасить металлически е ограждения лестниц	м2	144,72

Дефектная ведомость. Дом №5 секция №5

№ п/п	Описание выявленного дефекта	Местоположение выявленного дефекта	Номера фотографий выявленного дефекта	Виды работ	Ед. изм.	Объем работ
Полы						
1	Ремонт ступеней лестниц	Монолитные лестничные марши, с 4эт. По 17эт.	1	Отремонтировать ступени	шт.	109
2	Шлифовка бетонных ступеней, ступени в бетоне.	Бетонные лестничные марши, с 1эт. По 17эт.	2	Отшлифовать ступени от мусора, бетона.	м2	82
Потолки						
3	На покрашенной поверхности потолков имеются следы раковин, задигов глубиной более 1 мм.	Лифтовой холл и коридор (МОП) С 4эт. по 17эт.	3	Улучшенная окраска водоэмульсионным составом по подготовленной поверхности (белый)	м2	982
Стены						
4	На покрашенной поверхности стен имеются следы раковин, задигов глубиной более 1 мм	Лестничная клетка, коридор, лифтовой холл, помещение мусоропровода, тамбур. С 1эт. по 17эт.		Улучшенная окраска акриловой водно-дисперсионной краской за 2 раза по подготовленной поверхности	м2	1096,2
5	На покрашенной поверхности стен имеются следы раковин, задигов глубиной более 1 мм	Лестничная клетка, коридор, лифтовой холл, помещение мусоропровода, тамбур. С 1эт. по 17эт.		Простая окраска водоэмульсионным составом по подготовленной поверхности	м2	1756,2
6	На покрашенной поверхности стен имеются следы раковин, задигов глубиной более 1 мм	Лестничная клетка, коридор, лифтовой холл, помещение мусоропровода, тамбур. С 1эт. по 17эт.		Простая окраска водоэмульсионным составом за 2 раза по подготовленн	м2	734,6

				ой поверхности		
6	Окраска пожарных стояков выполнена с дефектами	Коридор (МОП) С 1эт. по 17эт.	4	Окраска пожарных стояков	п.м.	102
7	Имеются не заделанные монтажные отверстия	Коридор (МОП) С 1эт. по 17эт.		Отверстия тщательно заделать	м2	1,53
		Окна				
8	Разбит стеклопакет	Квартиры. На этажах 6, 9,14, 15,17	5	Заменить стеклопакет, (1300x680)	шт.	5
		Металлическое ограждение лестниц				
9	Плохо окрашены металлические ограждения лестниц	Лестничная клетка. С 1эт. по 17эт.	6	Покрасить металлически е ограждения лестниц	м2	144,72

Дефектная ведомость. Дом №5 секция №6

№ п/п	Описание выявленного дефекта	Местоположение выявленного дефекта	Номера фотографий выявленного дефекта	Виды работ	Ед. изм.	Объем работ
Полы						
1	Ремонт ступеней лестниц	Монолитные лестничные марши, с 4эт. По 17эт.	1	Отремонтировать ступени	шт.	111
2	Шлифовка бетонных ступеней, ступени в бетоне.	Бетонные лестничные марши, с 1эт. По 17эт.	2	Отшлифовать ступени от мусора, бетона.	м2	52
Потолки						
3	На покрашенной поверхности потолков имеются следы раковин, задигов глубиной более 1 мм.	Лифтовой холл и коридор (МОП) С 4эт. по 17эт.	3	Улучшенная окраска водоэмульсионным составом по подготовленной поверхности (белый)	м2	945
Стены						
4	На покрашенной поверхности стен имеются следы раковин, задигов глубиной более 1 мм	Лестничная клетка, коридор, лифтовой холл, помещение мусоропровода, тамбур. С 1эт. по 17эт.		Улучшенная окраска акриловой водно-дисперсионной краской за 2 раза по подготовленной поверхности	м2	1096,2
5	На покрашенной поверхности стен имеются следы раковин, задигов глубиной более 1 мм	Лестничная клетка, коридор, лифтовой холл, помещение мусоропровода, тамбур. С 1эт. по 17эт.		Простая окраска водоэмульсионным составом по подготовленной поверхности	м2	1756,2
6	На покрашенной поверхности стен имеются следы раковин, задигов глубиной более 1 мм	Лестничная клетка, коридор, лифтовой холл, помещение мусоропровода, тамбур. С 1эт. по 17эт.		Простая окраска водоэмульсионным составом за 2 раза по подготовленн	м2	1170,2

				ой поверхности		
7	Окраска пожарных стояков выполнена с дефектами	Коридор (МОП) С 1эт. по 17эт.	4	Окраска пожарных стояков	п.м.	102
8	Имеются не заделанные монтажные отверстия	Коридор (МОП) С 1эт. по 17эт.		Отверстия тщательно заделать	м2	1,53
		Окна				
9	Разбит стеклопакет	Квартиры. На этажах 6, 9,14, 15,17	5	Заменить стеклопакет, (1300x680)	шт.	5
		Металлическое ограждение лестниц				
10	Плохо окрашены металлические ограждения лестниц	Лестничная клетка. С 1эт. по 17эт.	6	Покрасить металлически е ограждения лестниц	м2	144,72

Дефектная ведомость. Дом №5 секция №7

№ п/п	Описание выявленного дефекта	Местоположение выявленного дефекта	Номера фотографий выявленного дефекта	Виды работ	Ед. изм.	Объем работ
Полы						
1	Ремонт ступеней лестниц	Монолитные лестничные марши, с 4эт. По 17эт.	1	Отремонтировать ступени	шт.	123
2	Шлифовка бетонных ступеней, ступени в бетоне.	Бетонные лестничные марши, с 1эт. По 17эт.	2	Отшлифовать ступени от мусора, бетона.	м2	52
3	Поврежденный плинтус.	Лестничная клетка, коридор, лифтовой холл, помещение мусоропровода, тамбур. С 1эт. по 17эт.	6	Демонтировать поврежденный плинтус	п.м.	400
Потолки						
4	На покрашенной поверхности потолков имеются следы раковин, задигов глубиной более 1 мм.	Лифтовой холл и коридор (МОП) С 4эт. по 17эт.	4	Улучшенная окраска водоэмульсионным составом по подготовленной поверхности (белый)	м2	940,6
Стены						
5	На покрашенной поверхности стен имеются следы раковин, задигов глубиной более 1 мм	Лестничная клетка, коридор, лифтовой холл, помещение мусоропровода, тамбур. С 1эт. по 17эт.		Улучшенная окраска акриловой водно-дисперсионной краской за 2 раза по подготовленной поверхности	м2	1096,2
6	На покрашенной поверхности стен имеются следы раковин, задигов глубиной более 1 мм	Лестничная клетка, коридор, лифтовой холл, помещение мусоропровода, тамбур. С 1эт. по 17эт.		Простая окраска водоэмульсионным составом по подготовленной поверхности	м2	1756,2

7	На покрашенной поверхности стен имеются следы раковин, задиров глубиной более 1 мм	Лестничная клетка, коридор, лифтовой холл, помещение мусоропровода, тамбур. С 1эт. по 17эт.		Простая окраска водоэмульсионным составом за 2 раза по подготовленной поверхности	м2	1170,2
8	Окраска пожарных стояков выполнена с дефектами	Коридор (МОП) С 1эт. по 17эт.	4	Окраска пожарных стояков	п.м.	102
9	Имеются не заделанные монтажные отверстия	Коридор (МОП) С 1эт. по 17эт.		Отверстия тщательно заделать	м2	1,53
		Окна				
10	Разбит стеклопакет	Квартиры. На этажах 6, 9,14, 15,17	5	Заменить стеклопакет, (1300х680)	шт.	5
		Металлическое ограждение лестниц				
11	Плохо окрашены металлические ограждения лестниц	Лестничная клетка. С 1эт. по 17эт.	6	Покрасить металлические ограждения лестниц	м2	144,72

Дефектная ведомость. Дом №5 секция №8

№ п/п	Описание выявленного дефекта	Местоположение выявленного дефекта	Номера фотографий выявленного дефекта	Виды работ	Ед. изм.	Объем работ
		Полы				
1	Ремонт ступеней лестниц	Монолитные лестничные марши, с 4эт. По 17эт.	1	Отремонтировать ступени	шт.	110
2	Шлифовка бетонных ступеней, ступени в бетоне.	Бетонные лестничные марши, с 1эт. По 17эт.	2	Отшлифовать ступени от мусора, бетона.	м2	108
		Потолки				
3	На покрашенной поверхности потолков имеются следы раковин, задиров глубиной более 1 мм.	Лифтовой холл и коридор (МОП) С 4эт. по 17эт.	3	Улучшенная окраска вододисперсионным составом по подготовленной поверхности (белый)	м2	940,6
		Стены				
4	На покрашенной поверхности стен имеются следы раковин, задиров глубиной более 1 мм	Лестничная клетка, коридор, лифтовой холл, помещение мусоропровода, тамбур. С 1эт. по 17эт.		Улучшенная окраска акриловой водно-дисперсионной краской за 2 раза по подготовленной поверхности	м2	1064,6
5	На покрашенной поверхности стен имеются следы раковин, задиров глубиной более 1 мм	Лестничная клетка, коридор, лифтовой холл, помещение мусоропровода, тамбур. С 1эт. по 17эт.		Простая окраска вододисперсионным составом по подготовленной поверхности	м2	1756,2
6	На покрашенной поверхности стен имеются следы раковин, задиров глубиной более 1 мм	Лестничная клетка, коридор, лифтовой холл, помещение мусоропровода, тамбур. С 1эт. по 17эт.		Простая окраска вододисперсионным составом за 2 раза по подготовленной поверхности	м2	1170,2
7	Окраска пожарных стояков выполнена с дефектами	Коридор (МОП) С 1эт. по 17эт.	4	Окраска пожарных стояков	п.м.	102

8	Имеются не заделанные монтажные отверстия	Коридор (МОП) С 1эт. по 17эт.		Отверстия тщательно заделать	м2	1,53
		Окна				
9	Разбит стеклопакет	Квартиры. На этажах 6, 9,14, 15,17	5	Заменить стеклопакет, (1300х680)	шт.	5
		Металлическое ограждение лестниц				
10	Плохо окрашены металлические ограждения лестниц	Лестничная клетка. С 1эт. по 17эт.	6	Покрасить металлические ограждения лестниц	м2	144,72

Дефектная ведомость. Дом №5 секция №9

№ п/п	Описание выявленного дефекта	Местоположение выявленного дефекта	Номера фотографий выявленного дефекта	Виды работ	Ед. изм.	Объем работ
Полы						
1	Ремонт ступеней лестниц	Монолитные лестничные марши, с 4эт. По 17эт.	1	Отремонтировать ступени	шт.	110
2	Шлифовка бетонных ступеней, ступени в бетоне.	Бетонные лестничные марши, с 1эт. По 17эт.	2	Отшлифовать ступени от мусора, бетона.	м2	50
3	Поврежденный плинтус.	Лестничная клетка, коридор, лифтовой холл, помещение мусоропровода, тамбур. С 1эт. по 17эт.	7	Демонтировать поврежденный плинтус	п.м.	400
Потолки						
4	На покрашенной поверхности потолков имеются следы раковин, задигов глубиной более 1 мм.	Лифтовой холл и коридор (МОП) С 4эт. по 17эт.	3	Улучшенная окраска водоэмульсионным составом за 2 раза по подготовленной поверхности (белый)	м2	933,2
Стены						
5	На покрашенной поверхности стен имеются следы раковин, задигов глубиной более 1 мм	Лестничная клетка, коридор, лифтовой холл, помещение мусоропровода, тамбур. С 1эт. по 17эт.		Улучшенная окраска акриловой водно-дисперсионной краской за 2 раза по подготовленной поверхности	м2	1096,2
6	На покрашенной поверхности стен имеются следы раковин, задигов глубиной более 1 мм	Лестничная клетка, коридор, лифтовой холл, помещение мусоропровода, тамбур. С 1эт. по 17эт.		Простая окраска водоэмульсионным составом по подготовленной поверхности	м2	1756,2

7	На покрашенной поверхности стен имеются следы раковин, задиров глубиной более 1 мм	Лестничная клетка, коридор, лифтовой холл, помещение мусоропровода, тамбур. С 1эт. по 17эт.		Простая окраска водоэмульсионным составом за 2 раза по подготовленной поверхности	м2	734,6
8	Окраска пожарных стояков выполнена с дефектами	Коридор (МОП) С 1эт. по 17эт.	4	Окраска пожарных стояков	п.м.	102
9	Имеются не заделанные монтажные отверстия	Коридор (МОП) С 1эт. по 17эт.		Отверстия тщательно заделать	м2	1,53
		Окна				
10	Разбит стеклопакет	Квартиры. На этажах 6, 9,14, 15,17	5	Заменить стеклопакет, (1300x680)	шт.	5
		Металлическое ограждение лестниц				
11	Плохо окрашены металлические ограждения лестниц	Лестничная клетка. С 1эт. по 17эт.	6	Покрасить металлические ограждения лестниц	м2	144,72

Дефектная ведомость. Дом №5 секция №10

№ п/п	Описание выявленного дефекта	Местоположение выявленного дефекта	Номера фотографий выявленного дефекта	Виды работ	Ед. изм.	Объем работ
		Полы				
1	Ремонт ступеней лестниц	Монолитные лестничные марши, с 4эт. По 17эт.	1	Отремонтировать ступени	шт.	106
2	Шлифовка бетонных ступеней, ступени в бетоне.	Бетонные лестничные марши, с 1эт. По 17эт.	2	Отшлифовать ступени от мусора, бетона.	м2	250
3	Поврежденный плинтус.	Лестничная клетка, коридор, лифтовой холл, помещение мусоропровода, тамбур. С 1эт. по 17эт.	7	Демонтировать поврежденный плинтус	п.м.	400
		Потолки				
5	На покрашенной поверхности потолков имеются следы раковин, задигов глубиной более 1 мм.	Лифтовой холл и коридор (МОП) С 4эт. по 17эт.	3	Улучшенная окраска водоэмульсионным составом за 2 раза по подготовленной поверхности (белый)	м2	955,8
		Стены				
6	На покрашенной поверхности стен имеются следы раковин, задигов глубиной более 1 мм	Лестничная клетка, коридор, лифтовой холл, помещение мусоропровода, тамбур. С 1эт. по 17эт.		Улучшенная окраска акриловой водно-дисперсионной краской за 2 раза по подготовленной поверхности	м2	1096,2
7	На покрашенной поверхности стен имеются следы раковин, задигов глубиной более 1 мм	Лестничная клетка, коридор, лифтовой холл, помещение мусоропровода, тамбур. С 1эт. по 17эт.		Простая окраска водоэмульсионным составом по подготовленной поверхности	м2	1756,2

8	На покрашенной поверхности стен имеются следы раковин, задиров глубиной более 1 мм	Лестничная клетка, коридор, лифтовой холл, помещение мусоропровода, тамбур. С 1эт. по 17эт.		Простая окраска водоэмульсионным составом за 2 раза по подготовленной поверхности	м2	787,5
9	Окраска пожарных стояков выполнена с дефектами	Коридор (МОП) С 1эт. по 17эт.	4	Окраска пожарных стояков	п.м.	102
10	Имеются не заделанные монтажные отверстия	Коридор (МОП) С 1эт. по 17эт.		Отверстия тщательно заделать	м2	1,53
		Окна				
11	Разбит стеклопакет	Квартиры. На этажах 6, 9,14, 15,17	5	Заменить стеклопакет, (1300х680)	шт.	5
		Металлическое ограждение лестниц				
12	Плохо окрашены металлические ограждения лестниц	Лестничная клетка. С 1эт. по 17эт.	6	Покрасить металлические ограждения лестниц	м2	144,72

Дефектная ведомость. Дом №5 секция №11

№ п/п	Описание выявленного дефекта	Местоположение выявленного дефекта	Номера фотографий выявленного дефекта	Виды работ	Ед. изм.	Объем работ
Полы						
1	Ремонт ступеней лестниц	Монолитные лестничные марши, с 4эт. По 17эт.	1	Отремонтировать ступени	шт.	106
2	Шлифовка бетонных ступеней, ступени в бетоне.	Бетонные лестничные марши, с 1эт. По 17эт.	2	Отшлифовать ступени от мусора, бетона.	м2	250
3	Поврежденный плинтус.	Лестничная клетка, коридор, лифтовой холл, помещение мусоропровода, тамбур. С 1эт. по 17эт.	7	Демонтировать поврежденный плинтус	п.м.	450
Потолки						
4	На покрашенной поверхности потолков имеются следы раковин, задиры глубиной более 1 мм.	Лифтовой холл и коридор (МОП) С 4эт. по 17эт.	3	Улучшенная окраска водоэмульсионным составом за 2 раза по подготовленной поверхности (белый)	м2	920
Стены						
5	На покрашенной поверхности стен имеются следы раковин, задиры глубиной более 1 мм	Лестничная клетка, коридор, лифтовой холл, помещение мусоропровода, тамбур. С 1эт. по 17эт.		Улучшенная окраска акриловой водно-дисперсионной краской за 2 раза по подготовленной поверхности	м2	138
6	На покрашенной поверхности стен имеются следы раковин, задиры глубиной более 1 мм	Лестничная клетка, коридор, лифтовой холл, помещение мусоропровода, тамбур. С 1эт. по 17эт.		Простая окраска водоэмульсионным составом по подготовленной поверхности	м2	1756

7	На покрашенной поверхности стен имеются следы раковин, задиров глубиной более 1 мм	Лестничная клетка, коридор, лифтовой холл, помещение мусоропровода, тамбур. С 1эт. по 17эт.		Простая окраска водоэмульсионным составом за 2 раза по подготовленной поверхности	м2	1170
8	Окраска пожарных стояков выполнена с дефектами	Коридор (МОП) С 1эт. по 17эт.	4	Окраска пожарных стояков	п.м.	102
9	Имеются не заделанные монтажные отверстия	Коридор (МОП) С 1эт. по 17эт.		Отверстия тщательно заделать	м2	1,53
		Окна				
10	Разбит стеклопакет	Квартиры. На этажах 6, 9,14, 15,17	5	Заменить стеклопакет, (1300x680)	шт.	5
		Металлическое ограждение лестниц				
11	Плохо окрашены металлические ограждения лестниц	Лестничная клетка. С 1эт. по 17эт.	6	Покрасить металлическое ограждение лестниц	м2	144,72

Дефектная ведомость. Дом №5 секция №12

№ п/п	Описание выявленного дефекта	Местоположение выявленного дефекта	Номера фотографий выявленного дефекта	Виды работ	Ед. изм.	Объем работ
		Полы				
1	Ремонт ступеней лестниц	Монолитные лестничные марши, с 4эт. По 9	1	Отремонтировать ступени	шт.	96
2	Шлифовка бетонных ступеней, ступени в бетоне.	Бетонные лестничные марши, с 1эт. По 9	2	Отшлифовать ступени от мусора, бетона.	м2	52
		Потолки				
3	На покрашенной поверхности потолков имеются следы раковин, задиров глубиной более 1 мм.	Лифтовой холл и коридор (МОП) С 4эт. по 9эт.	3	Улучшенная окраска водоэмульсионным составом за 2 раза по подготовленной поверхности (белый)	м2	940,6
		Стены				
4	На покрашенной поверхности стен имеются следы раковин, задиров глубиной более 1 мм	Лестничная клетка, коридор, лифтовой холл, помещение мусоропровода, тамбур. С 1эт. по 9		Улучшенная окраска акриловой водно-дисперсионной краской за 2 раза по подготовленной поверхности	м2	1064,6
5	На покрашенной поверхности стен имеются следы раковин, задиров глубиной более 1 мм	Лестничная клетка, коридор, лифтовой холл, помещение мусоропровода, тамбур. С 1эт. по 9эт.		Простая окраска водоэмульсионным составом по подготовленной поверхности	м2	1756,2
6	На покрашенной поверхности стен имеются следы раковин, задиров глубиной более 1 мм	Лестничная клетка, коридор, лифтовой холл, помещение мусоропровода, тамбур. С 1эт. по 9		Простая окраска водоэмульсионным составом за 2 раза по подготовленной	м2	1170,2

				ной поверхности		
7	Окраска пожарных стояков выполнена с дефектами	Коридор (МОП) С 1эт. по 9эт.	4	Окраска пожарных стояков	п.м.	102
8	Имеются не заделанные монтажные отверстия	Коридор (МОП) С 1эт. по 9эт.		Отверстия тщательно заделать	м2	1,53
		Окна				
9	Разбит стеклопакет	Квартиры. На этажах 6, 9	5	Заменить стеклопакет, (1300x680)	шт.	5
		Металлическое ограждение лестниц				
10	Плохо окрашены металлические ограждения лестниц	Лестничная клетка. С 1эт. по 9.	6	Покрасить металлические ограждения лестниц	м2	144,72

Дефектная ведомость. Дом №5 секция №13

№ п/п	Описание выявленного дефекта	Местоположение выявленного дефекта	Номера фотографий выявленного дефекта	Виды работ	Ед. изм.	Объем работ
Полы						
1	Ремонт ступеней лестниц	Монолитные лестничные марши, с 4эт. По 9	1	Отремонтировать ступени	шт.	96
2	Шлифовка бетонных ступеней, ступени в бетоне.	Бетонные лестничные марши, с 1эт. По 9	2	Отшлифовать ступени от мусора, бетона.	м2	52
Потолки						
3	На покрашенной поверхности потолков имеются следы раковин, задиры глубиной более 1 мм.	Лифтовой холл и коридор (МОП) С 4эт. по 9	3	Улучшенная окраска водоэмульсионным составом за 2 раза по подготовленной поверхности (белый)	м2	940,6
Стены						
4	На покрашенной поверхности стен имеются следы раковин, задиры глубиной более 1 мм	Лестничная клетка, коридор, лифтовой холл, помещение мусоропровода, тамбур. С 1эт. по 9.		Улучшенная окраска акриловой водно-дисперсионной краской за 2 раза по подготовленной поверхности	м2	1064,6
5	На покрашенной поверхности стен имеются следы раковин, задиры глубиной более 1 мм	Лестничная клетка, коридор, лифтовой холл, помещение мусоропровода, тамбур. С 1эт. по 9.		Простая окраска водоэмульсионным составом по подготовленной поверхности	м2	1756,2
6	На покрашенной поверхности стен имеются следы раковин, задиры глубиной более 1 мм	Лестничная клетка, коридор, лифтовой холл, помещение мусоропровода, тамбур. С 1эт. по 9		Простая окраска водоэмульсионным составом за 2 раза по подготовленн	м2	1170,2

				ой поверхности		
7	Окраска пожарных стояков выполнена с дефектами	Коридор (МОП) С 1эт. по 9эт.	4	Окраска пожарных стояков	п.м.	102
8	Имеются не заделанные монтажные отверстия	Коридор (МОП) С 1эт. по 9эт.		Отверстия тщательно заделать	м2	1,53
		Окна				
9	Разбит стеклопакет	Квартиры. На этажах 6, 9,	5	Заменить стеклопакет, (1300x680)	шт.	5
		Металлическое ограждение лестниц				
10	Плохо окрашены металлические ограждения лестниц	Лестничная клетка. С 1эт. по 9эт.	6	Покрасить металлически е ограждения лестниц	м2	144,72

Дефектная ведомость. Дом №5 секция №14

№ п/п	Описание выявленного дефекта	Местоположение выявленного дефекта	Номера фотографий выявленного дефекта	Виды работ	Ед. изм.	Объем работ
Полы						
1	Ремонт ступеней лестниц	Монолитные лестничные марши, с 4эт. По 9эт.	1	Отремонтировать ступени	шт.	96
2	Шлифовка бетонных ступеней, ступени в бетоне.	Бетонные лестничные марши, с 1эт. По 9эт.	2	Отшлифовать ступени от мусора, бетона.	м2	52
Потолки						
3	На покрашенной поверхности потолков имеются следы раковин, задиры глубиной более 1 мм.	Лифтовой холл и коридор (МОП) С 4эт. по 17эт.	3	Улучшенная окраска вододисперсионным составом за 2 раза по подготовленной поверхности (белый)	м2	940,6
Стены						
4	На покрашенной поверхности стен имеются следы раковин, задиры глубиной более 1 мм	Лестничная клетка, коридор, лифтовой холл, помещение мусоропровода, тамбур. С 1эт. по 9эт.		Улучшенная окраска акриловой вододисперсионной краской за 2 раза по подготовленной поверхности	м2	1064,6
5	На покрашенной поверхности стен имеются следы раковин, задиры глубиной более 1 мм	Лестничная клетка, коридор, лифтовой холл, помещение мусоропровода, тамбур. С 1эт. по 9эт.		Простая окраска вододисперсионным составом по подготовленной поверхности	м2	1756,2
6	На покрашенной поверхности стен имеются следы раковин, задиры глубиной более 1 мм	Лестничная клетка, коридор, лифтовой холл, помещение мусоропровода, тамбур. С 1эт. по 9эт.		Простая окраска вододисперсионным составом за 2 раза по подготовленной	м2	1170,2

				ой поверхности		
7	Окраска пожарных стояков выполнена с дефектами	Коридор (МОП) С 1эт. по 9эт.	4	Окраска пожарных стояков	п.м.	102
8	Имеются не заделанные монтажные отверстия	Коридор (МОП) С 1эт. по 9эт.		Отверстия тщательно заделать	м2	1,53
		Окна				
9	Разбит стеклопакет	Квартиры. На этажах 6, 9	5	Заменить стеклопакет, (1300x680)	шт.	5
		Металлическое ограждение лестниц				
10	Плохо окрашены металлические ограждения лестниц	Лестничная клетка. С 1эт. по 9	6	Покрасить металлически е ограждения лестниц	м2	144,72

Дефектная ведомость. Дом №5 секция №15

№ п/п	Описание выявленного дефекта	Местоположение выявленного дефекта	Номера фотографий выявленного дефекта	Виды работ	Ед. изм.	Объем работ
Полы						
1	Ремонт ступеней лестниц	Монолитные лестничные марши, с 4эт. По 17эт.	1	Отремонтировать ступени	шт.	96
2	Шлифовка бетонных ступеней, ступени в бетоне.	Бетонные лестничные марши, с 1эт. По 17эт.	2	Отшлифовать ступени от мусора, бетона.	м2	52
Потолки						
3	На покрашенной поверхности потолков имеются следы раковин, задиры глубиной более 1 мм.	Лифтовой холл и коридор (МОП) С 4эт. по 17эт.	3	Улучшенная окраска водоэмульсионным составом за 2 раза по подготовленной поверхности (белый)	м2	940,6
Стены						
4	На покрашенной поверхности стен имеются следы раковин, задиры глубиной более 1 мм	Лестничная клетка, коридор, лифтовой холл, помещение мусоропровода, тамбур. С 1эт. по 17эт.		Улучшенная окраска акриловой водно-дисперсионной краской за 2 раза по подготовленной поверхности	м2	1064,6
5	На покрашенной поверхности стен имеются следы раковин, задиры глубиной более 1 мм	Лестничная клетка, коридор, лифтовой холл, помещение мусоропровода, тамбур. С 1эт. по 17эт.		Простая окраска водоэмульсионным составом по подготовленной поверхности	м2	1756,2
6	На покрашенной поверхности стен имеются следы раковин, задиры глубиной более 1 мм	Лестничная клетка, коридор, лифтовой холл, помещение мусоропровода, тамбур. С 1эт. по 17эт.		Простая окраска водоэмульсионным составом за 2 раза по подготовленной	м2	1170,2

				ой поверхности		
7	Окраска пожарных стояков выполнена с дефектами	Коридор (МОП) С 1эт. по 17эт.	4	Окраска пожарных стояков	п.м.	102
8	Имеются не заделанные монтажные отверстия	Коридор (МОП) С 1эт. по 17эт.		Отверстия тщательно заделать	м2	1,53
		Окна				
9	Разбит стеклопакет	Квартиры. На этажах 6, 9,14, 15,17	5	Заменить стеклопакет, (1300x680)	шт.	5
		Металлическое ограждение лестниц				
10	Плохо окрашены металлические ограждения лестниц	Лестничная клетка. С 1эт. по 17эт.	6	Покрасить металлически е ограждения лестниц	м2	144,72

Дефектная ведомость. Дом №5 секция №16

№ п/п	Описание выявленного дефекта	Местоположение выявленного дефекта	Номера фотографий выявленного дефекта	Виды работ	Ед. изм.	Объем работ
Полы						
1	Ремонт ступеней лестниц	Монолитные лестничные марши, с 4эт. По 17эт.	1	Отремонтировать ступени	шт.	96
2	Шлифовка бетонных ступеней, ступени в бетоне.	Бетонные лестничные марши, с 1эт. По 17эт.	2	Отшлифовать ступени от мусора, бетона.	м2	52
Потолки						
3	На покрашенной поверхности потолков имеются следы раковин, задигов глубиной более 1 мм.	Лифтовой холл и коридор (МОП) С 4эт. по 17эт.	3	Улучшенная окраска водоэмульсионным составом за 2 раза по подготовленной поверхности (белый)	м2	940,6
Стены						
4	На покрашенной поверхности стен имеются следы раковин, задигов глубиной более 1 мм	Лестничная клетка, коридор, лифтовой холл, помещение мусоропровода, тамбур. С 1эт. по 17эт.		Улучшенная окраска акриловой водно-дисперсионной краской за 2 раза по подготовленной поверхности	м2	1064,6
5	На покрашенной поверхности стен имеются следы раковин, задигов глубиной более 1 мм	Лестничная клетка, коридор, лифтовой холл, помещение мусоропровода, тамбур. С 1эт. по 17эт.		Простая окраска водоэмульсионным составом по подготовленной поверхности	м2	1756,2
6	На покрашенной поверхности стен имеются следы раковин, задигов глубиной более 1 мм	Лестничная клетка, коридор, лифтовой холл, помещение мусоропровода, тамбур. С 1эт. по 17эт.		Простая окраска водоэмульсионным составом за 2 раза по подготовленной	м2	1170,2

				ой поверхности		
7	Окраска пожарных стояков выполнена с дефектами	Коридор (МОП) С 1эт. по 17эт.	4	Окраска пожарных стояков	п.м.	102
8	Имеются не заделанные монтажные отверстия	Коридор (МОП) С 1эт. по 17эт.		Отверстия тщательно заделать	м2	1,53
		Окна				
9	Разбит стеклопакет	Квартиры. На этажах 6, 9,14, 15,17	5	Заменить стеклопакет, (1300x680)	шт.	5
		Металлическое ограждение лестниц				
10	Плохо окрашены металлические ограждения лестниц	Лестничная клетка. С 1эт. по 17эт.	6	Покрасить металлически е ограждения лестниц	м2	144,72

Дефектная ведомость. Дом №5 секция №17

№ п/п	Описание выявленного дефекта	Местоположение выявленного дефекта	Номера фотографий выявленного дефекта	Виды работ	Ед. изм.	Объем работ
Полы						
1	Ремонт ступеней лестниц	Монолитные лестничные марши, с 4эт. По 17эт.	1	Отремонтировать ступени	шт.	111
2	Шлифовка бетонных ступеней, ступени в бетоне.	Бетонные лестничные марши, с 1эт. По 17эт.	2	Отшлифовать ступени от мусора, бетона.	м2	52
Потолки						
3	На покрашенной поверхности потолков имеются следы раковин, задигов глубиной более 1 мм.	Лифтовой холл и коридор (МОП) С 4эт. по 17эт.	3	Улучшенная окраска водоэмульсионным составом за 2 раза по подготовленной поверхности (белый)	м2	940,6
Стены						
4	На покрашенной поверхности стен имеются следы раковин, задигов глубиной более 1 мм	Лестничная клетка, коридор, лифтовой холл, помещение мусоропровода, тамбур. С 1эт. по 17эт.		Улучшенная окраска акриловой водно-дисперсионной краской за 2 раза по подготовленной поверхности	м2	1064,6
5	На покрашенной поверхности стен имеются следы раковин, задигов глубиной более 1 мм	Лестничная клетка, коридор, лифтовой холл, помещение мусоропровода, тамбур. С 1эт. по 17эт.		Простая окраска водоэмульсионным составом по подготовленной поверхности	м2	1756,2
6	На покрашенной поверхности стен имеются следы раковин, задигов глубиной более 1 мм	Лестничная клетка, коридор, лифтовой холл, помещение мусоропровода, тамбур. С 1эт. по 17эт.		Простая окраска водоэмульсионным составом за 2 раза по подготовленной	м2	1170,2

				ой поверхности		
7	Окраска пожарных стояков выполнена с дефектами	Коридор (МОП) С 1эт. по 17эт.	4	Окраска пожарных стояков	п.м.	102
8	Имеются не заделанные монтажные отверстия	Коридор (МОП) С 1эт. по 17эт.		Отверстия тщательно заделать	м2	1,53
		Окна				
9	Разбит стеклопакет	Квартиры. На этажах 6, 9,14, 15,17	5	Заменить стеклопакет, (1300x680)	шт.	5
		Металлическое ограждение лестниц				
10	Плохо окрашены металлические ограждения лестниц	Лестничная клетка. С 1эт. по 17эт.	6	Покрасить металлически е ограждения лестниц	м2	144,72

Дефектная ведомость. Дом №5 - Подвал

№ п/п	Описание выявленного дефекта	Местоположение выявленного дефекта	Номера фотографий выявленного дефекта	Виды работ	Примечание
1	Замена дверных коробок в помещения кладовых	С 1 по 17 секции	1	Замена дверных коробок в помещения кладовых	ВОР стр.78
2	Замена дверных ручек и замков	С 1 по 17 секции	2	Замена дверных ручек и замков	ВОР стр.78
3	Плитка положена с дефектом	С 1 по 17 секции	3	Демонтаж плитки стен	ВОР стр.78
4	Залиты водой помещения кладовых	С 1 по 17 секции	4	Откачка воды из помещений кладовых	

Дефектная ведомость. Дом №5 - Кровля

№ п/п	Описание выявленного дефекта	Местоположение выявленного дефекта	Номера фотографий выявленного дефекта	Виды работ	Примечание
1	Сделано с браком. Тротурная плитка по кровле	С 1 по 17 секции	1	Положить плитку	ВОР стр.100 п.36
2	Парапетная крышка	С 1 по 17 секции	2	Поменять парапетную крышку	ВОР стр.102 п.66
3	фартук из оцинкованной стали	С 1 по 17 секции	3	Поменять фартук из оцинкованной стали	ВОР стр.102 п.67
4	Прижимная планка	С 1 по 17 секции	4	Поменять прижимная планка	ВОР стр.102 п.68

Материалы фотофиксации (Секции, типовые)

Фото №1



Фото №2



Фото №3



Фото №4



Фото №5



Фото №6



Фото №7



Материалы фотофиксации (Подвал)

Фото №1



Фото №2



Фото №3



Фото №4

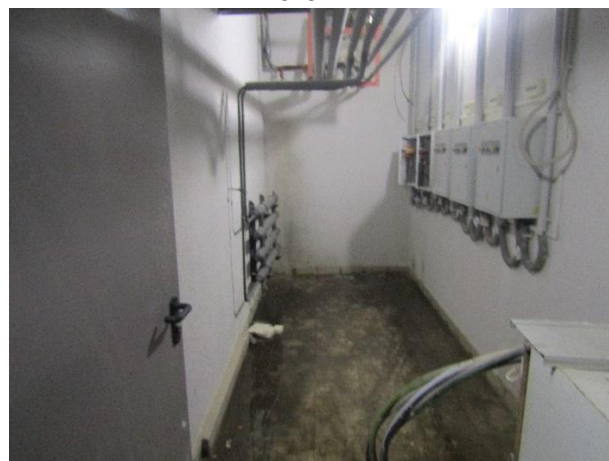

Материалы фотофиксации (Кровля)

Фото №1



Фото №2



Фото №3



Фото №4





Инженерные системы

Ведомости объемов работ для завершения СМР

Приложение №4

**к техническому отчету по результатам технического обследования
жилого дома №5 со встроенно-пристроенным ДОУ
и надземно-подземной автостоянкой расположенного по адресу:
Московская область, г. Химки, мкр. Клязьма - Старбеево, квартал Вашутино**

ГИП

Феклин А.Б.



ООО «АрхГрупп»

Москва
2018

СОСТАВ ПРОЕКТНОЙ ДОКУМЕНТАЦИИ

№п/п	Разделы	Кол-во стр.
1	2	3
1.	Техническое заключение и Приложением №1	82
2.	Приложение №2. Ведомость дефектов и графическая часть по обследованию фасадов и благоустройства.	58
3.	Приложение №3. Ведомость дефектов по разделу АР	41
4.	Приложение №4. Ведомости объемов работ (ВОР) необходимых для окончания СМР по инженерным системам здания.	146
5.	Приложение №5. Ведомости объемов работ (ВОР) необходимых для окончания СМР по разделу АР (архитектурные решения).	130
6.	Приложение №6.	59
7.	Приложение №7. Электронная ведомость отчета, включая фотоотчет.	электр. вариант

Ведомость объемов работ Инженерные системы

Содержание:

Раздел	№ п/п	Наименование раздела	Страницы
4.1	ЖД 5.1		3 – 67
	1	Электроснабжение (ЭС)	4 – 19
	2	Водоснабжение и канализация (ВК)	20 – 29
	3	Отопление и вентиляция (ОВ)	30 – 45
	4	Индивидуальный тепловой пункт (ИТП)	46 – 61
	5	Диспетчеризация (ДС)	62
	6	Управление Автоматизированной пожарной сигнализацией (УАПС)	63
	7	Автоматическая пожарная сигнализация (АПС)	64 – 65
	8	Система охраны входов (СОВ)	66
	9	Система коллективного приема телевидения (СКПТ)	67
4.2	ЖД 5.1 - ДОУ		68 – 105
	1	Электроснабжение (ЭС)	69 – 76
	2	Водоснабжение и канализация (ВК)	77 – 83
	3	Отопление и вентиляция (ОВ)	84 – 89
	4	Тепловые магистрали (ТМ)	90 – 93
	5	Автоматическая пожарная сигнализация (АПС)	94
	6	Диспетчеризация (ДС)	95
	7	Охранная сигнализация (ОС)	96
	8	Система коллективного приема телевидения (СКПТ)	97
	9	Система охраны входов (СОВ)	98 – 99
	10	Система охранного телевидения (СОТ)	100
	11	Телефонизация (ТЛФ)	101
	12	Управление автоматической пожарной сигнализацией (УАПС)	102
	13	Индивидуальный тепловой пункт. Автоматизация (АТМ)	103 – 105
4.3	ЖД 5.2 парковка		106 – 129
	1	Электроснабжение (ЭС)	107 – 111
	2	Водоснабжение и канализация (ВК)	112 – 114
	3	Отопление и вентиляция (ОВ)	115 – 120
	4	Пожаротушение (ПТ)	121 – 122
	5	Управление автоматической пожарной сигнализацией (УАПС)	123 – 124
	6	Система контроля и управления доступом (СКУД)	125
	7	Диспетчеризация (ДС)	126
	8	Автоматическая пожарная сигнализация (АПС)	127
	9	Насосная станция Автоматического пожаротушения (АПТ-ЭМ)	128 – 129
4.4	Монтаж и наладка лифтов		131-132
4.5	Внутриплощадочные сети		133 – 146
	1	Система К-1	134 – 138
	2	Система К-2	138 – 140
	3	Система В-1	141
	4	Дренажная система	141 – 146
	5	Теплотрасса	146
	6	Доп. работы	146

Ведомость объемов работ

Жилой дом № 5.1
(Инженерные системы)

Содержание:

№ п/п	Наименование раздела	Страницы
1	Электроснабжение (ЭС)	4 – 19
2	Водоснабжение и канализация (ВК)	20 – 29
3	Отопление и вентиляция (ОВ)	30 – 45
4	Индивидуальный тепловой пункт (ИТП)	46 – 61
5	Диспетчеризация (ДС)	62
6	Управление Автоматизированной пожарной сигнализацией (УАПС)	63
7	Автоматическая пожарная сигнализация (АПС)	64 – 65
8	Система охраны входов (СОВ)	66
9	Система коллективного приема телевидения (СКПТ)	67

Ведомость объемов работ по системе ЭС (Электроснабжение) жилого дома № 5.1

Поз.	Наименование и техническая характеристика	Тип, марка, обозначение документа, опросного листа	Код продукции	Поставщик	Ед. измерения	Кол-во по спецификации	НЕ выполнено
1	2		4	5	6	7	8
ЭМ.ОЭ 5.1							
1. Щиты							
1.1	Щит обогрева ЩУОЭ-1, комплектующий:				компл.	1	1
	автоматическим выключателем ВА47-29 3Р 32А		MVA41-3-032-C	IEK	шт.	1	1
	автоматическим выключателем ВА47-29 1Р 16А		MV A20-1-016-C	IEK	шт.	16	16
	автоматическим выключателем ВА47-29 1Р 6А		MV A20-1-006 -C	IEK	шт.	1	1
	регулятором температуры РТ-330			ССТ	шт.	1	1
	автоматическим выключателем ВА47-29 1Р 16А		MV A20-1-016-C	IEK	шт.	2	2
	выключателем дифференциальным ВДТ 63 4-Р 32А 30мА		MDV10-4-032-030	IEK	шт.	4	4
	контактором четырехполюсным КМ63-40		MKK 10-63-40	IEK	шт.	3	3
	щит распределительный металлический навесной ЩРН-48з-1 36 УХЛЗ IP31		MKM14-N-48-31-Z	IEK	шт.	1	1
	датчик температуры TST05		TST 05-10-П(-50°C ... +40°C)	ССТ	шт.	1	1
1.2	Щит обогрева ЩУОЭ-2, комплектующий:				компл.	1	1
	автоматическим выключателем ВА47-29 3Р 32 А		MVA41-3-032-C	IEK	шт.	1	1
	дифференциальным автоматом АДТ32 С16 16А 30мА		MAD22-5-016-C-30	IEK	шт.	3	3
	автоматическим выключателем ВА47-29 1Р 6А		MBA20-1-006-C	IEK	шт.	1	1
	регулятором температуры РТ-330			ССТ	шт.	1	1
	контактором четырехполюсным КМ63-40		MKK10-63 -40	IEK	шт.	3	3
	щит распределительный металлический навесной ЩРН - 12з - 1 36 УХЛЗ		MKM14-N- 12-31-Z	IEK	шт.	1	1
	датчик температуры TST05		TST 05-10-П(-50°C ... +40°C)	ССТ	шт.	1	1
1.3	Щит обогрева ЩУОЭ-3, комплектующий:				компл.	1	1
	автоматическим выключателем ВА47-29 3Р 32А		MVA41 -3-032-C	IEK	шт.	1	1
	выключатели дифференциальные ВД1- 63 4Р 32 А 30 мА		MDV10-4-032-030	IEK	шт.	3	3
	автоматическим выключателем ВА47-29 1Р 6А		MVA20-1-006-C	IEK	шт.	1	1
	регулятором температуры РТ-330			ССТ	шт.	1	1
	контактором четырехполюсным КМ63-40		MKK10-63-40	IEK	шт.	3	3
	щит распределительный металлический навесной ЩРН-36з-1 36 УХЛЗ IP31		MKM14-N-36-31-Z	IEK	шт.	1	1
	датчик температуры TST05		TST 05-10-П(-50°C ... +40°C)	ССТ	шт.	1	1
	автоматическим выключателем ВА47-29 1Р 16А		MVA20-1-006-C	IEK	шт.	10	10
1.4	Щит обогрева ЩУОЭ-4, комплектующий:				компл.	1	1
	автоматическим выключателем ВА47-29 3Р 32А		MVA41-3-032-C	IEK	шт.	1	1
	автоматическим выключателем ВА47-29 1Р 16А		MVA20-1-016-C	IEK	шт.	10	10
	автоматическим выключателем ВА47-29 1Р 6А		MVA20-1-006-C	IEK	шт.	1	1
	регулятором температуры РТ-330			ССТ	шт.	1	1
	контактором четырехполюсным КМ63-40		MKK10-63-40	IEK	шт.	3	3
	датчик температуры TST05		TST 05-10-П(-50°C ... +40°C)	ССТ	шт.	1	1
	щит распределительный металлический навесной ЩРН-36з-1 36 УХЛЗ IP31		MKM14-N-36-31-Z	IEK	шт.	1	1
	выключатели дифференциальные ВД1- 63 4Р 32 А 30 мА		MDV10-4-032-030	IEK	шт.	3	3
1.5	Щит обогрева ЩУОЭ-5, комплектующий:				компл.	1	1
	автоматическим выключателем ВА47-29 3Р 32А		MVA41-3-032-C	IEK	шт.	1	1
	автоматическим выключателем ВА47-29 1Р 16А		MVA20-1-016-C	IEK	шт.	6	6
	автоматическим выключателем ВА47-29 1Р 6А		MVA20-1-006-C	IEK	шт.	1	1
	регулятором температуры РТ-330			ССТ	шт.	1	1
	контактором четырехполюсным КМ63-40		MKK10-63-40	IEK	шт.	1	1
	датчик температуры TST05		TST 05-10-П(-50°C ... +40°C)	ССТ	шт.	1	1
	щит распределительный металлический навесной ЩРН-36з-1 36 УХЛЗ IP31		MKM14-N-36-31-Z	IEK	шт.	1	1
	выключатели дифференциальные ВД1- 63 4Р 32 А 30 мА		MDV10-4-032-030	IEK	шт.	2	2
1.6	Щит обогрева ЩУОЭ-5, комплектующий:				компл.	1	1
	автоматическим выключателем ВА47-29 3Р 32А		MVA41-3-032-C	IEK	шт.	1	1
	автоматическим выключателем ВА47-29 1Р 16А		MVA20-1-016-C	IEK	шт.	8	8
	автоматическим выключателем ВА47-29 1Р 6А		MVA20-1-006-C	IEK	шт.	1	1
	регулятором температуры РТ-330			ССТ	шт.	1	1
	контактором четырехполюсным КМ63-40		MKK10-63-40	IEK	шт.	1	1
	датчик температуры TST05		TST 05-10-П(-50°C ... +40°C)	ССТ	шт.	1	1

	щит распределительный металлический навесной ЩРН-24з-1 36 УХЛЗ IP31		МКМ14-N-24-31-Z	IEK	шт	1	1	
	выключатели дифференциальные ВД1-63 4Р 32 А 30 МА		MDV 10-4-032-030	IEK	шт	2	2	
	2. Электроустановочные изделия							
2.1	Коробка распаячная КТА-20, IP54		КТА-20		шт	45	45	
2.2	Коробка распаячная для открытой проводки 70x70x40мм		Промрукав		шт	45	45	
	3. МАТЕРИАЛЫ							
3.1	Труба гофрированная 25 мм ПВХ (Двнутр. 18.3 мм)		СТГ20-25-K41-0501	IEK	м	2700	2700	
3.2	Держатель с защелкой CF для гладкой ПВХ-трубы 25мм (Количество в упаковке - 50шт.)		СТА10D-CF-25-K41-050	IEK	уп.	54	54	
3.3	Металлорукав в гладкой ПВХ изоляции, DN 20мм		6070-22	DKC	м	150	150	
3.4	Муфта вводная для металлорукава ВМ-20				шт	45	45	
3.5	Внутренняя заглушка, 3/4 дюйма				шт	45	45	
3.6	Скоба металлическая однолапковая оцинкованная для крепления металлорукава d19-20мм		СМА10-19-100	IEK	шт	300	300	
3.7	Зажим крепежный для крепления кабеля на тросе		CP/T.2-25	ССТ	шт	400	400	
3.8	Трос стальной в ПВХ оболочке 3мм				м	2000	2000	
3.9	Саморез оцинкованный крюк-кольцо 4x50мм для крепления троса				шт	45	45	
3.10	Зажим оцинкованный для троса 3мм				шт	90	90	
3.11	Полоса перфорированная 65Ц, оцинкованная			ССТ	м	950	950	
	4. КАБЕЛЬНАЯ ПРОДУКЦИЯ							
					компл.	1	1	
4.1	кабель нагревательный саморегулирующийся FREEZSTOP		Freezstop-25		м	2500	2500	
4.2	комплект КТУ для нагревательного саморегулирующегося кабеля FREEZSTOP		КТУ		шт.	45	45	
4.3	кабель установочный				м	225	225	
	5. Кабель с медными жилами, с ПВХ изоляцией, пониженной горючести, с низким дымо- и газовыделением:	ТУ16.К01-37-2003		суммарное сечение				
5.1	сечение, мм ² : 3x2,5		ВВГнг(А)-LS-0,66	7,5	м	1900	1900	
5.2	сечение, мм ² : 5x10		ВВГнг(А)-LS-0,66	50	м	45	45	
5.3	сечение, мм ² : 3x1,5		ВВГнг(А)-LS-0,66	4,5	м	3500	3500	
ЭОМ.1								
	ВВОДНО-РАСПРЕДЕЛИТЕЛЬНОЕ УСТРОЙСТВО ВРУ							
	ВРУ-1							
						1	0	
	1. Вводные панели в соответствии с однолинейной схемой				шт.	2	0	
	2. Вводная панель с АВР в соответствии с однолинейной схемой				шт.	1	0	
	3. Панель распределительная от АВР в соответствии с однолинейной схемой				шт.	1	0	
	4. Панель распределительная индивидуального изготовления 450x450x1800				шт.	2	0	
	5. Панель распределительная индивидуального изготовления 450x450x1800				шт.	1	0	
	ВРУ2							
						1	0	
	1. Вводные панели в соответствии с однолинейной схемой				шт.	2	0	
	2. Вводная панель с АВР в соответствии с однолинейной схемой				шт.	1	0	
	3. Панель распределительная от А ВР в соответствии с однолинейной схемой				шт.	1	0	
	4. Панель распределительная индивидуального изготовления 450x450x 1800				шт.	2	0	
	5. Панель распределительная индивидуального изготовления 630x450x1800				шт.	1	0	
	УЭРМ							
	1. Устройство этажное распределительное модульное (2хКЭТ, КСС) с 3 а/я 1500x150x2800 КСС справа	УЭРМ3			шт.	1	0	
	2. Устройство этажное распределительное модульное (2хКЭТ, КСС) с 4 а/я 1500x150x2800 КСС справа	УЭРМ4			шт.	15	0	
	3. Устройство этажное распределительное модульное (2хКЭТ, КСС) с 5 а/я 1500x150x3500 КСС справа	УЭМ5			шт.	8	0	
	4. Устройство этажное распределительное модульное (2хКЭТ, КСС) с 5 а/я 1500x 150x 2800 КСС справа	УЭМ5			шт.	36	0	
	5. Устройство этажное распределительное модульное (2хКЭТ, КСС) с 5 а/я 1500x150x3850 КСС справа	УЭМ5			шт.	4	0	
	6. Короб связи и сигнализации 300x150x2800мм	КСС			шт.	4	0	
	7. Короб электротехнический 300x150x2800мм	КЭТ			шт.	8	0	
	8. Компенсатор высоты для УЭРН -Х -3850		IND- КОМП-3850-1	IEK	шт.	12	0	
	9. Отсек абонентский, комплектуемый:					компл.	300	0
	9.1. Выключатель нагрузки	ВН-32 2Р 63А		IEK	шт.	1	0	
	9.2. Автомат дифференциальный 2Р 50А 100mA	АД12	МАД10-2-050-С-100	IEK	шт.	1	0	
	9.3. Счетчик электронный однофазный двухтарифный	Меркурий 200. 02		НПК «Инкотекс »	шт.	1	0	
	10. Отсек абонентский дополнительный, комплектуемый:					компл.	4	0
	10.1. Выключатель автоматический 2Р 10А	ВА4 7-29		IEK	шт.	2	0	

ЩИТЫ, ЯЩИКИ							
	1. Ящик с разделительным (понижающим) трансформатором 220/142В	ЯТП-О,25-24У2			шт.	2	2
	2. Выключатель автоматический IP54 2P 10А	АП50Б-2МТ			шт.	9	9
	3. Щит механизации квартирный ЩК, комплектуемый:				компл.	300	0
	3.1. Выключатель нагрузки 2P 63А	ВН-32	MNV10-2-063	IEK	шт.	1	0
	3.2. Выключатель автоматический 1P 10А	ВА47-29	MCB4 729-1-10C	IEK	шт.	1	0
	3.3. Автомат дифференциальный 2P 16А 30mA	АД12	MAD10-2-016-С-030	IEK	шт.	1	0
	3.4. Щит распределительный пластиковый	ЩРН-П-12	МКР12-Н-12-40-10	IEK	шт.	1	0
ЯСН1	4. Ящик собственных нужд ЯСН, комплектуемый:				компл.	4	4
	4.1. Выключатель автоматический 1P 20А х-ка С	ВА47-60	MVA41-1-020-С	IEK	шт.	1	1
	4.2. Выключатель автоматический 1P 3А	ВА47-29		IEK	шт.	1	1
	4.3. Трансформатор собственных нужд ОС -0,25 220/36, 250ВА	ОСМ 1- 0,25 22015-36 В			шт.	1	1
	4.4. Выключатель автоматический 1P 10А	ВА4 7-29	MCB4729-1-10C	IEK	шт.	1	1
	4.5. Автомат дифференциальный 2P 10А 30mA	АВДТ32 С10	MAD22-5-010-С-30	IEK	шт.	2	2
	4.6. Розетка с заземляющим контактом	РАр10-3-ОП	MRD10 -16	IEK	шт.	2	2

3/20

	4.7. Щит распределительный навесной	ЩРН-18з-1 36 УХЛ3	МКМ114 - N-18-31-Z	IEK	шт.	1	1
	5. Щит ОВРУ, комплектуемый:				компл.	1	1
	5.1. Выключатель автоматический 3P 80А	ВА47- 100	MVA40-3- 080-С	IEK	шт.	1	1
	5.2. Выключатель автоматический 1P 50А	ВА47-29	MVA20-1-050-С	IEK	шт.	5	5
	5.3. Счетчик электронный однофазный двухтарифный	Меркурий 200. 02		НПК «Инкотекс »	шт.	4	4
	5.4. Щит металлический 1000х650х300	ЩМП-5- 0 36 УХЛ 3	УКМ140- 05-31	IEK	шт.	1	1
	6. Щит ОВРУ, комплектуемый:				компл .	1	1
	6.1. Выключатель автоматический 3P 80А	ВА47-100	MVA 40-3-080-С	IEK	шт.	1	1
	6.2. Выключатель автоматический 1P 50А	ВА47-29	MVA20-1-050-С	IEK	шт.	5	5
	6.3. Счетчик электронный однофазный двухтарифный	Меркурий 200.02		НПК «Инкотекс »	шт.	3	3
	6.4. Щит металлический 1000х650х300	ЩМП-5-0 36 УХЛ3	УКМ140-05-31	IEK	шт.	1	1
	7. Щит освещения подвала, комплектуемый:				компл .	1	1
	7.1. Выключатель нагрузки 4P 25А	ВН-32	MNV10- 4-025	IEK	шт.	1	1
	7.2. Выключатель автоматический 1P 16А	ВА47-29	MVA20-1-016-С	IEK	шт.	9	9
	7.3. Щит распределительный навесной 440х120х265	ЩРН-18з-1 36 УХЛ3	МКМ14-Н-18-31-Z	IEK	шт.	1	1
	8. Щит освещения подвала комплектуемый:				компл.	1	1
	8.1. Выключатель нагрузки 2P 25А	ВН-32	MNV10-2-025	IEK	шт.	1	1
	8.2. Выключатель автоматический 1P 16А х-ка С	ВА47-29	MVA20-1-016-С	IEK	шт.	6	6
	8.3. Щит распределительный навесной 310х120х265	ЩРН-12з-1 36 УХЛ3	МКМ114-Н-12-31-Z	IEK	шт.	1	1
	9. Щит консьержа, комплектуемый:				компл.	4	4
	9.1. Выключатель нагрузки 2P 32А	ВН-32	MNV10- 2-032	IEK	шт.	1	1
	9.2. Выключатель автоматический 1P 10А	ВА47-29	MCB4 729-1-10C	IEK	шт.	2	2
	9.3. Автомат дифференциальный 2P 16А 30mA	АВДТ32 С16	MAD22-5-016-С-30	IEK	шт.	1	1
	9.4. Щит распределительный пластиковый 200х255х95	ЩРН-П-12			шт.	1	1
	СВЕТОТЕХНИЧЕСКИЕ ИЗДЕЛИЯ						
	1. Светильник потолочный антивандальный IP40 11Вт G23	ЛПБ31-11-006			шт.	584	0
	2. Светильник люминесцентный потолочный призматик IP40 G13	ЛПО46	2x18-702		шт.	8	0
	3. Светильник	НПП 2602А	LNPP0- 2602А -1-060-КО1	IEK	шт.	402	0
	4. Светильник ламповый для навесного монтажа	PRS/S 418	1059000160	Световые Технологии	шт.	17	0
	5. Светильник накладной	АОТ.ОPL 118 HF	1061000030	Световые Технологии	шт.	1	0
	6. Светильник направленного света	DLS 113	1201000010	Световые Технологии	шт.	24	0
	7. Бра 1x40Вт E27	Плутон	809020401	MW-LIGHT	шт.	8	0
	8. Светильник "Номерной знак"		К 10-185 С		шт.	1	0
	9. Указатель пожарного гидранта со светодиодной подсветкой	ДБО 01-1-003			шт.	1	0
	10. Лампа люминесцентная компактная КЛЛ-1x11Вт	КЛЛ-11			шт.	600	0
	11. Лампа люминесцентная компактная КЛЛ-1x18Вт цоколь G13 T8				шт.	76	0
	12. Лампа накаливания Е 27 60Вт	Б220-230-60		Лисма	шт.	402	0
	13. Лампа накаливания Е27 40Вт				шт.	8	0
	Электроустановочные изделия						
	1. Сжим ответвительный У859/'1 (50-7014-35)			КВТ	шт.	900	900
	2. Выключатель одноклавишный скрытой установки 250В, 10А				шт.	23	23
	3. Выключатель одноклавишный открытой установки 250В, 10А, IP54				шт.	155	155
	4. Выключатель двухклавишный для открытой установки 10А 250В	Форс	EVS20-К03-10-5 4-Дс	IEK	шт.	4	4

5. Розетка одноместная с 3-м заземляющим контактом открытой установки 220В, 16А, IP54				шт.	11	11	
6. Розетка двухполюсная сдвоенная скрытой установки с третьим заземляющим контактом				шт.	4	4	
7. Розетка двухполюсная скрытой установки с третьим заземляющим контактом				шт.	8	8	
8. Коробка распаячная для заливки в бетон (с крышкой) 119х 76,4х60мм	ТУСО	10132	ЗАО «Рувинил »	шт.	20	20	
9. Коробка установочная 70х60мм в бетон	ТУСО	10131	ЗАО «Рувинил »	шт.	900	900	
10. Коробка распаячная с /п 206х 155х 73мм	ТУСО	10164	ЗАО «Рувинил»	шт.	300	300	
11. Коробка установочная (для установки выключателей и розеток) 60х62				шт.	35	35	
12. Коробка распаячная для открытой проводки КР 70х 70х40			Промрукав	шт.	200	200	
13. Коробка протяжная для открытой установки IP31 110х 110х81 мм	У994М			шт.	68	68	
14. Коробка распаячная взрывозащищенная 80х134 х 160	КТА -25		ЗЭМИ	шт.	68	68	
Заградительные огни						1	1
1. Блок управления заградительными огнями типа «день-Ночь» с ФД, IP65, t -300С "...+ 600С	ТУ 3461-001-98227698-2007	П-1х220В-1х220 В		шт.	4	4	
2. Сдвоенный светосигнальный светодиодный прибор	ТУ 3461-001-98227698-2007	2х30М-1-ЛСД		шт.	8	8	
3. Трубостойка для монтажа заградительных огней типа ЗОН и СДЗО L=1,2м Ду20				шт.	8	8	
4. Коробка взрывозащищенная КТА-20	ТУ 3464-020-01403993-95			шт.	8	8	
МАТЕРИАЛЫ							
ТРУБЫ (ВРУ, ДО КВАРТИРНЫХ ЩИТОВ)							
1. Труба стальная водогазопроводная 25х 2,8	ГОСТ 3262-75*			м	300	0	
2. Труба стальная водогазопроводная 40х3	ГОСТ 3262-75*			м	700	0	
3. Металлорукав с полимерным покрытием Ду 22мм	ТУ 344 9-008-01395331-2011	ВГ22 У2	ЗЭМИ	компл.	1	0	
4. Уголок 50х50х5-В ГОСТ 8509-93/С235 ГОСТ 27772-88	ГОСТ 8509-93			м	40	0	
5. Труба техническая ПНД Ø20х2мм	ТУ 2248-001-75425602-2009			м	6000	0	
6. Труба техническая ПНД Ø25х2мм	ТУ 2248-001-75425602-2009			м	4000	0	
7. Труба гладкая жесткая ПВХ Ø20 RAL 7035 3 м		CTR10-020-K41-0931	IEK	шт.	340	0	
8. Труба гладкая жесткая ПВХ Ø25 RAL 7035 3м		CTR10-025-K41-0601	IEK	шт.	100	0	
9. Труба гофрированная ПВХ с зондом Ø20 RAL 7035		СТГ20-20-K41-1001	IEK	м	1700	0	
10. Труба гофрированная ПВХ с зондом Ø25 RAL 7035		СТГ20-25-K41-0501	IEK	м	3500	0	
11. Труба гофрированная ПВХ с зондом Ø40 RAL 7035		СТГ20-40-K41-0151	IEK	м	15	0	
12. Труба хризотилцементная безнапорная БНТ 100	ГОСТ 31416-2009			пог .м.	60	0	
13. Труба стальная электросварная 159х6	ГОСТ 10 704-91			м	60	0	
14. Гильза для стояков ЭОМ	АТР по разделу ИС Лист 3,14			компл.	72	0	
15. Гильза для стояков ЭОМ	АТР по разделу ИС Лист 3,2			компл.	72	0	
16. Гильза для стояков СС	АТР по разделу ИС Лист 3,12			компл.	72	0	
ЛОТОК И АКСЕССУАРЫ К ЛОТКУ							
1. Лоток перфорированный 50х200х3000 0,7 мм		CLP10-050-200-3	IEK	шт.	31	0	
2. Лоток перфорированный 50х150х3000 0,7мм		CLP10- 050- 150-3	IEK	шт.	71	0	
3. Кронштейн замковый осн.500мм		CLP1CL-500	IEK	шт.	102	0	
4. Профиль перфорированный 2,5м		CLP1Z-050- 25- 1	IEK	шт.	53	0	
5. Скоба потолочная для крепления профиля		CLP1Q- 050	IEK	шт.	102	0	
6. Кронштейн замковый осн. 200мм		CLP1CL-200	IEK	шт.	75	0	
КАБЕЛЬНАЯ ПРОДУКЦИЯ							
1. Кабель ВВГнг(А)- LS 2х 1,5- 0,66	ГОСТ 31996- 2012	3		м	350	0	
2. Кабель ВВГнг(А)-LS 3х 1,5- 0,66	ГОСТ 31996- 2012	4,5		м	2200	0	
3. Кабель ВВГнг(А)-LS 3х2,5-0,66	ГОСТ 31996- 2012	7,5		м	2500	0	
4. Кабель ВВГнг(А)-LS 3х4 - 0,66	ГОСТ 31996- 2012	12		м	200	0	
5. Кабель ВВГнг(А)-LS 3х 10- 0,66	ГОСТ 31996- 2012	30		м	3300	3300	
5.1. Кабель ВВГнг(А)-LS 1х10- 0,66	ГОСТ 31996- 2012	10		м	990	990	
6. Кабель ВВГнг(А)- LS 5х4-0,66	ГОСТ 31996- 2012	20		м	100	100	
7. Кабель ВВГнг(А)- LS 5х 10- 0,66	ГОСТ 31996- 2012	50		м	450	450	
8. Кабель ВВГнг(А) 5х 16- 0,66	ГОСТ 31996- 2012	90		м	450	450	
9. Кабель ВВГнг(А) 5х25- 0,66	ГОСТ 31996- 2012	125		м	30	30	
10. Кабель ВВГнг(А)-LS 1х50-0,66	ГОСТ 31996- 2012	50		м	1100	1100	
11. Кабель ВВГнг(А)-LS 1х70- 0,66	ГОСТ 31996- 2012	70		м	2200	2200	
12. Кабель ВВГнг(А)-FRLS 3х 1,5- 0,66	ГОСТ 31996- 2012	4,5		м	2200	0	

	13. Кабель ВВГнг(А)-FRLS 4x1, 5-0, 66	ГОСТ 31996-2012	6		м	1150	0	
	14. Кабель ВВГнг(А)-FRLS 3x2,5-0,66	ГОСТ 31996-2012	7,5		м	2500	0	
	15. Кабель ВВГнг(А)-FRLS 3x4 - 0,66	ГОСТ 31996-2012	12		м	15	0	
	16. Кабель ВВГнг(А)-FRLS 5x6-0,66	ГОСТ 31996-2012	30		м	600	0	
	17. Кабель ВВГнг(А)-FRLS 5x10-0,66	ГОСТ 31996-2012	50		м	600	600	
	18. Провод ПуГВ -1x25	ГОСТ 31947-2012	25		м	100	100	
	19. Провод ПуГВ -1x150	ГОСТ 31947-2012	150		м	100	100	
	СРЕДСТВА ИНДИВИДУАЛЬНОЙ ЗАЩИТЫ							
	1. Измеритель напряжения				шт.	4	4	
	2. Перчатки диэлектрические (пара)				шт.	4	4	
	3. Коврик резиновый 1200x800x6				шт.	8	8	
	4. Калоши диэлектрические				шт.	4	4	
	5. Очки защитные				шт.	4	4	
	6. Огнетушитель углекислотный	ОУ2			шт.	4	4	
	7. Клещи изолирующие				шт.	4	4	
	8. Плакаты (комплект)				шт.	4	4	
	9. Рукоятка для снятия предохранителя				шт.	4	4	
	9.1. Светильник переносной 220В 60Вт IP20	ТУ 16-676.163-86 РВО-220			шт.	2	2	
	9.2. Аптечка первой помощи для работников		10 7163155	Виталфарм	шт.	2	2	
	10. Щит механизации, комплектующий:					компл.	7	7
	10.1. Выключатель автоматический 4P 25А х-ка С	ВА47-29	MVA20-4-025-C	IEK	шт.	1	1	
	10.2. Выключатель автоматический 1P 10А х-ка С	ВА47-29	MCB4 729-1-010C	IEK	шт.	2	2	
	10.3. Автомат дифференциальный 2P 16А 30mA	АВДТ32 С16	MAD22-5-016-C-30	IEK	шт.	2	2	
	10.4. Розетка с заземляющим контактом	РАр10-3-ОП	MRD10-16	IEK	шт.	2	2	
	10.5. Щит распределительный навесной 440x120x265	ЩРН-183-1 36 УХЛ3	МКМ14-N-18-31-Z	IEK	шт.	1	1	
	ЭОМ.1.1							
1	Коробка протяжная для открытой установки IP54 110x110x80	У994М			шт.	16	16	
2	Уличный светильник IP54, материал плафона молочный акрил РМО D400. 1x60 E27	Глобус			шт.	14	14	
2.1	Стальной кронштейн	"Зенит" ZEN/4			шт.	14	14	
3	Светильник настенный IP55. 1x70 с цоколем RX7s	NBU 30			шт.	10	10	
4	Лампа накаливания цоколь, E27, мощность 60Вт	Б220-230-60			шт.	14	14	
5	Металлогалогенная лампа мощностью 70Вт с цоколем RX7s	ДРИ			шт.	10	10	
6	Труба гладкая жесткая ПВХ Ø25 RAL 7035 3м	CTR10-025-K41-0601			шт.	16	16	
7	Труба стальная водогазопроводная 25x2,8	ГОСТ 3262-75*			м	130	130	
8	Кабель ВВГнг(А)-FRLS 3x2,5-0,66	ГОСТ 31996-2012			м	190	190	
	ЭОМ.2							
	ВВОДНО-РАСПРЕДЕЛИТЕЛЬНОЕ УСТРОЙСТВО ВРУ							
	ВРУ-3							
	1. Вводные панели в соответствии с однолинейной схемой				шт.	2	0	
	2. Вводная панель с АВР в соответствии с однолинейной схемой				шт.	1	0	
	3. Панель распределительная от АВР в соответствии с однолинейной схемой				шт.	1	0	
	4. Панель распределительная индивидуального изготовления 450x450x1800				шт.	2	0	
	5. Панель распределительная индивидуального изготовления 630x450x1800				шт.	1	0	
	ВРУ-4							
	1. Вводные панели в соответствии с однолинейной схемой				шт.	2	0	
	2. Вводная панель с АВР в соответствии с однолинейной схемой				шт.	1	0	
	3. Панель распределительная от АВР в соответствии с однолинейной схемой				шт.	1	0	
	4. Панель распределительная индивидуального изготовления 450x450x1800				шт.	2	0	
	5. Панель распределительная индивидуального изготовления 630x450x1800				шт.	1	0	
	УЭРМ							
	1. Устройство этажное распределительное модульное (2хКЭТ, КСС) с 3 а/я 1500x150x2800 КСС справа	УЭРМ3			шт.	1	0	
	2. Устройство этажное распределительное модульное (2хКЭТ, КСС) с 2 а/я 1500x150x2800 КСС справа	УЭРМ2			шт.	1	0	
	3. Устройство этажное распределительное модульное (2хКЭТ, КСС) с 1 а/я 1500x150x2800 КСС справа	УЭРМ1			шт.	1	0	
	4. Устройство этажное распределительное модульное (2хКЭТ, КСС) с 3 а/я 1500x150x2800 КСС слева	УЭРМ3			шт.	1	0	
	5. Устройство этажное распределительное модульное (2хКЭТ, КСС) с 4 а/я 1500x150x2800 КСС слева	УЭРМ4			шт.	2	0	
	6. Устройство этажное распределительное модульное (2хКЭТ, КСС) с 4 а/я 1500x150x3500 КСС справа	УЭРМ4			шт.	4	0	

	7. Устройство этажное распределительное модульное (2хКЭТ, КСС) с 4 а/я 1500х150х3500 КСС слева	УЭРМ4			шт.	1	0
	8. Устройство этажное распределительное модульное (2хКЭТ, КСС) с 6 а/я 1500х150х3500 КСС справа	УЭРМ6			шт.	2	0
	9. Устройство этажное распределительное модульное (2хКЭТ, КСС) с 5 а/я 1500х150х3500 КСС слева	УЭРМ5			шт.	1	0
	10. Устройство этажное распределительное модульное (2хКЭТ, КСС) с 4 а/я 1500х150х3850 КСС справа	УЭРМ4			шт.	2	0
	11. Устройство этажное распределительное модульное (2хКЭТ, КСС) с 6 а/я 1500х150х3850 КСС справа	УЭРМ6			шт.	1	0
	12. Устройство этажное распределительное модульное (2хКЭТ, КСС) с 5 а/я 1500х150х3850 КСС слева	УЭРМ5			шт.	1	0
	13. Устройство этажное распределительное модульное (2хКЭТ, КСС) с 4 а/я 1500х150х2800 КСС справа	УЭРМ4			шт.	24	0
	14. Устройство этажное распределительное модульное (2хКЭТ, КСС) с 6 а/я 1500х150х2800 КСС справа	УЭРМ6			шт.	11	0
	15. Устройство этажное распределительное модульное (2хКЭТ, КСС) с 5 а/я 1500х150х2800 КСС слева	УЭРМ5			шт.	10	0
	16. Короб связи и сигнализации 300х150х2800мм	КСС			шт.	5	0
	17. Короб электротехнический 300х150х2800мм	КЭТ			шт.	10	0
	18. Компенсатор высоты для УЭРМ-Х-3850		IND-KOMP-3850-1	IEK	шт.	12	0
	19. Отсек абонентский, комплектуемый:				компл.	285	0
	19.1. Выключатель нагрузки	ВН-32 2Р 63А		IEK	шт.	1	0
	19.2. Автомат дифференциальный 2Р 50А 100mA	АД12	MAD10-2-050-C-100	IEK	шт.	1	0
	19.3. Счетчик электронный однофазный двухтарифный	Меркурий 200.02		НПК "Инкотекс"	шт.	1	0
	20. Отсек абонентский дополнительный, комплектуемый:				компл.	4	0
	20.1. Выключатель автоматический 2Р 10А	ВА47-29		IEK	шт.	2	0
	ЩИТЫ, ЯЩИКИ						
	1. Ящик с разделительным (понижающим) трансформатором 220/42В	ЯТП-0,25-24У2			шт.	2	2
	2. Выключатель автоматический IP54 2Р 10А	АП50Б-2МТ			шт.	5	5
	3. Щит механизации квартирный ЦК, комплектуемый:				компл.	285	0
	3.1. Щит распределительный пластиковый	ЩРН-П-12	МКР12-N-12-40-10	IEK	шт.	1	0
	3.2. Выключатель нагрузки 2Р 63А	ВН-32	MNV10-2-063	IEK	шт.	1	0
	3.3. Выключатель автоматический 1Р 10А	ВА47-29	МСВ4 729-1-10С	IEK	шт.	1	0
	3.4. Автомат дифференциальный 2Р 16А 30mA	АД12	MAD10-2-016-C-030	IEK	шт.	1	0
ЯСН	4. Ящик собственных нужд ЯСН, комплектуемый:				компл.	4	4
	4.1. Щит распределительный навесной	ЩРН-18з-1 36 УХЛЗ	МКМ14- N-18-31-Z	IEK	шт.	1	1
	4.2. Выключатель автоматический 1Р 20А х-ка С	ВА47-60	MVA41-1-020-C	IEK	шт.	1	1
	4.3. Выключатель автоматический 1Р 3А	ВА47-29		IEK	шт.	1	1
	4.4. Трансформатор собственных нужд ОС-0,25 220/36, 250ВА	ОСМ 1- 0,25 220/5-36 В			шт.	1	1
	4.5. Выключатель автоматический 1Р 10А	ВА47-29	МСВ4729-1-10С	IEK	шт.	1	1
	4.6. Автомат дифференциальный 2Р 10А 30mA	АВДТ32 С10	MAD22-5-010-C-30	IEK	шт.	2	2
	4.7. Розетка с заземляющим контактом	РАр10-3-ОП	MRD10-16	IEK	шт.	2	2
3ЩО	5. Щит освещения подвала, комплектуемый:				компл.	1	1
	5.1. Щит распределительный навесной 310х120х265	ЩРН-12з-1 36 УХЛЗ	МКМ14-N-12-31-Z	IEK	шт.	1	1
	5.2. Выключатель нагрузки 4Р 25А	ВН-32	MNV10-4-025	IEK	шт.	1	1
	5.3. Выключатель автоматический 1Р 16А х-ка С	ВА47-29	MVA20-1-016-C	IEK	шт.	7	7
3ЩАО	6. Щит освещения подвала, комплектуемый:				компл.	1	1
	6.1. Щит распределительный навесной 310х120х265	ЩРН-12з-1 36 УХЛЗ	МКМ14-N-12-31-Z	IEK	шт.	1	1
	6.2. Выключатель нагрузки 2Р 25А	ВН-32	MNV10-4-025	IEK	шт.	1	1
	6.3. Выключатель автоматический 1Р 16А х-ка С	ВА47-29	MVA20-1-016-C	IEK	шт.	7	7
4ЩО	7. Щит освещения подвала, комплектуемый:				компл.	1	1
	7.1. Щит распределительный навесной 310х120х265	ЩРН-12з-1 36 УХЛЗ	МКМ14-N-12-31-Z	IEK	шт.	1	1
	7.2. Выключатель нагрузки 4Р 25А	ВН-32	MNV10-4-025	IEK	шт.	1	1
	7.3. Щит распределительный навесной 310х120х265	ЩРН-12з-1 36 УХЛЗ	МКМ14-N-12-31-Z	IEK	шт.	1	1
4ЩАО	8. Щит освещения подвала, комплектуемый:				компл.	1	1
	8.1. Щит распределительный навесной 310х120х265	ЩРН-12з-1 36 УХЛЗ	МКМ14-N-12-31-Z	IEK	шт.	1	1
	8.2. Выключатель нагрузки 2Р 25А	ВН-32	MNV10-2-025	IEK	шт.	1	1
	8.3. Выключатель автоматический 1Р 16А х-ка С	ВА47-29	MVA20-1-016-C	IEK	шт.	5	5
ЩС ИТП	9. Щит силовой ИТП, комплектуемый:				компл.	1	1
	9.1. Щит распределительный навесной 440х120х265	ЩРН-18з-1 36 УХЛЗ	МКМ14-N-18-31-Z	IEK	шт.	1	1
	9.1.1. Выключатель автоматический 3Р 40А	ВА47-29	MVA41-1-040-C	IEK	шт.	1	1
	9.2. Выключатель нагрузки 4Р 63А	ВН-32	MNV10-4-063	IEK	шт.	1	1
	9.3. Выключатель автоматический 1Р 6А	ВА47-29	MVA20-1-006-C	IEK	шт.	1	1
	9.4. Выключатель автоматический 1Р 25А	ВА47-60	MVA41-1-025-C	IEK	шт.	1	1
	9.5. Выключатель автоматический 1Р 16А	ВА47-29	MVA20-1-016-C	IEK	шт.	1	1
	9.6. Розетка стационарная	ССИ-123	PSR11-032-3	IEK	шт.	1	1
ЩКС	10. Щит консьержа, комплектуемый:				компл.	4	4

	10.1. Выключатель нагрузки 2P 32A	ВН-32	MNV10-2-032	IEK	шт.	1	1
	10.2. Выключатель автоматический 1P 10A	ВА47-29	МСВ4729-1-10С	IEK	шт.	2	2
	10.3. Автомат дифференциальный 2P 16А 30mA	АВДТ32 С16	MAD22-5-016-С-30	IEK	шт.	2	2
	10.4. Щит распределительный пластиковый 200x255x95	ЩРН-П-12		IEK	шт.	1	1
3 ОВРУ	11. Щит ОВРУ, комплектуемый:				компл.	1	1
	11.1. Щит металлический 1000x650x300	ЩМП-5-0 36 УХЛ3	УКМ40-05-31	IEK	шт.	1	1
	11.2. Выключатель автоматический 3P 80A	ВА47-100	MVA40-3-080-С	IEK	шт.	1	1
	11.3. Выключатель автоматический 1P 50A	ВА47-60	MVA41-1-050-С	IEK	шт.	4	4
	11.4. Счетчик электронный однофазный двухтарифный	Меркурий 200.02		НПК "Инкотекс"	шт.	3	3
4 ОВРУ	12. Щит ОВРУ, комплектуемый:				компл.	1	1
	12.1. Щит металлический 1000x650x300	ЩМП-5-0 36 УХЛ3	УКМ40-05-31	IEK	шт.	1	1
	12.2. Выключатель автоматический 3P 63A	ВА47-100	MVA40-3-063-С	IEK	шт.	1	1
	12.3. Выключатель автоматический 1P 50A	ВА47-60	MVA41-1-050-С	IEK	шт.	4	4
	12.4. Счетчик электронный однофазный двухтарифный	Меркурий 200.02		НПК "Инкотекс"	шт.	2	2
ЩМО	13. Щит механизации, комплектуемый:				компл.	5	5
	13.1. Щит распределительный навесной 440x120x265	ЩРН-18з-1 36 УХЛ3	MKM14-N-18-31-Z	IEK	шт.	1	1
	13.2. Выключатель автоматический 2P 25A х-ка С	ВА47-29	MVA20-2-025-С	IEK	шт.	1	1
	13.3. Выключатель автоматический 1P 10A	ВА47-29	МСВ4729-1-10С	IEK	шт.	2	2
	13.4. Автомат дифференциальный 2P 16А 30mA	АВДТ32 С16	MAD22-5-016-С-30	IEK	шт.	2	2
	13.5. Розетка с заземляющим контактом	РАр10-3-ОП	MRD10-16	IEK	шт.	2	2
	СВЕТОТЕХНИЧЕСКИЕ ИЗДЕЛИЯ						
	1. Светильник потолочный антивандальный IP40 11Вт G23	ЛПБ31-11-006			шт.	619	619
	2. Светильник люминесцентный потолочный призматик IP40 G13	ЛПО46	2x18-702		шт.	8	8
	3. Светильник	НПП 2602А	LNPP0-2602А-1-060-КО1	IEK	шт.	361	361
	4. Светильник ламповый для навесного монтажа	PRS/S 418	1059000160	Световые Технологии	шт.	17	17
	5. Светильник накладной	АОТ.ОPL 118 HF	1061000030	Световые Технологии	шт.	9	9
	6. Светильник направленного света	DLS 113	1201000010	Световые Технологии	шт.	26	26
	7. Бра 1x40Вт E27	Плутон	809020401	MW-LIGHT	шт.	8	8
	8. Патрон настенный карболитовый E27				шт.	0	0
	9. Лампа люминесцентная компактная КЛЛ-1x11Вт	КЛЛ-11			шт.	619	619
	10. Лампа люминесцентная компактная КЛЛ-1x18Вт цоколь G13 T8				шт.	93	93
	11. Лампа накаливания E27 60Вт	Б220-230-60		Лисма	шт.	361	361
	12. Лампа накаливания E27 25Вт	Б220-230-25		Лисма	шт.	0	0
	13. Лампа накаливания E27 40Вт				шт.	8	8
	Электроустановочные изделия						
	1. Сжим ответвительный У859М м50-70/о4-35			КВТ	шт.	855	855
	2. Выключатель одноклавишный скрытой установки 250В, 10А				шт.	18	18
	3. Выключатель одноклавишный открытой установки 250В, 10А, IP54				шт.	103	103
	4. Выключатель двухклавишный для открытой установки 10А 250В	Форс	EVS20-K03-10-5 4-Дс	IEK	шт.	4	4
	5. Розетка одноместная с 3-м заземляющим контактом открытой установки 220В, 16А, IP54				шт.	8	8
	6. Розетка двухполюсная сдвоенная скрытой установки с третьим заземляющим контактом				шт.	4	4
	7. Розетка двухполюсная скрытой установки с третьим заземляющим контактом				шт.	8	8
	8. Коробка распаячная для заливки в бетон (с крышкой) 119x 76,4x60мм	ТУСО	10132	ЗАО «Рувинил»	шт.	16	16
	9. Коробка установочная 70x60мм в бетон	ТУСО	10131	ЗАО «Рувинил»	шт.	593	593
	10. Коробка распаячная с /п 206x 155x 73мм	ТУСО	10164	ЗАО «Рувинил»	шт.	285	285
	11. Коробка установочная (для установки выключателей и розеток) 60x62	ТУСО	10190	ЗАО «Рувинил»	шт.	38	38
	12. Коробка распаячная для открытой проводки КР 70x 70x40			Промрукав	шт.	160	160
	13. Коробка протяжная для открытой установки IP31 110x 110x81 мм	У994М			шт.	68	68
	14. Коробка распаячная взрывозащищенная 80x134x160	КТА -25		ЗЭМИ	шт.	136	136
	Заградительные огни						
	1. Блок управления заградительными огнями типа «День-Ночь» с ФД, IP65, t -300С "...+ 600С	ТУ 3461-001-98227698-2007	П-1x220В-1x220 В		шт.	4	4
	2. Сдвоенный светосигнальный светодиодный прибор	ТУ 3461-001-98227698-2007	2x30М-1-ЛСД		шт.	8	8
	3. Трубостойка для монтажа заградительных огней типа ЗОМ и СДЗО L=1,2м Ду20				шт.	8	8
	4. Коробка взрывозащищенная КТА -20	ТУ 3464-020-01403993-95			шт.	8	8
	МАТЕРИАЛЫ						

ТРУБЫ (ВРУ, ДО КВАРТИРНЫХ ЩИТОВ)							
1. Труба стальная водопроводная 25х2,8	ГОСТ 3262-75*			м	260	0	
2. Труба стальная водопроводная 20х2,5	ГОСТ 3262-75*			м	100	0	
3. Труба стальная водопроводная 40х3	ГОСТ 3262-75*			м	700	0	
4. Металлорукав герметичный в ПВХ оболочке Ду 20мм	ТУ 488-001-12016868-2002			м	15	0	
5. Уголок 50х50х5-В ГОСТ 8509-93/С235 ГОСТ 27772-88	ГОСТ 8509-93			м	40	0	
6. Труба техническая ПНД Ø20х2мм	ТУ 2248-001-75425602-2009			м	3000	0	
7. Труба техническая ПНД Ø25х2мм	ТУ 2248-001-75425602-2009			м	2900	0	
8. Труба гладкая жесткая ПВХ Ø20 RAL 7035 3 м		CTR10-020-K41-0931	IEK	шт.	585	0	
9. Труба гладкая жесткая ПВХ Ø25 RAL 7035 3м		CTR10-025-K41-0601	IEK	шт.	280	0	
10. Труба гофрированная ПВХ с зондом Ø20 RAL 7035 3м		CTG20-20-K41-1001	IEK	м	4650	0	
11. Труба гофрированная ПВХ с зондом Ø25 RAL 7035		CTG20-25-K41-0501	IEK	м	2500	0	
12. Труба гофрированная ПВХ с зондом Ø40 RAL 7035		CTG20-40-K41-0151	IEK	м	480	0	
13. Труба хризотилцементная безнапорная БНТ 100	ГОСТ 31416-2009			пог .м.	105	0	
14. Труба стальная электросварная 159х6	ГОСТ 10 704-91			м	105	0	
15. Гильза для стояков ЭОМ	АТР по разделу ИС Лист 3,14			компл.	68	0	
16. Гильза для стояков ЭОМ	АТР по разделу ИС Лист 3,2			компл.	68	0	
17. Гильза для стояков СС	АТР по разделу ИС Лист 3,12			компл.	68	0	
ЛОТОК И АКСЕССУАРЫ К ЛОТКУ							
1. Лоток перфорированный 50х200х3000 0,7 мм		CLP10-050-200-3	IEK	шт.	28	0	
2. Лоток перфорированный 50х150х3000 0,7мм		CLP10- 050- 150-3	IEK	шт.	56	0	
3. Кронштейн замковый осн.500мм		CLP1CL-500	IEK	шт.	102	0	
4. Профиль перфорированный 250		CLP1Z-050- 25- 1	IEK	шт.	53	0	
5. Скоба потолочная для крепления профиля		CLP1Q- 050	IEK	шт.	102	0	
6. Кронштейн замковый осн. 200мм		CLP1CL-200	IEK	шт.	75	0	
7. Лоток неперфорированный 200х100 3м		ЛНП 200х100	СКЛ	шт.	20	0	
КАБЕЛЬНАЯ ПРОДУКЦИЯ			суммарное сечение				
1. Кабель ВВГнг(А)- LS 2х 1,5-0,66	ГОСТ 31996-2012	3		м	375	0	
2. Кабель ВВГнг(А)-LS 3х 1,5-0,66	ГОСТ 31996-2012	4,5		м	4245	0	
3. Кабель ВВГнг(А)-LS 4х1,5-0,66	ГОСТ 31996-2012	6		м	405	0	
4. Кабель ВВГнг(А)-LS 3х2,5-0,66	ГОСТ 31996-2012	7,5		м	1670	0	
5. Кабель ВВГнг(А)-LS 3х4- 0,66	ГОСТ 31996-2012	12		м	212	0	
6. Кабель ВВГнг(А)- LS 3х10-0,66	ГОСТ 31996-2012	30		м	2900	2900	
7. Кабель ВВГнг(А)- LS 5х4- 0,66	ГОСТ 31996-2012	20		м	30	30	
8. Кабель ВВГнг(А) 5х6-0,66	ГОСТ 31996-2012	30		м	15	15	
9. Кабель ВВГнг(А) 5х10-0,66	ГОСТ 31996-2012	50		м	325	325	
10. Кабель ВВГнг(А)-LS 5х16-0,66	ГОСТ 31996-2012	90		м	435	435	
11. Кабель ВВГнг(А)-LS 5х25-0,66	ГОСТ 31996-2012	125		м	15	15	
12. Кабель ВВГнг(А)-FRLS 1х50-0,66	ГОСТ 31996-2012	50		м	60	60	
13. Кабель ВВГнг(А)-FRLS 1х70-0,66	ГОСТ 31996-2012	70		м	2700	2700	
14. Кабель ВВГнг(А)-FRLS 3х1,5-0,66	ГОСТ 31996-2012	4,5		м	1895	0	
15. Кабель ВВГнг(А)-FRLS 4х1,5-0,66	ГОСТ 31996-2012	6		м	1495	0	
16. Кабель ВВГнг(А)-FRLS 3х2,5-0,66	ГОСТ 31996-2012	7,5		м	1685	0	
17. Кабель ВВГнг(А)-FRLS 3х4-0,66	ГОСТ 31996-2012	12		м	30	0	
18. Кабель ВВГнг(А)-FRLS 5х6-0,66	ГОСТ 31996-2012	30		м	415	415	
19. Кабель ВВГнг(А)-FRLS 5х10-0,66	ГОСТ 31996-2012	50		м	415	415	
20. Провод ПуГВ -1х25	ГОСТ 31947-2012	25		м	100	100	
21. Провод ПуГВ -1х150	ГОСТ 31947-2012	150		м	180	180	
СРЕДСТВА ИНДИВИДУАЛЬНОЙ ЗАЩИТЫ							
1. Измеритель напряжения				шт.	4	4	
2. Перчатки диэлектрические (пара)				шт.	4	4	
3. Коврик резиновый 1200х800х6				шт.	8	8	
4. Калоши диэлектрические				шт.	4	4	
5. Очки защитные				шт.	4	4	
6. Огнетушитель углекислотный	ОУ2			шт.	4	4	
7. Клещи изолирующие				шт.	4	4	
8. Плакаты (комплект)				шт.	4	4	
9. Рукоятка для снятия предохранителя				шт.	4	4	
9.1. Светильник переносной 220В 60Вт IP20	ТУ 16- 676.163-86 РВО-220			шт.	2	2	
9.2. Аптечка первой помощи для работников		107163155	Виталфарм	шт.	2	2	
ЭОМ.3							

	ВВОДНО-РАСПРЕДЕЛИТЕЛЬНОЕ УСТРОЙСТВО ВРУ				ШТ	1	0
	ВРУ 5					1	0
1	вводные панели в соответствии с однолинейной схемой				ШТ	2	0
2	вводная панель с АВР в соответствии с однолинейной схемой				ШТ	1	0
3	Панель распределительная от АВР в соответствии с однолинейной схемой				ШТ	1	0
4	Панель распределительная индивидуального изготовления 450x450x1800				ШТ	2	0
5	Панель распределительная индивидуального изготовления 630x450x 1800				ШТ	1	0
	ВРУ 6					1	0
1	вводные панели в соответствии с однолинейной схемой				ШТ	2	0
2	вводная панель с АВР в соответствии с однолинейной схемой				ШТ	1	0
3	Панель распределительная от АВР в соответствии с однолинейной схемой				ШТ	1	0
4	Панель распределительная индивидуального изготовления 450x450x 1800				ШТ	2	0
5	Панель распределительная индивидуального изготовления 630x450x 1800				ШТ	1	0
	УЭРН						0
1	Устройство этажное распределительное модульное (1хКЭТ, КСС) с 3 а/я 1200x150 x 3500 КСС следа	УЭРН3			ШТ	5	0
2	Устройство этажное распределительное модульное (1хКЭТ, КС) с 3 а/я 1200x150x3850 КСС слева (2хКЭТ, КСС) с 3 а/я 1500x150x2800 КСС слева	УЭРН3			ШТ	2	0
3	Устройство этажное распределительное модульное (2хКЭТ, КСС) с 4 а/я 1500x150x2800 КСС слева	УЭРН3			ШТ	1	0
4	Устройство этажное распределительное модульное 2хКЭТ, КСС) с 4 а/я 1500x150x3850 КСС слева	УЭРН3			ШТ	2	0
5	Устройство этажное распределительное модульное (2хКЭТ, КС) с 5 а/я 1500x150x2800 КСС слева	УЭРН4			ШТ	16	0
6	Устройство этажное распределительное модульное (2хКЭТ, КСС) с 4 а/я 1500x150x3500 КСС слева	УЭРН4			ШТ	2	0
7	Устройство этажное распределительное модульное 2хКЭТ, КСС) с 4 а/я 1500x150x3850 КСС слева	УЭРН4			ШТ	1	0
8	Устройство этажное распределительное модульное ЭТ, КС) с 5 а/я 1500x150x2800 КСС слева	УЭРН5			ШТ	24	0
9	Устройство этажное распределительное модульное (2хКЭТ, КСС) с 5 а /я 1500x150x3500 КСС слева	УЭРН5			ШТ	1	0
10	Устройство этажное распределительное модульное (2хКЭТ, КСС) с 5 а /я 1500x150x3850 КСС слева	УЭРН5			ШТ	2	0
11	Устройство этажное распределительное модульное (1хКЭТ, КС) с 6 а/я 1200x150x2800 КСС слева	УЭРН6			ШТ	5	0
12	Устройство этажное распределительное модульное 1хКЭТ, КС) с 6 а/я 1200x150x3500 КСС слева	УЭРН6			ШТ	2	0
13	Устройство этажное распределительное модульное 1 хКЭТ, КСС) с 6 а/ я 1200x 150 x 3850 КСС слева	УЭРН6			ШТ	1	0
14	Короб связи и сигнализации 300 x 150x2800мм	ксс			ШТ	5	0
15	Короб электротехнический 300x 150x 2800мм	кэт			ШТ	8	0
16	Компенсатор высоты для УЭР/'1-Х -3850		IND-K0/'1P- 3850-1	IEK	ШТ	13	0
17	Отсек абонентский , комплектующие :				компл.	289	0
17,1	Выключатель нагрузки	ВН-32 2P 63А		IEK	ШТ	1	0
17,2	Автомат дифференциальный 2P 50А 100тА	АД12	MAD10-2-050-C-100	IEK	ШТ	1	0
17,3	Счетчик электронный однофазный двухтарифный	Меркурий 200. 02		НПК «Инкотекс »	ШТ	1	0
18	Отсек абонентский дополнительный, комплектующий:				компл.	5	0
18,1	Выключатель автоматический 2P 10А	ВА4 7-29		IEK	ШТ	2	0
	ЩИТЫ, ЯЩИКИ						
1	Ящик с разделительным (понижающим) трансформатором 220/42 В	ЯТП-0,25-24 У2			ШТ	4	4
2	Выключатель автоматический /P54 2P 10А	АП50Б-2МТ			ШТ	14	14
ЩМ -К	Щит механизации квартирный ЩК, комплектующие			IEK	компл.	289	289
3,1	Выключатель нагрузки 2P 63А	ВН - 32	t1NV10-2-063	IEK	ШТ	1	1
3,2	Выключатель автоматический 1P 10А	ВА4 7-29	t1CB4 729- 1- 10С	IEK	ШТ	1	1
3,3	Автомат дифференциальный 2P 16А 30тА	АД12	t1AD10- 2-016-C-030	IEK	ШТ	1	1
3,4	Щит распределительный пластиковый	ЩРН-П- 12	1KP12-N-12-40-10		ШТ	1	1
ЯСН	Ящик собственных нужд ЯСН , комплектующие:				компл.	5	5
4,1	Выключатель автоматический 1P 25А х-ка С	ВА47-60	MVA41-1-025-C	IEK	ШТ	1	1
4,2	Выключатель автоматический 1P 3А	ВА4 7-29		IEK	ШТ	1	1
4,3	Трансформатор собственных нужд ОС -0,25 220/136,250ВА	ОСМ 1-0,25 220/136,250ВА		IEK	ШТ	1	1
4,4	Выключатель автоматический 1P 10А	ВА47-29	MCB4 729-1-10[IEK	ШТ	1	1
4,5	Автомат дифференциальный 2P 10А 30мА	АВДТ32 С10	MAD22-5-010-C-30	IEK	ШТ	2	2

4,6	Розетка с заземляющим контактом	РАр10-3-ОП	MRD10-16	IEK	шт	2	2
4,7	Щит распределительный навесной	ЩРН-18з-1 36 УХЛЗ	MKM14-N-18-31-z	IEK	шт	1	1
5	Щит силовой ИТП, комплектуемы:				компл.	1	1
5,1	Выключатель нагрузки 4P 63А	ВН-32	MNV10-4-063	IEK	шт	1	1
5,2	Выключатель автоматический 1P 6А	ВА47-29	MVA20-1-006-C	IEK	шт	4	4
5,3	Выключатель автоматический 1P 16А	ВА47-29	MVA20-1-016-C	IEK	шт	1	1
5,4	Выключатель автоматический 1P 25А х-ка С	ВА47-60	MVA41-1-025-C	IEK	шт	1	1
5,5	Щит распределительный навесной 440х120х265	ЩРН-18з-1 36 УХЛ 3	MKM14-N-18-31=z	IEK	шт	1	1
5,6	Выключатель автоматический 3P 40А	ВА47-29		IEK	шт	1	1
6	Щит ОВРУ, комплектуемый:				компл.	1	1
6,1	Выключатель автоматический 3P 80А	ВА4 7-100	MVA40-3-080-C	IEK	шт	1	1
6,2	Выключатель автоматический 1P 50А	ВА47-29	MVA20-1-050-C	IEK	шт	1	1
6,3	Счетчик электронный однофазный двухтарифный	Меркурий 200.02		MVA41-1-025-C	шт	4	4
6,4	Щит металлический 1000х650х300	ЩМП-5-0 36 УХЛЗ	УКМ40-05-31	IEK	шт	4	4
7	Щит ОВРУ, комплектуемый:				компл.	1	1
7,1	Выключатель автоматический 3P 80А	ВА4 7-100	MVA40-3-080-C	IEK	шт	1	1
7,2	Выключатель автоматический 1P 50А	ВА4 7-29	MVA20-1-050-C	IEK	шт	4	4
7,3	Счетчик электронный однофазный двухтарифный	Меркурий 200.02		MVA41-1-025-C	шт	3	3
7,4	Щит металлический 800х650х250	ЩМП-4-0 36 УХЛЗ	УКМ40-04-31	IEK	шт	1	1
8	Щит ОВРУ, комплектуемы:				компл.	1	1
8,1	Выключатель автоматический 3P 80А х-ка с	ВА4 7-100	MVA40-3-080-C	IEK	шт	1	1
8,2	Выключатель автоматический 1P 50А х-ка С	ВА47-29	MVA20-1-050-C	IEK	шт	4	4
8,3	Счетчик электронный однофазный двухтарифный	Меркурий 200. 02		IEK	шт	3	3
8,4	Щит металлический 800х650х250	ЩНП-4-0 36 УХЛЗ	УКМ40-04-31	IEK	шт	1	1
9	Щит освещения подвала комплектуемый:				компл.	2	2
9,1	Выключатель нагрузки 4P 25А	ВН-32	MNV10-4-025	IEK	шт	1	1
9,2	Выключатель автоматический 1P 16А х-ка С	ВА4 7-29	MVA20-1-016-C	IEK	шт	6	6
9,3	Щит распределительный навесной 440х120х265	ЩРН-18з-1 36 УХЛЗ	HKM14-N-18-31-Z	IEK	шт	1	1
10	Щит освещения подвала, комплектуемы:				компл.	1	1
10,1	Выключатель нагрузки 2P 25А	ВН-32	MNV10-2-025	IEK	шт	1	1
10,2	Выключатель автоматический 1P 16А х-ка С	ВА47-29	MVA20-1-016-C	IEK	шт	4	4
10,3	Щит распределительный навесной 310х 120х265	ЩРН-12з-1 36 УХЛЗ	HKM14-N-12-31-Z	IEK	шт	1	1
11	Щит освещения подвала, комплектуемы:				компл.	1	1
11,1	Выключатель нагрузки 2P 25А	ВН-32	MNV10-2-025	IEK	шт	1	1
11,2	Выключатель автоматический 1P 16А х-ка С	ВА47-29	MVA20-1-016-C	IEK	шт	5	5
11,3	Щит распределительный навесной 310х120х265	ЩРН-12~1 36 УХЛЗ	HKM14-N-12-31-Z	IEK	шт	1	1
12	Щит консьержа, комплектуемы:				компл.	5	5
12,1	Выключатель нагрузки 2P 32А	ВН-32	MNV10-2-032	IEK	шт	1	1
12,2	Выключатель автоматический 1P 10А	ВА47-29	MCB4 729- 1-10С	IEK	шт	2	2
12,3	Автомат дифференциальный 2P 16А 30mA	АВДТ32 С16	MAD22-5-016-C-30	IEK	шт	2	2
12,4	Щит распределительный пластиковый 200х255х95	ЩРН-П-12			шт	1	1
СВЕТОТЕХНИЧЕСКИЕ ИЗДЕЛИЯ							
1	светильник потолочный антивандальный /P40 11Вт G23	ЛПБ31-11-006			шт	551	551
2	светильник люминесцентный потолочный призматик /P40 G13	ЛПО46	2 x 18-702		шт	10	10
3	светильник	НПП 2602А	LNPP0-2602А-1-060-КО1	IEK	шт	433	433
4	светильник ламповый для навесного монтажа	PRS/S 418	1059000160	световые Технологии	шт	16	16
5	светильник накладной	АОТ.ОPL 118 HF	1061000030	световые Технологии	шт	14	14
6	светильник направленного света	DLS 113	1201000010	световые Технологии	шт	37	37
7	Бра 1x40Вт E27	Плутон	809020401	MW-LIGHT	шт	10	10
8	Светильник "Номерной знак"	K10-185С			шт	1	1
9	Указатель пожарного гидранта со светодиодной подсветкой	ДБО 01-1-003			шт	1	1
10	Лампа люминесцентная компактная КЛЛ - 1x11Вт	КЛЛ - 11			шт	555	555
11	Лампа люминесцентная компактная КЛЛ -1x18 Вт цоколь G13 ТВ				шт	84	84
12	Лампа накаливания, цоколь E27, мощность 60Вт	Б220-230-60		Лисма	шт	433	433
13	Лампа накаливания E27 40Вт				шт	10	10
Электроустановочные изделия							
1	Сжим ответвительный У 859!1 м50 - 70104-35				шт	870	870
2	Выключатель одноклавишный скрытой установки 250В, 10А				шт	30	30
3	Выключатель одноклавишный открытой установки 250В, 10А, IP54				шт	136	136
4	Выключатель двухклавишный для открытой установки 10А 250В	Форс	EVS20-КО3- 10-5 4-Дс	IEK	шт	5	5
5	Розетка одноместная с 3-м заземляющим контактом открытой установки 220В, 16А, /P54				шт	14	14
6	Розетка двухполюсная сдвоенная скрытой установки с третьим заземляющим контактом				шт	5	5

7	Розетка двухполюсная скрытой установки с третьим заземляющим контактом				шт	10	10
8	Розетка стационарная	ССИ-123	PSR11-032-3	IEK	шт	1	1
9	Коробка распаячная для заливки в бетон (с крышкой) 119х76,4х60мм	ТУСО	10132	ЗАО «Рувинил»	шт	18	18
10	Коробка установочная 70х60мм в бетон	ТУСО	10131	ЗАО «Рувинил»	шт	910	910
11	Коробка распаячная с /п 206х155х 73мм	ТУСО	10164	ЗАО «Рувинил»	шт	289	289
12	Коробка установочная (для установки выключателей и розеток) 60х62	ТУСО	10190	ЗАО «Рувинил»	шт	45	45
13	Коробка распаячная для открытой проводки КР 70х 70х40			Промрукав	шт	250	250
14	Коробка протяжная для открытой установки /Р31 110х110х81мм	У99411			шт	70	70
15	Коробка распаячная взрывозащищенная 80х134х160	КТА-25		ЗЭМИ	шт	35	35
	Заградительные огни					1	1
1	Блок управления заградительными огнями типа «день-Ночь» с ФД, /Р65, t -300[".+ 600[ТУ 3461-001-9822 7698-2007	П-1 х220 1х220 В		шт	3	3
2	Сдвоенный светосигнальный светодиодный прибор	ТУ 3461-001-98227698-2007	2хЗОМ-1ЛСД		шт	6	6
3	Трубостойка для монтажа заградительных огней типа 30/'1 и СДЗО L=1,2м Ду20				шт	6	6
4	Коробка взрывозащищенная КТА-20	ТУ 3464-020-01403993-95			шт	6	6
	МАТЕРИАЛЫ ТРУБЫ (ВРУ, ДО КВАРТИРНЫХ ЩИТОВ)						
1	Труба стальная водогазопроводная 25х2,8	гост 3262-75*			м	250	0
2	Труба стальная водогазопроводная 40х3	гост 3262-75*			м	600	0
3	Металлорукав с полимерным покрытием Ду 22мм	ТУ 2248-001-75425602-2009 2011	ВГ22 У2	ЗЭ/'1И	компл.	1	0
4	Уголок 50х50х5-В ГОСТ 8509-93/С235 ГОСТ 27772-88	ТУ 2248-001-75425602-2009			м	40	0
5	Труба техническая ПНД Ф20х2мм	ТУ 2248-001-75425602-2009			м	4500	0
6	Труба техническая ПНД Ф25х2мм	ТУ 2248-001-75425602-2009			м	3200	0
7	Труба гладкая жесткая ПВХ Ф20 RAL 7035 3 м		CTR10-020-K41-0931	IEK	шт	310	0
8	Труба гладкая жесткая ПВХ Ф25 RAL 7035 3м		CTR10-025-K41-0601	IEK	шт	200	0
9	Труба гофрированная ПВХ с зондом Ф20 RAL 7035		CTG20-20-K41-1001	IEK	м	2500	0
10	Труба гофрированная ПВХ с зондом Ф25 RAL 7035		CTG20-25-K41-0501	IEK	м	2700	0
11	Труба гофрированная ПВХ с зондом Ф40 RAL 7035		CTG20-40-K41-0151	IEK	м	600	0
12	Труба хризотилцементная безнапорная БНТ 100	гост 31416-2009			пог. м .	95	0
13	Труба стальная электросварная 159х6	гост 10704-91			м	95	0
14	Гильза для стояков ЭОМ	А ТР по разделу ИС Лист 3. 14			компл.	54	0
15	Гильза для стояков ЭОМ	А ТР по разделу ИС Лист 3.2			компл.	80	0
16	Гильза для стояков СС	А ТР по разделу ИС Лист 3,12			компл.	70	0
	ЛОТОК И АКСЕССУАРЫ К ЛОТКУ						0
1	Лоток перфорированный 50х200х3000 0,7 мм		CLP10-050-200-3	IEK	шт	43	0
2	Лоток перфорированный 50х150х3000 0,7 мм		CLP10-050-150-3	IEK	шт	86	0
3	Кронштейн замковый осн .500мм		CLP1CL-500	IEK	шт	103	0
4	Профиль перфорированный 250		CLP1Z-050-25-1	IEK	шт	65	0
5	Скоба потолочная для крепления профиля		CLPI0-050	IEK	шт	130	0
6	Кронштейн замковый осн .200мм		CLP1CL-200	IEK	шт	100	0
	КАБЕЛЬНАЯ ПРОДУКЦИЯ						
1	Кабель ВВГнг(А)-LS 2х1,5-0,66	гост 31996- 2012			м	350	0
2	Кабель ВВГнг(А)-LS 3х 1,5-0,66	гост 31996- 2012			м	3100	0
3	Кабель ВВГнг(А)-LS 4х 1,5-0,66	гост 31996- 2012			м	400	0
4	Кабель ВВГнг (А)-LS 3х 2,5-0,66	гост 31996- 2012			м	2500	0
5	Кабель ВВГнг(А)-LS 3х4-0,66	гост 31996- 2012			м	100	0
6	Кабель ВВГнг(А)-LS 3х6-0,66	гост 31996- 2012			м	125	125
7	Кабель ВВГнг(А)-LS 3х10-0,66	гост 31996- 2012			м	3500	3500
7,1	Кабель ВВГнг(А)-LS 1х10-0,66	гост 31996- 2012			м	900	900
8	Кабель ВВГнг(А)-LS 5х4-0,66	гост 31996- 2012			м	100	100
9	Кабель ВВГнг(А)-LS 5х6-0,66	гост 31996- 2012			м	15	15
10	Кабель ВВГнг(А)-LS 5х 10-0,66	гост 31996- 2012			м	500	500
11	Кабель ВВГнг(А) 5х16-0,66	гост 31996- 2012			м	320	320
12	Кабель ВВГнг (А) 5х25-0,66	гост 31996- 2012			м	50	50
13	Кабель ВВГнг(А)-LS 1х50-0,66	гост 31996-2012			м	200	200
14	Кабель ВВГнг(А)-LS 1х70-0,66	гост 31996-2012			м	2900	2900
15	Кабель ВВГнг(А)-FRLS 3х 1,5-0,66	гост 31996-2012			м	1800	0
16	Кабель ВВГнг(А)-FRLS 4х 1,5-0,66	гост 31996-2012			м	1000	0

17	Кабель ВВГнг(А)-FRLS 3х 2,5-0,66	гост 31996-2012			м	2400	0
18	Кабель ВВГнг(А)-FRLS 3 х4 -О, 66	гост 31996-2012			м	30	0
19	Кабель ВВГнг(А)-FRLS 5х6-О,66	гост 31996-2012			м	400	400
20	Кабель ВВГнг(А)-FRLS 5х10-О,66	гост 31996-2012			м	500	500
21	Провод ПуГВ-1 х25	гост 31996-2012			м	100	100
22	Провод ПуГВ-1х150	гост 31996-2012			м	140	140
СРЕДСТВА ИНДИВИДУАЛЬНОЙ ЗАЩИТЫ							
1	Измеритель напряжения				шт	4	4
2	Перчатки диэлектрические (пара)				шт	8	8
3	Коврик резиновый 1200х800х6				шт	4	4
4	Калоши диэлектрические				шт	4	4
5	Очки защитные				шт	4	4
6	Огнетушитель углекислотный	ОУ2			шт	4	4
7	Клещи изолирующие				шт	4	4
8	Плакаты (комплект)				шт	4	4
9	Рукоятка для снятия предохранителя				шт	4	4
9,1	светильник переносной 220В 60Вт IP20	ТУ 16-6 76.163-86 РВО-220			шт	2	2
9,2	Аптечка первой помощи для работников		107163155	Виталфарм	шт	2	2
10	Щит механизации, комплектуемый:				конпл.	1	1
10,1	Выключатель автоматический 4Р 25А х-ка С	ВА41-29	MVA20-4-025-C	IEK	шт	1	1
10,2	Выключатель автоматический 1Р 10А х-ка С	ВА47-29	MCB4 729-1-010C	IEK	шт	2	2
10,3	Автомат дифференциальный 2Р 16А 30mA	АВДТ32 С16	MAD22-5-016-C-30	IEK	шт	2	2
10,4	Розетка с заземляю щим контактом	РАр10 - 3- ОП	MRD10 - 16	IEK	шт	2	2
10,5	Щит распределительный навесной 440х 120х265	ЩРН -18з - 1 36 УХЛ3	HKM14-N-18-31-Z	IEK	шт	1	1
ЭОМ.4							
ВВОДНО-РАСПРЕДЕЛИТЕЛЬНОЕ УСТРОЙСТВО ВРУ							
ВРУ 7							
						1	0
1	вводные панели в соответствии с однолинейной схемой				шт	2	0
2	вводная панель с АВР 8 соответствии с однолинейной схемой				шт	1	0
3	Панель распределительная от АВР 8 соответствии с однолинейной схемой				шт	1	0
4	Панель распределительная индивидуального изготовления 450х450х1800				шт	2	0
5	Панель распределительная индивидуального изготовления 630х450х1800				шт	1	0
ВРУ 8							
						1	0
1	вводные панели в соответствии с однолинейной схемой				шт	2	0
2	вводная панель с АВР в соответствии с однолинейной схемой				шт	1	0
3	Панель распределительная от АВР в соответствии с однолинейной схемой				шт	1	0
4	Панель распределительная индивидуального изготовления 450х450х1800				шт	2	0
5	Панель распределительная индивидуального изготовления 630х450х1800				шт	1	0
УЭРМ							
1	Устройство этажное распределительное модульное (1хКЭТ, КСС) с 3 а/я 1200х150х2800 КСС справа	УЭРМ3			шт	5	0
2	Устройство этажное распределительное модульное (1хКЭТ, КСС) с 3 а/я 1200х150х3500 КСС справа	УЭРМ3			шт	2	0
3	Устройство этажное распределительное модульное (1хКЭТ, КСС) с 3а/я 1200х150х3850 КСС справа	УЭРМ3			шт	1	0
4	Устройство этажное распределительное модульное (2хКЭТ, КСС) с 3 а/я 1500х150х2800 КСС слева	УЭРМ3			шт	13	0
5	Устройство этажное распределительное модульное (2хКЭТ, КСС) с 3 а/я 1500х150х2800 КСС справа	УЭРМ3			шт	1	0
6	Устройство этажное распределительное модульное (2хКЭТ, КСС) с 3 а/я 1500х150х3500 КСС слева	УЭРМ3			шт	2	0
7	Устройство этажное распределительное модульное (1хКЭТ, КСС) с 3 а/я 1500х 150х 3850 КСС слева	УЭРМ3			шт	1	0
8	Устройство этажное распределительное модульное (2хКЭТ, КСС) с 4 а/я 1500х 150 х 2800 КСС слева	УЭРМ5			шт	12	0
9	Устройство этажное распределительное модульное (2хКЭТ, КСС) с 4 а/я 1500х 150х 3500 КСС справа	УЭРМ5			шт	2	0
10	Устройство этажное распределительное модульное (1хКЭТ, КСС) с 4 а/я 1500х150х3850 КСС справа	УЭРМ5			шт	1	0
11	Устройство этажное распределительное модульное (1хКЭТ, КСС) с 5 а/я 1200х150х3500 КСС справа	УЭРМ5			шт	13	0
12	Устройство этажное распределительное модульное (2хКЭТ, КСС) с 5 а/я 1500х150х3500 КСС справа	УЭРМ5			шт	2	0
13	Устройство этажное распределительное модульное (2хКЭТ, КСС) с 5 а/я 1500х150х3850 КСС справа	УЭРМ5			шт	1	0

14	Короб связи и сигнализации 300x150x2800мм	ксс			шт	4	0
15	Короб электротехнический 300x 150x 2800мм	кэт			шт	32	0
16	Компенсатор высоты аля УЭРМ -Х -3850		IND-KOMP-3850- 1	IEK	шт	17	0
17	Отсек абонентский, комплектуемы:				компл.	215	0
17,1	Выключатель нагрузки	ВН-32 2Р 63А		IEK	шт	1	0
17,2	Автомат дифференциальный 2Р 50А 100тА	АД12	MAD10-2-050-С-100	IEK	шт	1	0
17,3	Счетчик электронный однофазный авухтарифный	Меркурий 200.02		HRK-"Инкотекс"	шт	1	0
18	Отсек абонентский аополнительный, комплектуемый:				компл.	4	0
18,1	Выключатель автоматический 2Р 10А	ВА4 7-29		IEK	шт	2	0
	ЩИТЫ, ЯЩИКИ						
1	Ящик с разаелительным (понижающим) трансформтаором 220142В	ЯТП-0,25-24 У 2			шт	2	2
2	Выключатель автоматический /Р54 2Р 10А	АП50Б-2МТ			шт	8	8
3	Щит механизации квартирный ЩК, комплектуемы:				компл.	215	215
3,1	Выключатель нагрузки 2Р 63А	ВН-32	MNV10-2-063	IEK	шт	1	1
3,2	Выключатель автоматический 1Р 10А	ВА4 7-29	МСВ4 729-1-10[IEK	шт	1	1
3,3	Автомат дифференциальный 2Р 16А 30тА	АД12	MAD10-2-016-С-030	IEK	шт	1	1
3,4	Щит распределительный пластиковый	ЩРН-П-12	МКР12-Н-12-40-10	IEK	шт	1	1
4	Ящик собственных нужа ЯСН, комплектуемы :				компл.	4	4
4,1	Выключатель автоматический 1Р 20А х-ка С	ВА4 7-60	MVA 41-1-020-С	IEK	шт	1	1
4,2	Выключатель автоматический 1Р 3А	ВА4 7-29		IEK	шт	1	1
4,3	Трансформатор собственных нужа ОС -0,25 220136,250ВА	ОСМ 1-0,25 22015-36 В			шт	1	1
4,4	Выключатель автоматический 1Р 10А	ВА4 7-29	МСВ4 729-1-10С	IEK	шт	1	1
4,5	Автомат аифференциальный 2Р 10А 30тА	АВДТ32 С10	MAD22-5-010-С-30	IEK	шт	2	2
4,6	Розетка с заземляющим контактом	РАр10-3-ОП	MRD10-16	IEK	шт	2	2
4,7	Щит распреаелительный навесной	ЩРН-1Вз-1 36 УХЛ3	МКМ14-Н-18-31-З	IEK	шт	1	1
5	Щит силовой ИТП, комплектуемы:				компл.	1	1
5,1	Выключатель нагрузки 4Р 63А	ВН-32	MNV10- 4- 063	IEK	шт	1	1
5,2	Выключатель автоматический 1Р 6А	ВА4 7-29	MVA20- 1- 006-С	IEK	шт	6	6
5,3	Выключатель автоматический 1Р 16А	ВА4 7-29	MVA20-1-016-С	IEK	шт	1	1
5,4	Щит распреаелительный навесной 440х 120 х265	ЩРН - 1Вз - 1 36 УХЛ3	МКt114-Н-18- 31-З	IEK	шт	1	1
6	Щит ОВРУ , комплектуемы:				компл.	1	1
6,1	Выключатель автоматический 3Р 80А	ВА 4 7-100	MVA 40-3-080-С	IEK	шт	1	1
6,2	Выключатель автоматический 1Р 50А	ВА4 7-29	MVA20-1-050-С	IEK	шт	3	3
6,3	Счетчик электронный оанофазный двухтарифный	Меркурий 200.02		НПК «Инкот екс»	шт	3	3
6,4	Щит металлический 1000 х650х300	ЩНП-5-0 36 УХЛ3	УКМ40-05-31	IEK	шт	1	1
7	Щит ОВРУ, комплектуемый:				компл.	1	1
7,1	Выключатель автоматический 3Р 80А	ВА4 7-100	MVA40-3-080-С	IEK	шт	1	1
7,2	Выключатель автоматический 1Р 50А	ВА4 7- 29	MVA20-1-050-С	IEK	шт	2	2
7,3	Счетчик электронный оанофазный авухтарифный	Меркурий 200.0 2		НПК «Инкотекс »	шт	2	2
7,4	Щит металлический 800х650х250	ЩНП- 4 - 0 36 УХЛ 3	УКМ40- 04 -3 1	IEK	шт	1	1
8	Щит освещения подвала, комплектуемый:				компл.	1	1
8,1	Выключатель нагрузки 4Р 25А	ВН-32	MNV10-4-025	IEK	шт	1	1
8,2	Выключатель автоматический 1Р 16А х-ка С	ВА4 7-29	MVA20-1-016-С	IEK	шт	6	6
8,3	Щит распределительный навесной 310х120х265	ЩРН-12з-1 36 УХЛ3	МКt114-Н-12-31-З	IEK	шт	1	1
9	Щит освещения подвала, комплектуемый:				компл.	1	1
9,1	Выключатель нагрузки 4Р 25А	ВН-32	MNV10-4-025	IEK	шт	1	1
9,2	Выключатель автоматический 1Р 16А	ВА4 7-29	MVA20-1-016-С	IEK	шт	6	6
9,3	Щит распределительный навесной 310х120х265	ЩРН-12з-1 36 УХЛ3	МКt114-Н-12-31-З	IEK	шт	1	1
10	Щит освещения подвала, комплектуемы:				компл.	1	1
10,1	Выключатель нагрузки 2Р 25А	ВН-32	MNV10-4-025	IEK	шт	1	1
10,2	Вык лю ча те ль а 8тома тический 1Р 16А х - ка С	ВА4 7-29	MVA20-1-016-С	IEK	шт	6	6
10,3	Щит распределительный навесной 310х120х265	ЩРН-12з-1 36 УХЛ3	МКt114-Н-12-31-З	IEK	шт	1	1
11	Щит консьержа, комплектуемы:				компл.	4	4
11,1	Выключатель нагрузки 2Р 32А	ВН-32	MNV10-4-025	IEK	шт	1	1
11,2	Выключатель автоматический 1Р 10А	ВА4 7-29	MVA20-1-016-С	IEK	шт	2	2
11,3	Автомат дифференциальный 2Р 16А 30тА	АВДТ32 С16	МКt114-Н-12-31-З	IEK	шт	1	1
11,4	Щит распределительный пластиковый 200х255х95	ЩРН-П-12			шт	1	1
	СВЕТОТЕХНИЧЕСКИЕ ИЗДЕЛИЯ						
1	Светильник потолочный анти8андальный /Р40 11 Вт G23	ЛПБ31-11-006			шт	516	516
2	светильник люминесцентный потолочный призматик IP40 G13	ЛПО46	2x18-702		шт	8	8
3	Светильник	НПП 2602А	LNPP0-2602A1-060-K01	IEK	шт	363	363
4	Светильник лампыый для на8есного монтажа	PRS/S 418	1059000160	Световые Технологии	шт	14	14
5	Светильник накладной	АОТ.ОPL 118 HF	1061000030	Световые Технологии	шт	1	1
6	Светильник напра8ленного света	DLS 113	1201000010	Световые Технологии	шт	32	32

7	Бра 1x40Вт E27	Плутон	809020401	HW-LIGHT	шт	8	8
8	Патрон настенный карболитовый E 27				шт	111	111
9	Светильник "Номерной знак"	K10- 185C			шт	1	1
10	Указатель пожарного гидранта со светодиодной подсветкой	ДБО 01- 1-003			шт	1	1
11	Лампа люминесцентная компактная КЛЛ -1x11Вт	КЛЛ-11			шт	520	520
12	Лампа люминесцентная компактная КЛЛ - 1x18Вт ЦОКОЛЬ G13 T8				шт	86	86
13	Лампа накаливания , цоколь E 27, мощность 60Вт	Б220-230- 60		Лисма	шт	365	365
14	Лампа накаливания , цоколь E 27, мощность 25Вт	Б220-230- 25		Лисма	шт	111	111
15	Лампа накаливания E27 40Вт				шт	8	8
	Электроустановочные изделия						
1	Сжим ответвительный У 859Н м50 - 70104-35				шт	625	625
2	Выключатель одноклавишный скрытой установки 250В, 10А				шт	21	21
3	Выключатель одноклавишный открытой установки 250В, 10А, IP54				шт	109	109
4	Выключатель двухклавишный для открытой установки 10А 250В	Форс			шт	4	4
5	Розетка одноместная с 3-м заземляющим контактом открытой установки 220В, 16А, /P54				шт	10	10
6	Розетка двухполюсная совмещенная скрытой установки с третьим заземляющим контактом				шт	4	4
7	Розетка двухполюсная скрытой установки с третьим заземляющим контактом				шт	8	8
8	Коробка распаячная для заливки в бетон (с крышкой) 119x76,4x60мм	ТУСО	10132	ЗАО «Рувинил»	шт	10	10
9	Коробка установочная 70x60мм в бетон	ТУСО	10131	ЗАО «Рувинил»	шт	753	753
10	Коробка распаячная с/п 206x155x73мм	ТУСО	10164	ЗАО «Рувинил»	шт	215	215
11	Коробка установочная (для установки выключателей и розеток) 60x62	ТУСО	10190	ЗАО «Рувинил»	шт	31	31
12	Коробка распаячная для открытой проводки КР 70x 70x40			Промрукав	шт	300	300
13	Коробка протяжная для открытой установки /P31 110x110x81 мм	У994М			шт	60	60
14	Коробка распаячная взрывозащищенная 80x134x 160	КТА-25		ззни	шт	30	30
	Заградительные огни						
1	Блок управления заградительными огнями типа «день - Ночь» с ФД, /P65, t -300[".+ 600[ТУ 3461- 001-98227698-2007			шт	3	3
2	совмещенный светосигнальный светооптический прибор	ТУ 3461- 001-98227698-2007			шт	6	6
3	Трубостойка для монтажа заградительных огней типа ЗОН и СДЗО L=1,2м Ду20				шт	6	6
4	Коробка взрывозащищенная КТА -20	ТУ 3464- 020-01403993-95			шт	6	6
	МАТЕРИАЛЫ ТРУБЫ (ВРУ, ДО КВАРТИРНЫХ ЩИТОВ)						
1	Труба стальная водогазопроводная 25x2,8	гост 3262-75*			м	250	0
2	Труба стальная водогазопроводная 40x3	гост 3262-75*			м	700	0
3	Металлорукав герметичный в ПВХ оболочке Ду 20мм	ТУ 488- 001-12016868-2002			м	15	0
4	Уголок 50x50x5-В ГОСТ 8509-93/С 235 ГОСТ 27772-88	гост т 8509-93			м	40	0
5	Труба техническая ПНД Ф20x2мм	ТУ 2248-001-75425602-2009			м	3500	0
6	Труба техническая ПНД Ф25x2мм	ТУ 2248-001-75425602-2009			м	2600	0
7	Труба гофрированная жесткая ПВХ Ф20 RAL 7035 3 м		CTR10-020-K41-0931	IEK	шт	267	0
8	Труба гофрированная жесткая ПВХ Ф25 RAL 7035 3м		CTR10-025-K41-0601	IEK	шт	84	0
9	Труба гофрированная ПВХ с зоном Ф20 RAL 7035		CTG20-20-K41-1001	IEK	м	2250	0
10	Труба гофрированная ПВХ с зоном Ф25 RAL 7035		CTG20-25-K41-0501	IEK	м	2600	0
11	Труба гофрированная ПВХ с зондом Ф40 RAL 7035		CTG20-40-K41-0151	IEK	м	300	0
12	Труба хризотилцементная безнапорная БНТ 100	гост 31416- 2009			пог . м.	105	0
13	Труба стальная электросварная 159x6	гост 10704 - 91			м	105	0
14	Гильза для стояков 30/1	А ТР по разову ИС Лист 3,14			компл	53	0
15	Гильза для стояков 30/1	А ТР по разову ИС Лист 3,2			компл	80	0
16	Гильза для стояков СС	А ТР по разову ИС Лист 3,12			компл	62	0
	ЛОТОК И АКСЕССУАРЫ К ЛОТКУ						
	Лоток перфорированный 50x200x3000 О, 7 мм		CLP10- 050- 200-3	IEK	шт	31	0
	Лоток перфорированный 50x150x3000 О, 7 мм		CLP10-050-150-3	IEK	шт	71	0
	Кронштейн замковый осн .500мм		CLP1CL-500	IEK	шт	102	0
	Профиль перфорированный 2500мм		CLP1Z-050-25- 1	IEK	шт	53	0
	Скоба потолочная для крепления профиля		CLPI0-050	IEK	шт	102	0
	Кронштейн замковый осн. 200мм		CLP1CL-200	IEK	шт	75	0

КАБЕЛЬНАЯ ПРОДУКЦИЯ							
	Кабель ВВГнг(А)-LS 2х1,5-О,66	гост 31996-2012			м	350	350
	Кабель ВВГнг(А)-LS 3х1,5-О, 66	гост 31996-2012			м	2250	2250
	Кабель ВВГнг(А)-LS 4х 1,5-0,66	гост 31996-2012			м	600	600
	Кабель ВВГнг(А)-LS 3х 2,5-0,66	гост 31996-2012			м	2250	2250
	Кабель ВВГнг(А)-LS 3х4 -О,66	гост 31996-2012			м	50	50
	Кабель ВВГнг(А)-LS 3х6 -О,66	гост 31996-2012			м	100	100
	Кабель ВВГнг(А)-LS 3х10 -О,66	гост 31996-2012			м	2800	2800
	Кабель ВВГнг(А) -L S 1х10-О,66	гост 31996-2012			м	650	650
	Кабель ВВГнг(А)-LS 5 х4-О, 66	гост 31996-2012			м	50	50
	Кабель ВВГнг(А)-LS 5х6-О,66	гост 31996-2012			м	15	15
	Кабель ВВГнг(А)-LS 5х10-О,66	гост 31996-2012			м	365	365
	Кабель ВВГнг(А) 5х 16-0,66	гост 31996-2012			м	300	300
	Кабель ВВГнг(А) 5 х25- О,66	гост 31996-2012			м	15	15
	Кабель ВВГнг(А)-LS 1х35-О, 66	гост 31996-2012			м	110	110
	Кабель ВВГнг(А)-LS 1х50-О,66	гост 31996-2012			м	1050	1050
	Кабель ВВГнг(А)-LS 1х70-0,66	гост 31996-2012			м	1350	1350
	Кабель ВВГнг(А)-FRLS 3х 1,5-0,66	гост 31996-2012			м	1500	1500
	Кабель ВВГнг(А)-FRLS 4х 1,5-0,66	гост 31996-2012			м	705	705
	Кабель ВВГнг(А)-FRLS 3х2,5-О,66	гост 31996-2012			м	2000	2000
	Кабель ВВГнг(А)-FRLS 4х2,5-О,66	гост 31996-2012			м	450	450
	Кабель ВВГнг(А)-FRLS 3х4-О,66	гост 31996-2012			м	15	15
	Кабель ВВГнг(А)-FRLS 5 х6 -О,66	гост 31996-2012			м	420	420
	Кабель ВВГнг(А)-FRLS 5 х 10-О,66	гост 31996-2012			м	370	370
	Продод ПУГВ-1х25	гост 3194 7- 2012			м	100	100
	Продод ПУГВ-1 х150	гост 3194 7- 2012			м	40	40
СРЕДСТВА ИНДИВИДУАЛЬНОЙ ЗАЩИТЫ							
1	Измеритель напряжения				шт	4	4
2	Перчатки диэлектрические (пара)				шт	4	4
3	Коврик резиновый 1200х800х6				шт	8	8
4	Калоши диэлектрические				шт	4	4
5	Очки защитные				шт	4	4
6	Огнетушитель углекислотный	ОУ2			шт	4	4
7	Клещи изолирующие				шт	4	4
8	Плакаты (комплект)				шт	4	4
9	Рукоятка для снятия предохранителя				шт	4	4
9.1	Светильник переносной 220В 60Вт IP20	ТУ 16-6 76.163-86 РВО-220			шт	2	2
9.2	Аптечка первой помощи для работников		107163155	Виталфарм	шт	2	2
ЭН							
КАБЕЛЬНАЯ ПРОДУКЦИЯ							
	1. Кабель ВВГнг(А) 5х6-0,66	гост 31996-2012			м	515	400
	2. Кабель ВВГ 3х1,5мм 0,66кВ				м	116	55
	3. Провод ПУГВ-1 х6 желто-зеленый	гост 3194 7-2012			м	15	10
ТРУБЫ							
	1. Труба стальная электросварная 40х3,5	гост 10704-91			м	380	120
	2. Труба гофрированная окрашенная Ф40		551	БИР ПЕКС	м	40	10
ЭЛЕКТРОМОНТАЖНЫЕ ИЗДЕЛИЯ							
	1. Сжим ответвительный У 731М (4 -10/1,5-10)			квт	шт.	335	220
	2. Выключатель автоматический 1Р 6А х-ка С	ВА4 7- 29	MVA20-1-006-С	IEK	шт.	1	1
	3. Выключатель автоматический 3Р 10А х -ка В	ВА47- 29	MVA20-3-010-В	IEK	шт.	1	1
	5. Контактор малогабаритный 18А 230В	КМИ-11810	ККМ11- 018-230-10	IEK	шт.	1	1
	6. Реле времени астрономическое	RV- 01-35		Line Energy	шт.	1	1
	7. Счетчик электронный трехфазный	Меркурий 234 AR Г2-01 Р		НПК «Инкотекс »	шт.	1	1
	8. Шкаф металлический навесной с монтажной платой 240х600х400мм	CS407R		Щитэлектрокомплект	шт.	1	1
	9. Выключатель нагрузки 3Р 20А	ВН-32	MNV10-3-020	IEK	шт.	2	2
СВЕТОТЕХНИЧЕСКОЕ ОБОРУДОВАНИЕ И ОСВЕТИТЕЛЬНАЯ АРМАТУРА							
	1. Светильник уличный торшерный		ЖТУ 09- 150-003	АМИРА	шт.	33	33
	2. Комплекс осветительный 3,5н		КО - 1- 1-3,5(Ф)	АМИРА	шт.	33	33
	3. Лампа газоразрядная	дна Т -100Вт		OSRAM	шт.	33	33
ЭН1							
ОПОРЫ ВОЗДУШНЫХ ЛИНИЙ ЭЛЕКТРОПЕРЕДАЧ							
	1. Опора осветительная		ост -400-8,5/10, 5-01	Электромонташ	шт.	10	10

	2. Кронштейн		К 1-1 Р- 1, 0-1, 0-0,18	Allfresco	шт.	10	10
	СВЕТОТЕХНИЧЕСКИЕ ИЗДЕЛИЯ						
	1. Светильник консольный	Гелиос	ЖКУ21	Лихославльский завод светотехника	шт.	10	10
	2. Лампа газоразрядная	Дра Т-150Вт		OSRAM	шт.	10	10
	КАБЕЛЬНАЯ ПРОДУКЦИЯ						
	1. Провод самонесущий изолированный	СИП2А 3х16+1х25		Afoll	м	240	240
	2. Кабель ВВГнг(А) 4х6-0,66	гост 31996-2012			м	15	15
	3. Провод	ПВС 3х2, 5мм 0,66кВ			м	35	35
	4. Провод ПуГВ -1х2, 5	гост 3194 7-2012			м	2	2
	5. Провод ПуГВ-1х16 желто-зеленый	гост 3194 7-2012			м	10	10
	ТРУБЫ						
	1. Труба гофрированная из самозатухающего ПВХ - пластика Ф40		91940	DKC	м	15	15
	АППАРАТУРА НИЗКОВОЛЬТНАЯ						
	1. Шкаф навесной 800х- 650х250	ЩМП-4-0	УКМ40-04-31	IEK	шт.	1	1
	2. Выключатель автоматический 1Р 10А х-ка С	ВА47-29	МСВ4 729-1-10С	IEK	шт.	1	1
	3. Выключатель автоматический 3Р 10А х -ка В	ВА 47- 29	М ВА20-3-010-В	IEK	шт.	1	1
	4. Реле времени астрономическое	RV-01-35		L ine Energy	шт.	1	1
	5. Контактор малогабаритный 12А 230В	КМИ-11210	ККМ11- 0 12-230 -10	IEK	шт.	1	1
	6. Выключатель кнопочный 10А 1р /Р40	KE 011/4		Эльком	шт.	1	1
	7. Выключатель кнопочный 10А 1 з /Р40	KE 011/4		Эльком	шт.	1	1
	8. Счетчик электронный трехфазный	Меркурий 234 ART2-01 Р		НПК «Инкотекс »	шт.	1	1
	9. Выключатель нагрузки 4Р 40А	ВН-32	MNV10-4-040	IEK	шт.	1	1
	ЛИНЕЙНАЯ АРМАТУРА ВЛ						
	1. Комплект промежуточной подвески	ES 1500E		НИЛЕД	компл.	4	4
	2. Кронштейн для анкерного зажима	cs 10.3		НИЛЕД	шт.	8	8
	3. Скрепка	NC20		НИЛЕД	шт.	20	20
	4. Зажим анкерный	РА 1000		НИЛЕД	шт.	11	11
	5. Зажим сетевой	ОР6		НИЛЕД	шт.	30	30
	6. Зажим сетевой	ОР95		НИЛЕД	шт.	14	14
	7. Лента монтажная	F20		НИЛЕД	м	20	20
	8. Муфта кабельная соединительная	ПКМтп 4 (сип)-16170			шт.	1	1
	ЗЕМЛЯНЫЕ РАБОТЫ						
	1. Бетон Б 15 G1 F50 W2 D2000	гост 74 73-2010			м3	2	2
	2. Рытье стаканов под опоры				шт.	10	10

Ведомость объемов работ по системе ВК (Водоснабжение и канализация) жилого дома № 5.1

Поз.	Наименование и техническая характеристика	Тип, марка, обозначение документа, опросного листа	Код продукции	Поставщик	Ед.измерения	Кол-во по спецификации	НЕ выполнено
1	2	3	4	5	6	7	8
	Система холодного хоз -питьевого водоснабжения В 1						
	Трубы и фасонные части						
1	Труба стальная электросварная оцинкованная Ø159x4,5 (Ø у150)	ГОСТ 10704- 91			м	2	0
2	Труба стальная электросварная оцинкованная Ø108 x 3,5 (Ø у 100)	ГОСТ 10704- 91			м	5	0
3	Труба стальная электросварная оцинкованная Ø89x3,5 (Øу80)	ГОСТ 10704- 91			м	5	0
4	Труба стальная электросварная оцинкованная Ø76x3,5 (Øу65)	ГОСТ 10704- 91			м	950	0
5	Труба стальная электросварная оцинкованная Ø57x3,5(Øу50)	ГОСТ 10704- 91			м	10	0
6	Труба стальная водогазопроводная обыкн. оцинкованная Ø40x3,5 (Øу40)	ГОСТ 3262- 75*			м	95	0
7	Труба стальная водогазопроводная обыкн . оцинкованная 32x3,2 (Øу32)	ГОСТ 3262- 75*			м	2830	0
8	Труба стальная водогазопроводная обыкн . оцинкованная Ø25x3,2 (Øу25)	ГОСТ 3262- 75*			м	95	0
9	Труба стальная водогазопроводная обыкн. оцинкованная Ø20x2,8 (Øу20)	ГОСТ 3262- 75*			м	905	0
10	Труба стальная водогазопроводная обыкн . оцинкованная Ø15x2,8 (Øу15)	ГОСТ 3262- 75*			м	505	0
11	Трубы полипропиленовые PPRC PN 10 Ø20x1,9 (Ø15)				м	135	135
12	Тройник стальной прямой оцинкованный 159x4,5 (Øу150)	ГОСТ 17376-2001			шт.	4	0
13	Тройник стальной прямой оцинкованный 76x3,5 (Øу65)	ГОСТ 17376-2001			шт.	12	0
14	Переход стальной оцинкованный К - 159x4,5-89x3,5 (Øу150-Øу80)	ГОСТ 17378-2001			шт.	2	0
15	Переход стальной оцинкованный К - 108x3,5-76x3,5 (Øу100-Øу65)	ГОСТ 17378-2001			шт.	2	0
16	Переход стальной оцинкованный К -89x3,5-76x3,5 (Ø80-Øу65)	ГОСТ 17378-2001			шт.	2	0
17	Переход стальной оцинкованный К -76x3,5-57x3,0 (Øу65-Øу50)	ГОСТ 17378-2001			шт.	1	0
18	Отдод стальной оцинкованный 90-108x3,5 (Øу100)	ГОСТ 17375-2001			шт.	5	0
19	Отдод стальной оцинкованный 90-89x3,5 (Øу80)	ГОСТ 17375-2001			шт.	9	0
20	Отдод стальной оцинкованный 90-76x3,5 (Øу65)	ГОСТ 17375-2001			шт.	171	0
21	Отдод стальной оцинкованный 60-76x3,5 (Øу65)	ГОСТ 17375-2001			шт.	20	0
22	Отвод стальной оцинкованный 45-76x3,5 (Øу65)	ГОСТ 17375-2001			шт.	12	0
23	Трубная изоляция Термафлекс FRZ J=13 мм для труб Øу150 J-159				м	2	2
24	Трубная изоляция Термафлекс FRZ J=13 мм для труб Øу100 J-108				м	5	5
25	Трубная изоляция Термафлекс FRZ J=13 мм для труб Øу80 J-89				м	5	5
26	Трубная изоляция Термафлекс FRZ E=9 мм для труб Øу65 E-76				м	950	95
27	Трубная изоляция Термафлекс FRZ E=9 мм для труб Øу50 E-60				м	10	4
28	Трубная изоляция Термафлекс FRZ E=9 мм для труб Øу40 E-48				м	95	10
29	Трубная изоляция Термафлекс FRZ E=9 мм для труб Øу32 E-42				м	2830	70
30	Трубная изоляция Термафлекс FRZ E=9 мм для труб Øу25 E-35				м	95	10
31	Трубная изоляция Термафлекс FRZ E=9 мм для труб Øу20 E-28				м	905	100
32	Трубная изоляция Термафлекс FRZ E=9 мм для труб Øу15 E-22				м	505	50
	Запорная и регулирующая арматура						
33	Шаровой кран муфтовый, внутр. резьба, обычная рукоятка, Øу40	ZETA-HV			шт.	1	0
34	Шаровой кран муфтовый, внутр. резьба, обычная рукоятка, Øу32	ZETA-HV			шт.	90	0
35	Шаровой кран муфтовый, внутр. резьба, обычная рукоятка, Øу25	ZETA-HV			шт.	8	0
36	Шаровой кран муфтовый, внутр. резьба, обычная рукоятка, Øу20	ZETA-HV			шт.	17	0
37	Шаровой кран муфтовый, внутр. резьба, обычная рукоятка, Øу15	ZETA-HV			шт.	35	0
38	Шаровой кран муфтовый, внутр. резьба, обычная рукоятка, Øу15	ZETA-HV			шт.	133	0
39	Шаровой кран приварной из PPRC диам. 20 (Øу15)				шт.	108	0
40	Регулятор давления Minibrass Ø у 15				шт.	17	0
41	Задвижка с обрезиненным клином чугунная фланцевая ABRA-A40- 16G-150					1	0
42	Фланец стальной приварной Ру=1,0 МПа Ø150	ГОСТ 12820- 80			шт.	2	0
43	Прокладка резиновая Ø150	ГОСТ 15180- 86			шт.	2	0
44	Болт М16х90 оцинк. с гайкой М 16	ГОСТ 7798- 10*; ГОСТ 5915-70*			шт.	16	0

45	Задвижка с обрезиненным клином чугунная фланцевая ABRA - A40-16G- 100					2	0
46	Фланец стальной приварной Ру= 1, 0 МПа Ø10 0	ГОСТ 12820- 80			шт.	4	0
47	Прокладка резиновая Ø100	ГОСТ 15180- 86			шт.	4	0
48	Болт М16х 90 оцинк. с гайкой М16	ГОСТ 7798- 70*; ГОСТ 5915-70*			шт.	32	0
49	Задвижка с обрезиненным клином чугунная фланцевая ABRA- A40- 16G-080					2	0
50	Фланец стальной приварной Ру= 1, 0 МПа Ø80	ГОСТ 12820- 80			шт.	4	0
51	Прокладка резиновая Ø80	ГОСТ 15180- 86			шт.	4	0
52	Болт М16х90 оцинк. с гайкой М16	ГОСТ 7798- 70*; ГОСТ 5915- 70*			шт.	32	0
53	Труба стальная электросварная Ø108х4,0	ГОСТ 10704- 91			м	14	0
54	Труба стальная электросварная Ø76х3,5	ГОСТ 10704- 91			м	370	0
55	Труба стальная электросварная Ø57х3,5	ГОСТ 10704- 91			м	3	0
56	Труба стальная водогазопроводная Ø48х3,5	ГОСТ 3262- 75*			м	85	0
57	Труба стальная водогазопроводная Ø42,3х3,2	ГОСТ 3262- 75*			м	0,5	0
58	Грунтовка ГФ - 021	ГОСТ 25129- 82*			м2	110	0
59	Труба ПЗ100 SDR 17-160х 9,5 питьевая (PN10) (Øу150)	ГОСТ 18599- 2001*			м	4	0
60	Втулка под Фланец ПЗ 100 SDR17 160 питьевая (PN10) (Ø у150)	ТУ 2248- 001- 50049230- 2007			шт.	2	0
61	Фланец стальной для разъемных соединений полиэтиленовых труб. Øу150				шт.	2	0
62	Фланец стальной приварной Ру = 1,0 МПа Øу150	ГОСТ 12820- 80			шт.	2	0
63	Болт М16 х 70 оцинк. с гайкой М16	ГОСТ 7798- 70*; ГОСТ 5915- 70*			шт.	16	0
64	Труба ПЗ100 SDR 17-110х6,6 питьевая (PN10) (Øу100)	ГОСТ 18599-2001*			м	4	0
65	Втулка под фланец ПЗ 100 SDR17 110 питьевая (PN10) (Øу100)	ТУ 2248-001-50049230- 2007			шт.	2	0
66	Фланец стальной для разъемных соединений полиэтиленовых труб Øу100				шт.	2	0
67	Фланец стальной приварной Ру =1,0 МПа Øу100	ГОСТ 12820-80			шт.	2	0
68	Болт М16х 70 оцинк. с гайкой М16	ГОСТ 7798-70*; ГОСТ 5915-70*			шт.	16	0
69	Ороситель спринклерный водяной СВОО-Рво (д)0,3- R1/2/P57.ВЗ- "СВВ-К57"	"СВВ-К57"			шт.	45	0
70	Устройство внутриквартирного пожаротушения КПМ Пульс - 01/1				компл.	1112	1112
71	Механизм прочистки, промывки, дезинфекции и пожаротушения мусоропровода ООО "Прана"	ТУ 4559-010-05763777-98			шт.	17	0
72	Металлоконструкции для крепления трубопроводов				кг.	575	0
	Водомерный узел В 1 (секции 7- 17).						
	1. Счетчик турбинный с импульсным выходом ВСХНд - 50	ТУ 4213- 201-1815455- 2002			компл.	1	0
	2. Фильтр сетчатый чугунный фланцевый ABRA- YF-3016- D050				компл.	1	0
	3. Патрубок стальной оцинкованный L=150 мм Ø50	ГОСТ 3262-75*			шт.	2	0
	4. Патрубок стальной оцинкованный L=200 мм Ø15	ГОСТ 3262-75*			шт.	2	0
	5. Вентиль запорный му фт . 15ч8р2 Ø15	ГОСТ 5761- 74			шт.	1	0
	6. Кран трехходовой для манометра VFM201015GM				шт.	1	0
	7. Манометр МП 3-У Ру = 10 бар	ГОСТ 2405-88			шт.	1	0
	8. Переход стальной оцинкованный 89х3,5 - 57х3,0 (Ø80- Ø50)	ГОСТ 17378- 2001			шт.	2	0
	9. Фланец стальной приварной Ру = 1,0 МПа, Ø80	ГОСТ 12820-80			шт.	2	0
	10. Фланец стальной приварной Ру = 1,0 МПа, Ø50	ГОСТ 12820-80			шт.	4	0
	11. Прокладка резиновая Ø50	ГОСТ 7338- 77*			шт.	4	0
	12. Болт М16х 70 оцинк. с гайкой М16	ГОСТ 7798- 70*; ГОСТ 5915- 70*			компл.	16	0
	13.Задвижка с обрезиненным клином чугунная Фланцевая Ø80	ABRA- A40-16G- 080			компл.	5	0
	14.Патрубок стальной оцинкованный L=1160 мм Ø80	ГОСТ 3262- 75*			шт.	1	0
	15. Тройник стальной приварной оцинкованный Ø80	ГОСТ 17376-2001			шт.	4	0
	16. Фланец стальной приварной Ру =1,0 МПа Ø80	ГОСТ 12820-80			шт.	8	0
	17.Прокладка резиновая Ø80	ГОСТ 15180- 86			шт.	8	0
	18. Болт М16х70 оцинк. с гайкой М16 , Ру=16 кгс/кв.см	ГОСТ 7798- 70*; ГОСТ 5915- 70*			шт.	56	0
	19. Опора ОП -2	Прилагаемые материалы			шт.	2	0
	Опора КНС - VIII	Прилагаемые материалы			шт.	2	0
	Запорная и регулирующая арматура						
	1. Шаровый кран муфтовый, внутр. резьба, обычная рукоятка Ø25				шт.	3	0
	2. Шаровый кран муфтовый, внутр. резьба, обычная рукоятка Ø25				шт.	2	0
	3. Шаровый кран муфтовый, внутр. резьба, обычная рукоятка Ø25				шт.	8	0
	4. Шаровый кран муфтовый, внутр. резьба, обычная рукоятка Ø25				шт.	16	0

	5. Шаровый кран муфтовый, внутр. резьба, обычная рукоятка Ø25			шт.	16	0
	6. Шаровый кран муфтовый, внутр. резьба, обычная рукоятка Ø25			шт.	16	0
	7. Шаровый кран муфтовый, внутр. резьба, обычная рукоятка Ø25			шт.	19	0
	8. Шаровый кран муфтовый, внутр. резьба, обычная рукоятка Ø25			шт.	19	0
	9. Статический балансировочный клапан резьбовой латунный VIR 9505 Øу15			шт.	6	0
	10. Шаровый кран приварной из PPRC диам. 20 (Ду15)	ТУ 2248-021-41989945-05		шт.	59	59
	11. Воздухоотводчик автоматический поплавковый Flexvent Ду 1/2"			шт.	10	10
	12. Трехходовой смесительный клапан Ø20	Heimeier		шт.	3	0
	13. Клапан предохранительный Øу15 Р= 6 бар			шт.	8	0
	Оборудование для систем водоснабжения					
	1. Смеситель для умывальника двухрукояточный центральный наобортный , излив с аэратором тип См-УмДЦБА	ГОСТ 25809-96		компл.	21	21
	2. Смеситель для мойки двухрукояточный с подводками в раздельных отверстиях настенный, излив с аэратором тип См-МДРНА	ГОСТ 25809-96		компл.	7	7
	3. Смеситель для мойки двухрукояточный центральный наобортный, излив с аэратором тип См-МДЦБА	ГОСТ 25809-96		компл.	3	3
	4. Смеситель для душа ддвухрукояточный с поддоками в раздельных отверстиях застенный с дцшедой сеткой на штанге тип См -ДшДРЗШт	ГОСТ 25809-96		компл.	5	5
	5. Смеситель для ванны ддвухрукояточный с поддоками в раздельных отдерствиях застенный тип См -ВДРЗ	ГОСТ 25809-96		компл.	1	1
	6. Подводка гибкая к бачку унитаза			компл.	17	17
	7. Подводка гибкая в оплетке для смесителя умывальника (мойки) L=0,3 м	ЗИП-М НН 1/2"		компл.	66	66
	8. Смеситель для умывальника однорукояточный ЦС -СН 27г/1 М44 Престиж	ГОСТ 25809-96		компл.	9	9
	9. Кран поливочный (для внутренних помещений) в т ч : Смеситель для умывальника ддвухрукояточный застенный , излив с аэратором. Тип См-УмДРЗА.	ГОСТ 25809-96		шт.	3	3
	Переходник с наружной резьбой 1/2"x24x1.5	ICMA		шт.	3	3
	Штуцер под шланг с внутренней резьбой 112"x10 мм	СТМ		шт.	3	3
	Рукав напорный В (11)-10-20-31, L=3. м	ГОСТ 18698- 79		шт.	3	3
	10. Полотенцесушитель "Лидер Сталь М "			компл.	6	6
	Водомерный узел В 1 (секции 1-6).					
	1. Счетчик турбинный с импульсным выходом ВСХНд - 40	ТУ 4213-201-1815455-2001		компл.	1	0
	2. Фильтр сетчатый латунный резьбовой АВРА-YS-3000Е -040			компл.	1	0
	3. Сгон стальной оцинкованный 40-Ц; L=150 мм ф40	ГОСТ 8969- 75		шт.	1	0
	4. Патрубок стальной оцинкованный L=210 мм ф40	ГОСТ 3262-75*		шт.	1	0
	5. Патрубок стальной оцинкованный L=150 мм ф40	ГОСТ 3262-75*		шт.	1	0
	6. Патрубок стальной оцинкованный L=200 мм ф15	ГОСТ 3262-75*		шт.	2	0
	7. Вентиль запорный нуфт . 15ч8р2 ф15	ГОСТ 5761- 74		шт.	1	0
	8. Кран трехходовой для нанонетра VFM201015GM			шт.	1	0
	9. Манометр НП 3-У Ру=10 бар	ГОСТ 2405-88		шт.	1	0
	10. Муфта длинная прямая ф40	ГОСТ 8955- 75		шт.	2	0
	11. Контргайка ф40	ГОСТ 8961- 75		шт.	2	0
	12. Переход концентрич. стальной оцинк. 45x4-89x6	ГОСТ 17378-2001		шт.	2	0
	13. Переход концентрич . стальной приварной 89x6- 108x6	ГОСТ 17378-2001		шт.	2	0
	14. Фланец стальной приварной Ру =1,0 МПа, ф80	ГОСТ 12820-80		шт.	4	0
	15. Фланец стальной приборной Ру =1,0 МПа, ф100	ГОСТ 12820-80		шт.	10	0
	16. Задвижка с обрениеннын клинон чугунная фланцевая ф100	АВРА-А40-16G-100		компл.	5	0
	17. Патрубок стальной оцинкованный L=1726 мм ф100	ГОСТ 3262-75*		шт.	1	0
	18. Тройник стальной приборной оцинкованный ф100	ГОСТ 17376-2001		шт.	4	0
	19. Болт М16х70 оцинк. с гайкой М16 ,Ру=16 кгс/кв.см	ГОСТ 7798- 70*: ГОСТ 5915- 70*			88	0
	20. Прокладка резиновая ф100	ГОСТ 15180-86		шт.	10	0
	21. Прокладка резиновая Ø80	ГОСТ 15180-87		шт.	2	0
	22. Опора ОП-2	Прилагаемые материалы		шт.	2	0
	23. Опора КНС - VIII	Прилагаемые материалы		компл.	2	0
	Водомерный узел В 1 (УзелI) .					
	1. Счетчик крыльчатый для холодной воды ВСХ -15	ТУ 4213- 200- 18151455-2001		компл.	1	1
	2. Кран шаровой муфта/резьба ф у15			шт.	2	2
	3. Фильтр сетчатый муфтовый латунный ф у15			шт.	1	1
	4. Нипель латунный ф у15			шт.	2	2

	5. Прокладка резиновая			шт.	2	2
	6. Гайка накидная латунная ф у15			шт.	2	2
	Водонерные узлы кбартирные (В 1)					
	Узел II					
	1. Счетчик крыльчатый для холодной боды ВСХ -15	ТУ 4213- 200- 18151455-2001		компл.	512	512
	2. Кран шаровой муфта /резьба ф15			шт.	512	512
	3. Фильтр сетчатый муфтовый латунный ф15			шт.	512	512
	4. Нипель латунный ф15			шт.	1024	1024
	5. Прокладка резиновая			шт.	1024	1024
	6. Гайка накидная латунная ф15			шт.	1024	1024
	7. Переходник на ППР с внутренней металлической резьбой ф15			шт.	512	512
	Узел III					
	1. Счетчик крыльчатый для холодной боды ВСХ - 15	ТУ 4213-200-18151455-2001		компл.	667	667
	2. Кран шаровой муфта/резьба ф у15			шт.	667	667
	3. Фильтр сетчатый муфтовый латунный ф у15			шт.	667	667
	4. Нипель латунный ф у15			шт.	2001	2001
	5. Прокладка резиновая			шт.	1334	1334
	6. Гайка накидная латунная ф у15			шт.	1334	1334
	7. Переходник на ППР с внутренней металлической резьбой ф у15			шт.	667	667
	8. Регулятор давления Mini brass Фy15			шт.	667	667
	Повысительная хоз . -питьевая насосная установка (секция 3)					
	1. Wilo SiBoost Start 2 Helix VE 1006 0=12,93 н 3/4, Н=72,5 н.в.ст. Р = 4,0 кВт: в комплекте со шкафом управления			компл.	1	1
	2. Манометр МП 3-У Р= 10 бар (на подающем трубопроводе)	ГОСТ 8955-75		компл.	1	1
	3. Резиновый компенсатор со свободными фланцами и ограничителями линейного расширения на опоре со звукоизоляцией КТW DN65			компл.	4	4
	4. Резьбовой фланец для коллекторов DN65			шт.	4	4
	5. Задвижка с обрезиненным клином чугунная фланцевая АВРА- А40- 16G- 065	АВРА - А40-16G-065		компл.	5	5
	6. Клапан обратный двухстворчатый межфланцевый АВРА-D-122-EN065S	АВРА-D- 122-EN065S		шт.	1	1
	7. Фланец стальной придарной Ру =1,0 НПа ф у65	ГОСТ 12820- 80		шт.	12	12
	8. Прокладка резиновая фy65	ГОСТ 15180-86		шт.	16	16
	9. Болт М 16х90 оцинк. с гайкой М16	ГОСТ 77 98- 70*; ГОСТ 5915- 70*		компл.	56	56
	10. Болт М16х 130 оцинк . с гайкой М16	ГОСТ 77 98- 70*; ГОСТ 5915- 70*		компл.	4	4
	Канализация (К1)					
	1. Труба ПВХ раструбная класс S ф110х3,2	ТУ 4 926-005-41989945-97		п.м	2	0
	2. Труба ПП U110	ТУ 4 926-005-41989945-97		п.м	270	0
	3. Труба ПП U50	ТУ 4 926-005-41989945-97		п.м	54	0
	4. Крестовина двухплоскостная ПП 110/110/50 левое	ТУ 4 926-005-41989945-97		шт.	1	0
	5. Тройник ПП 110/110х90°	ТУ 4 926-005-41989945-97		шт.	5	0
	6.Тройник ПП 110/50х90°	ТУ 4 926-005-41989945-97		шт.	6	0
	7. Тройник ПП 110/110х45°	ТУ 4 926-005-41989945-97		шт.	64	0
	8. Тройник ПП 110/50х45°	ТУ 4 926-005-41989945-97		шт.	10	0
	9. Тройник ПП 50/50х90°	ТУ 4 926-005-41989945-97		шт.	5	0
	10. Тройник ПП 50/50х45°	ТУ 4 926-005-41989945-97		шт.	19	0
	11. Отвод ПП 110 х 90°	ТУ 4 926-005-41989945-97		шт.	9	0
	12. Отвод ПП 110х45°	ТУ 4 926-005-41989945-97		шт.	125	0
	13. Отвод ПП 50х45°	ТУ 4 926-005-41989945-97		шт.	83	0
	14. Переход ПП 110х50	ТУ 4 926-005-41989945-97		шт.	5	0
	15. Компенсационный патрубок ПП 110	ТУ 4 926-005-41989945-97		шт.	16	0
	16. Компенсационный патрубок ПП 50	ТУ 4 926-005-41989945-97		шт.	-	0

	17. Ревизия ПП 110	ТУ 4 926-005-41989945-97			шт.	14	0
	18. Ревизия ПП 50	ТУ 4 926-005-41989945-97			шт.	-	0
	19. Заглушка ПП 110	ТУ 4 926-005-41989945-97			шт.	25	0
	20. Заглушка ПП 50	ТУ 4 926-005-41989945-97			шт.	5	0
	21. Муфта противопожарная типа "ОГРАКС -ПМ-110" длиной 60 мм	ТУ 5285-02 7-1326 7785-04			шт.	24	0
	22.Муфта противопожарная типа "ОГРАКС -ПМ-50" длиной 40 мм	ТУ 5285-02 7-1326 7785-04			шт.	10	0
	23. Пергамин П-250				м2	77,1	0
	24. Металлоконструкции для крепления трубопроводов и оборудования				кг	87	0
	Повысительная хоз .-питьевая насосная установка (секция 10)						
	1. Повысительная насосная установка Wilo COR-3 NVI 808/SKw-EB-R 0=17,3 м 3/ч, H=73,0 м.в.ст" P=3,0 кВт; в комплекте со шкафом управления				компл.	1	0
	2. Манометр МПЗ-У Р=10 бар (на подающем трубопроводе)				компл.	1	0
	3. Резиновый компенсатор со свободными фланцами и ограничителями линейного расширения на опоре со звукоизоляцией KTW DN80				компл.	4	0
	4. Резьбовой фланец для коллекторов DN65				шт.	4	0
	5. Задвижка с обрезиненным клином чугунная фланцевая ABRA-A40-16G-065	ABRA-A40- 16G-065			компл.	5	0
	6. Клапан обратный двухстворчатый межфланцевый ABRA-D-122- EN065S	ABRA-D-122-EN065S			шт.	1	0
	7. Фланец стальной приварной Ру =1,0 МПа фу65	ГОСТ 12820-80			шт.	12	0
	8. Прокладка резиновая фу65	ГОСТ 15180-86			шт.	16	0
	9. Болт М16х90 оцинк. с гайкой М16	ГОСТ 7798- 70*; ГОСТ 5915- 70*			компл.	56	0
	10. Болт М16х130 оцинк. с гайкой М16	ГОСТ 7798- 70*; ГОСТ 5915- 70*			компл.	4	0
	Система горячего водоснабжения с циркуляцией Т 3, Т4						
	Трубы и фасонные части						
	1. Труба стальная электросварная оцинкованная ф76х3,5 (фу65)	ГОСТ 3262-75*			м	275	0
	2. Труба стальная электросварная оцинкованная ф57х3,5 (фу50)	ГОСТ 3262-75*			м	435	0
	3. Труба стальная водогазопроводная обычн. оцинкованная ф40х3,5 (фу40)	ГОСТ 3262-75*			м	240	0
	4. Труба стальная водогазопроводная обычн. оцинкованная ф32 х3,2 (фу32)	ГОСТ 3262-75*			м	2850	0
	5. Труба стальная водогазопроводная обычн. оцинкованная ф25х3,2 (фу25)	ГОСТ 3262-75*			м	525	0
	6. Труба стальная водогазопроводная обычн. оцинкованная ф20х2,8 (фу20)	ГОСТ 3262-75*			м	3940	0
	7. Труба стальная водогазопроводная обычн. оцинкованная ф15х2,8 (фу15)	ГОСТ 3262-75*			м	500	0
	8. Трубы полипропиленовые PPRC PN 20 ф20х1,9 (Фу 15)				м	120	120
	9. Тройник стальной прямой оцинкованный 1-76, 1х5,0 (фу65)	ГОСТ 17376-2001			шт.	3	0
	10. Тройник стальной прямой оцинкованный 1-60,3х4, 0 (фу50)	ГОСТ 17376-2001			шт.	3	0
	11. Отвод стальной оцинкованный 90- 1-76,1х5,0 (фу65)	ГОСТ 17375-2001			шт.	48	0
	12. отвод стальной оцинкованный 60- 1- 76,1х5,0 (фу65)	ГОСТ 17375-2001			шт.	8	0
	13. Отвод стальной оцинкованный 30- 1-76,1х5, 0 (фу65)	ГОСТ 17375-2001			шт.	1	0
	14. Отвод стальной оцинкованный 90- 1-60,3х4,0 (фу50)	ГОСТ 17375-2001			шт.	8	0
	15. Отвод стальной оцинкованный 60- 1- 60,3х4,0 (фу50)	ГОСТ 17375-2001			шт.	1	0
	16. Отвод стальной оцинкованный 45-1-60,3х4,0 (фу50)	ГОСТ 17375-2001			шт.	4	0
	17. Отвод стальной оцинкованный 30-1- 60,3х4,0 (фу50)	ГОСТ 17375-2001			шт.	1	0
	18. Трубная изоляция Термафлекс FRZ J=13 мм для труб фу65 J-76				м	275	27
	19. Трубная изоляция Термафлекс FRZ J=13 мм для труб фу50 J-60				м	435	42
	20. Трубная изоляция Термафлекс FRZ) : 13 мм для труб фу40 J-48				м	240	25
	21. Трубная изоляция Термафлекс FRZ)=13 мм для труб фу32 J-42				м	2850	250
	22. Трубная изоляция Термафлекс FRZ)=13 мм для труб фу25 J- 35				м	525	52
	23. Трубная изоляция Термафлекс FRZ J: 13 мм для труб фу20 J-28				м	3940	380
	24. Трубная изоляция Термафлекс FRZ J=13 мм для труб фу15 J-22				м	500	50
	Запорная и регулирующая арматура						
	25. Шаровой кран муфтовый, внутр. резьба, обычная рукоятка, фу32	ZETA-HV			шт.	82	0

26. Шаровой кран муфтовый, внутр. резьба, обычная рукоятка, фy20	ZETA-HV			шт.	116	0
27. Шаровой кран муфтовый, внутр. резьба, обычная рукоятка, фy15	ZETA-HV			шт.	34	0
28. Шаровой кран муфтовый, внутр. резьба, обычная рукоятка, фy15	ZETA-HV			шт.	134	0
29. Шаровой кран муфтовый, внутр. резьба, обычная рукоятка, фy25	ZETA-HV			шт.	2220	0
30. Шаровой кран муфтовый, внутр. резьба, обычная рукоятка, фy25	ZETA-HV			шт.	11	0
31. Ручной балансировочный клапан фy25	VIR 9505			шт.	11	0
32. Задвижка клиновья фy25				шт.	82	0
33. Шаровой кран приварной из PPRC диам. 20 (фy15)				шт.	88	88
34. Воздухоотводчик автоматический поплавковый Flexvent фy 1/2"				шт.	82	20
35. Регулятор давления Minibrass фy15				шт.	17	0
36. Труба стальная электросварная ф108x4,0	ГОСТ 10704-91			м	12	0
37. Труба стальная электросварная ф89x4,0	ГОСТ 10704-91			м	8	0
38. Труба стальная электросварная ф76 x3,5	ГОСТ 10704-91			м	370	0
39. Труба стальная водогазопроводная ф48x3,5	ГОСТ 3262-75*			м	455	0
40. Грунтовка ГФ-021	ГОСТ 25129-82*			м2	150	0
41. Металлоконструкции для крепления трубопроводов				кг	810	0
Водомерные узлы кбартирные (ТЗ)						
Узел IV						
1. Счетчик крыльчатый для холодной воды ВСГ -15				компл.	512	512
2. Кран шаровой муфта /резьба фy15				шт.	512	512
3. Фильтр сетчатый муфтовый латунный фy15				шт.	512	512
4. Нипель латунный фy15				шт.	1024	1024
5. Прокладка резиновая				шт.	1024	1024
6. Гайка накидная латунная фy15				шт.	1024	1024
7. Переходник на ППР с внутренней металлической резьбой фy15				шт.	512	512
Узел V						
1. Счетчик крыльчатый для холодной воды ВСГ -15				компл.	667	667
2. Кран шаровой муфта/резьба фy 15				шт.	667	667
3. Фильтр сетчатый муфтовый латунный фy15				шт.	667	667
4. Нипель латунный фy15				шт.	2001	2001
5. Прокладка резиновая				шт.	1334	1334
6. Гайка накидная латунная фy15				шт.	1334	1334
7. Переходник на ППР с внутренней металлической резьбой фy15				шт.	667	667
8. Регулятор давления Minibrass фy15				шт.	667	667
Оборудование						
1. Умывальник овальный первой величины фарфоровый, с отверстиями в полочках для установки смесительной арматуры Умов 1Ф				компл.	12	12
2. Умывальник 500x400x 170(h)				компл.	9	9
3. Унитаз тарельчатый с косым выпуском с цельноотлитой полочкой со смывным бачком с арматурой , устанавливаемом на унитазе с верхним пуском, в комплекте с крепежными деталями Ун ТКФ				компл.	4	4
4. Унитаз детский 405x290x330(h)				компл.	12	12
5. Поддон мелкий стальной эмалированный с уравниателем электрических потенциалов ПДСм 800				компл.	4	4
6. Поддон глубокий стальной эмалированный с уравниателем электрических потенциалов ПДСг 800				компл.	1	1
7. Ванна бытовая 1700x800x700				компл.	1	1
8. Видуар медицинский (слив больничной)	"СБ-2-НЕДГРАДЪ-КЕР-ПОЛНЫЙ"			компл.	1	1
9. Сифон пластмассовый бутылочный унифицированный для моек и умывальников с вертикальным отводом тип СБУВ	ГОСТ 23289-94			компл.	21	21
10. Сифон Р-образный для разрыва струи для моек с приемной овальнойсборкой	НС7-FUN			компл.	12	12
11. Сифон с выпуском для мелких душевых поддонов тип СПМ	ГОСТ 23289-94			компл.	7	7

12. Сифон с выпуском и переливом для ванн и глубоких душевых поддонов СВПП	ГОСТ 23289-94		компл.	2	2
13. Слив от унитаза гофрированный			шт.	16	16
14. Сифон для стиральной машины			компл.	2	2
15. Трап вертикальный D110 с чуг. решеткой ТП - 104. 110-150 VPHs			шт.	7	7
16. Трап вертикальный D110 с чуг. решеткой " Сухой" затвор ТП-104.110-150 VPDs	HL400ECO		шт.	6	6
16. Вентиляционный клапан Ф110			шт.	3	3
17. Умывальник с локтевым смесителем			компл.	2	2
18. Смеситель для мойки с душирующим устройством			компл.	5	5
Оборудование					
1. Умывальник овальный первой величины фарфоровый , с отверстиями в полочках для установки смесительной арматуры УмОв 1Ф	ГОСТ 30493- 96		компл.	71	71
2. Сифон пластнассовый бутылочный унифицированный для моек и умывальников с вертикальнын отводом тип СБУВ	ГОСТ 23289- 94		компл.	71	71
3. Смеситель для умывальника двухрукояточный центральный наборный, излив с аэратором тип Сн УмДЦБА	ГОСТ 25809-96		компл.	71	71
4. Подводка гибкая в оплетке для смесителя умывальника (мойки) L=0,3 м	ЗИП-М НН 1/2"		компл.	142	142
5. Унитаз тарельчатый с косым выпуском с цельноотлитой полочкой со смывным бачком с арматурой, устанавливаемом на унитазе с верхним пуском, в комплекте с крепежными деталями УНТКФ	ГОСТ 30493- 96		компл.	20	20
6. Слив от унитаза гофрированный			шт.	20	20
7. Подводка гибкая к бачку унитаза			компл.	20	20
8. Душевой поддон стальной эналированный ВТ 10170 700 мм			компл.	34	34
9. Сифон с выпуском для мелких душевых поддонов тип СПМ	ГОСТ 23289-94		компл.	34	34
10. Трап чугунный с вертикальным отводом ТП -104. 110- 150- VPHs	ТП - 104.110-150- VPHs		шт.	29	29
11. Установка для водоотведения Wilo-HiDrainlift 3-37 со встроенным обратным клапаном			шт.	17	17
12. Смеситель для умывальника двухрукояточный с подводками в отдельных отверстиях застенный, излив с аэратором тип См - УмРЗА "Ф1/2"-24x1,5)	ГОСТ 25809- 96		компл.	51	51
13. Воронка овальная 40 FUNNEL -В McAlpine			шт.	1	1
14. Сифон Нерво CV1WH Ф40			шт.	1	1
15. Сифон McAlpineHC8-FUN			шт.	1	1
Противопожарный водопровод В 2 (кладовые)					
1. Труба стальная электросварная ф89x3,5 (фy80)	ГОСТ 10704- 91		м	2555	0
1. Труба стальная электросварная ф76x3,5 (фy65)	ГОСТ 10704- 91		м	52	0
1. Труба стальная электросварная ф57x3,0 (фy50)	ГОСТ 10704- 91		м	200	0
4. Тройник стальной -89x3,5 (фy80)	ГОСТ 17376-2001		шт.	48	0
5. Тройник стальной -89x3,5- 76x3,5 (фy80-фy65)	ГОСТ 17376-2001		шт.	16	0
6. Тройник стальной -89x3,5- 57x3,0 (фy80-фy50)	ГОСТ 17376-2001		шт.	707	0
6. Тройник стальной -89x3,5- 57x3,0 (фy80-фy50)	ГОСТ 17376-2001		шт.	16	0
8. Тройник стальной -76x3,5 (фy65)	ГОСТ 17376-2001		шт.	3	0
9. Переход стальной - 159x4,5- 89x3,5 (фy150-фy80)	ГОСТ 17378-2001		шт.	1	0
10. Переход стальной - 89 x 3,5- 76 x 3,5 (фy 80-фy 65)	ГОСТ 17378-2001		шт.	1	0
11. Переход стальной -89x3,5- 57x3,0 (фy80-фy50)	ГОСТ 17378-2001		шт.	19	0
12 Переход стальной - 76x3, 5- 57x3,0 (фy65-фy50)	ГОСТ 17378-2001		шт.	21	0
13. Отвод стальной 90° -89 x3,5 (фy80)	ГОСТ 17375-2001		шт.	316	0
14. Отвод стальной 60° -89 x3,5 (фy80)	ГОСТ 17375-2001		шт.	20	0
15. Отвод стальной 45° -89 x3,5 (фy80)	ГОСТ 17375-2001		шт.	12	0
16. Отвод стальной 90° - 76x3,5 (фy65)	ГОСТ 17375-2001		шт.	51	0
17. Отвод стальной 90° -57 x3,0 (фy50)	ГОСТ 17375-2001		шт.	144	0
18. За движка с обрезиненным клином чугунная фланцевая АВРА - А40- 16G-08С			компл.	49	0
19. Фланец стальной приварной Ру =1,0 МПа фy80	ГОСТ 12820- 80		шт.	98	0
20. Прокладка резиновая фy80	ГОСТ 15180-86		шт.	49	0
21. Болт М16x90 оцинк. с гайкой М16	ГОСТ 7798- 70*;ГОСТ 5915-70*		компл.	196	0

22. Шаровой кран муфтовый, внутр. резьба, обычная рукоятка, фy15	ZETA-HV		шт.	63	0
23. Клапан обратный двухстворчатый межфланцевый ABRA- D-122- EN080S	ABRA-D- 122-EN080S		шт.	2	0
24. Фланец стальной приварной Ру =1,0 МПа ф y80	ГОСТ 12820-80		шт.	4	0
25. Болт М16х130 оцинк. с гайкой М16	ГОСТ 7798- 70*; ГОСТ 5915- 70*		компл.	16	0
26. Шкаф пожарный навесной ШПК -310 М 540х650х230 в комплекте			шт.	715	0
1) Кран пожарный прямой латунный 15Б3р фy50	ТУ 3712-007-17979502-2005		шт.	715	0
2) Головка напорная соединительная муфтовая ГМ -50	ТУ 4854-028-42315166-98		шт.	715	0
3) Рукав пожарный "универсал" напорный ф51 в сборе со стволом РС-50 и головкой ГР-50, L=20,0 м	ТУ 75.080.05.026-89: ТУ 78.7.012-93		шт.	715	715
с наконечником spryska ф16 мм; рабочее давление до 1,0 МПа	ТУ 4854-028-42315166-98		шт.	715	715
27. Шкаф пожарный навесной ШПК -320 Н 540х230х1300 (h) в комплекте:			шт.	54	10
1) Кран пожарный прямой латунный 15Б3р фy50	ТУ 3712- 007-17979502-2005		шт.	54	10
2) Головка напорная соединительная муфтовая ПГ -50	ТУ 4854-028-42315166-98		шт.	54	10
3) Рукав пожарный "универсал " напорный ф51 в сборе со стволом РС -50 и головкой ГР -50, L =20,0 м	ТУ 75.080.05.026-89: ТУ 78.7.012-93		шт.	54	54
с наконечником spryska ф16 мм; рабочее давление до 1,0 МПа	ТУ 4854-028-42315 166-98		шт.	54	54
4) Огнетушитель ОП -2 (з) МИГ (А, В, С)	ГОСТ Р 51057-2001		шт.	108	108
28. Диафрагма с центр . отверстием ф24 мм Дн=46 мм	ГОСТ 5632-61		шт.	126	0
29. Диафрагма с центр . отверстием ф18 мм Дн=46 мм	ГОСТ 5632-61		шт.	126	0
30. Диафрагма с центр . отверстием ф16 мм Дн=46 мм	ГОСТ 5632-61		шт.	126	0
31. Диафрагма с центр . отверстием ф14 мм Дн=46 мм	ГОСТ 5632-61		шт.	181	0
32. Стопорное кольцо : Проволока II-П -30	ГОСТ 9389- 75		шт.	559	0
33. Труба стальная электросварная ф133х4,0	ГОСТ 10704-91		м	161	0
33. Труба стальная электросварная ф108х4,0	ГОСТ 10704-91		м	5	0
33. Труба стальная электросварная ф89х4,0	ГОСТ 10704-91		м	3	0
36. Грунтовка ГФ-021	ГОСТ 25129-82*		м2	73	0
37. Грунтовка ГФ-021	ГОСТ 25129-82*		м2	770	0
38. Окраска эмалью ПФ -115 за 2 раза	ГОСТ 6465- 76		м2	1540	0
39. Металлоконструкции для крепления трубопроводов			кг	450	0
Повысительная противопожарная насосная установка (секция 10)					
1. Моноблочная автоматическая насосная станция "Спрут-НС" исполнение LT(2xNKV 20/9)80V + StartFly + ШАК исполнение ПН 11/3L/ 0 + ПН/11/3L/ P +>Кокей/3L/ АВР + Задбижка/0,25/3L/ АВР + Задбижка/0,25/3L/ АВР - Ш6/ПУРЛ/1ПР10.5/IP54; Q=28,08м, /час; Н=45,6м; Р=11,0кВт.			компл.	1	0
2. Резиновый компенсатор со свободными фланцами ABRA-EJF-10 080	ABRA-EJF-10 080		компл.	4	0
3. Задвижка с обрeзиненным клином чугунная фланцевая ABRA -A40-16G-080	ABRA -A 40-16G-080		компл.	2	0
4. Задвижка клиновая с обрeзиненным клином чугунная фланцевая д40016G080EAGZ3x380 с электроприводом	A4016G080EAGZ3x380		компл.	2	0
5. Фланец стальной приварной Ру =1,0 МПа фy80	ГОСТ 12820-80		шт.	8	0
6. Прокладка резиновая фy80	ГОСТ 15180-86		шт.	12	0
7. Болт М16х90 оцинк. с гайкой М16	ГОСТ 7798- 70*; ГОСТ 5915- 70*		компл.	36	0
Хозяйственно-бытовая канализация К 1, К1н					
Трубы и фасонные части					
1. Труба ПВХ раструбная класс S ф110х3,2			м	14	0
2. Труба ПВХ раструбная класс S ф160х4,7			м	38	0
3. Труба ПП раструбная ED TECH ф160х 4,3			м	137	0
4. Труба ПП ф50	ТУ 4926-005- 41989945-97		м	80	0
5. Труба ПП ф110	ТУ 4926-005- 41989945-98		м	5121	0
6. Тройник ПП НТЕА 160/160х45 °			шт.	25	0
7. Тройник ПП НТЕА 160/160х87°30'			шт.	1	0
8. Тройник ПП НТЕА 160/110х45°			шт.	12	0
9. Отвоа ПП НТВ 160х87°30'			шт.	3	0
10. Отвод ПП НТВ 160х45°			шт.	69	0
11. Переход ПП НТ R 160х110			шт.	21	0
12. Крестовина двухплоскостная пп 110х110х50х87°30 ' (левое исполнение)	ТУ 4926-005-41989945-97		шт.	445	0

13. Крестовина двухплоскостная пп 110x110x50x87°30' (правое исполнение)	ТУ 4926-005-41989945-97		шт.	547	0
14. Крестовина ПП 110 x 110x110 x 45 •	ТУ 4926-005-41989945-97		шт.	1	0
15. Тройник ПП 110/110x87°30 '	ТУ 4926-005-41989945-97		шт.	132	0
16. Тройник ПП 110/110x45°	ТУ 4926-005-41989945-97		шт.	241	0
17. Тройник ПП 110/50x87°30'	ТУ 4926-005-41989945-97		шт.	1112	0
18. Тройник ПП 110/50x45°	ТУ 4926-005-41989945-97		шт.	12	0
19. Тройник ПП 50/50x87°30'	ТУ 4926-005-41989945-97		шт.	26	0
20. Отвоа ПП 110x 87°30 '	ТУ 4926-005-41989945-97		шт.	28	0
21. Отвод ПП 110x45°	ТУ 4926-005-41989945-97		шт.	414	0
22. Отвод ПП 110 x 30 •	ТУ 4926-005-41989945-97		шт.	1	0
23. Отвод ПП 50x87°30 '	ТУ 4926-005-41989945-97		шт.	77	0
24. Отвод ПП 50x45 °	ТУ 4926-005-41989945-97		шт.	33	0
25. Перехо д ПП 110x50	ТУ 4926-005-41989945-97		шт.	19	0
26. Ревизия ПП 110	ТУ 4926-005-41989945-97		шт.	373	0
27. Патрубок компенсационный 110	ТУ 4926-005-41989945-97		шт.	1179	0
28. Заглушка НТН 160			шт.	28	0
29. Заглушка ПП 110	ТУ 4926-005-41989945-97		шт.	1619	0
30. Заглушка ПП 50	ТУ 4926-005-41989945-97		шт.	2079	0
31. Муфта противопожарная типа " ОГРАКС -ПН- 110 " длиной 60 мм	ТУ5285- 027- 1326 7785-04		шт.	1248	0
32. Муфта противопожарная типа "ОГРАКС -ПН-50 " длиной 40 мм	ТУ5285- 027- 1326 7785-04		шт.	17	0
33. Трубная изоляция Термафлекс FRZ J=13 мм для труб фy100 J- 114			м	60	0
33. Трубная изоляция Термафлекс FRZ J=13 мм для труб фy160 J- 159			м	20	0
35. Труба полипропиленовая PPRC PN10 ф40x3,7 (фy32)			м	90	0
36. Шаровой кран приварной из PPRC диам. 50 (фy40)			шт.	17	0
37 Канализационный затвор HL 710	HL 710		шт.	21	0
38. Труба стальная электросварная ф42x3,0 (фy40)	ГОСТ 10704- 91		м	18	0
39. Заглушка стальная резьбовая 2-42	ГОСТ 21873-18		шт.	7	0
Пергамин П - 250			м2	1350	0
Металлоконструкции для крепления трубопроводов и оборудования системы хоз. - бытобой канализации К 1, К1н			м2	1350	0
Канализация К 3н					
1. ГНОМ 10-6Д: Q=10 м3/ час; Н=6.0 м; Р=0, 6 кВт. в комплекте с поплавковым выключателем			шт.	37	37
2. Трубопровод из стальных электросварных труб ф57x 3,0 (Ду50)	ГОСТ 10704-91*		м	450	72
3. Трубопровод из стальных электросварных труб ф76x3, 0 (Ду65)	ГОСТ 10704-91*		м	145	0
4. Трубопровод из стальных электросварных труб ф108x3,5 (Ду100)	ГОСТ 10704-91*		м	1,5	0
5. Отдод стальной 90° 57x3,0 (фy50)	ГОСТ 17375-2001		шт.	138	72
6. Отдод стальной 45° 57 x3,0 (фy50)	ГОСТ 17375-2001		шт.	2	0
7. Отвод стальной 90° 76 x3,0 (Ду65)	ГОСТ 17375-2001		шт.	46	0
5. Тройник стальной 57x3,0 (фy50)	ГОСТ 17376-2001		шт.	36	0
6. Тройник стальной 76x3,5 (фy65)	ГОСТ 17376-2001		шт.	23	0
7. Переход стальной 76x3,0 - 57x3,0	ГОСТ 17376-2001		шт.	15	0
8. Латунный обратный клапан ф50			шт.	36	36
9. Кран шаровой латунный ф50			шт.	36	36
10. Заглушка фланцевая ф50	АТК 24.200.02-90		шт.	36	0
11. Заглушка фланцевая ф65	АТК 24.200.02-90		шт.	23	0
12. Прокладка резиновая ф50			шт.	36	0
13. Прокладка резиновая ф65			шт.	23	0
14. Фланец стальной ф50	ГОСТ 12820-80		шт.	36	0
15. Фланец стальной ф65	ГОСТ 12820-80		шт.	23	0
16. Болт М16x80 с гайкой М16	ГОСТ 7798-10*, ГОСТ 5915-10*		шт.	236	0
17. Труба стальная электросварная Ф89x4,0	ГОСТ 10704-91*		м	0,6	0
18. Грунтовка ГФ-021	ГОСТ 25129-82*		м2	0,2	0
19. Окраска эмалью ПФ-115 за 2 раза	ГОСТ 6465-16		м2	0,4	0
20. Грунтовка ГФ-021	ГОСТ 25129-82*		м2	120	0

	21. Окраска эмалью ПФ-115 за 2 раза	ГОСТ 6465- 16			м2	240	0
	22. Металлоконструкции для крепления трубопроводов системы				кг	55	0
	Канализация (К2)						
	1. Кровельная воронка с электроподогревом и листоуловителем	HL 62.1/1			шт.	35	0
	2. Надставной элемент боронки	HL 65			шт.	35	0
	3. Труба стальная электросварная В2 ф108 х4,0 (фу100)	ГОСТ 10704-91			м	485	0
	4. Тройник стальной 108х4,0 (фу100)	ГОСТ 17376-2001			шт.	153	0
	5. Отвод стальной 90° 108 х4, 0 (фу100)	ГОСТ 17375-2001			шт.	28	0
	6. Отвод стальной 45° 108 х4, 0 (фу100)	ГОСТ 17375-2001			шт.	30	0
	7. Фланец стальной приварной Ру = 1,0 МПа фу 100	ГОСТ 12820-80			шт.	152	0
	8. Заглушка фланцевая фу100	АТК 24.200.02-90			шт.	135	0
	9. Прокладка резиновая фу100	ГОСТ 15180-86			шт.	152	0
	10. Болт М16 х 90 с гайкой М16	ГОСТ 7798- 70*; ГОСТ 5915- 70*			шт.	1216	0
	11. Трубная изоляция Тернафлекс FRZ J=13 мм для труб фу100 J-114				м	485	0
	12. Труба НПВХ 125 SDR 21 PN 12,5 ф110 мм	ГОСТ Р 51613-2000			м	830	0
	13. Патрубок раструбный НПВХ с металлическим фланцем 110/100	ГОСТ Р 51613-2000			шт.	17	0
	14. Труба стальная электросварная ф133х4,0	ГОСТ 10704-91			м	90	0
	15. Грунтовка ГФ - 021	ГОСТ 25129-82*			м2	38	0
	16. Лючок сантехнический стальной 200х300(н) с замком				кг	17	0
	17. Переходная деталь (Узел VI) б м . ч.:				шт.	35	0
	патрубок ра струбный НПВХ с металлическим фланцем 110/100	ГОСТ Р51613-2000			шт.	35	0
	отвод стальной 90-108х4,0 (фу100)	ГОСТ 17375- 2001			шт.	35	0
	фланец стальной приварной Ру = 1,0 МПа ф 100	ГОСТ 12820- 80			шт.	70	0
	прокладка резиновая фу100	ГОСТ 15180-86			шт.	70	0
	болт М16х 90 с гайкой М16, Ру=16 кгс/кб. см	ГОСТ 7798- 70*; ГОСТ 5915- 70*			шт.	560	0
	18. Переходная деталь (Узел VII) в т. ч.:				шт.	35	0
	патрубок раструбный НПВХ с металлическим фланцем 110/100	ГОСТ Р51613-2000			шт.	35	0
	тройник стальной - 108х4,0 (фу100)	ГОСТ 17376-2001			шт.	35	0
	фланец стальной приварной Ру =1,0 МПа фу100	ГОСТ 12820-80			шт.	70	0
	прокладка резиновая фу 100	ГОСТ 15180-86			шт.	70	0
	болт М16х90 с гайкой М16, Ру=16 кгс/кб. см	ГОСТ 7798- 70*; ГОСТ 5915-70*			шт.	560	0
	19. Переходная деталь (Узел V/III) в т. ч.:						0
	тройник стальной - 108х4,0 (ф у100)	ГОСТ 17376- 2001			шт.	17	0
	штука под фланец ПЭ 100 SDR17 110 (фу100)	ТУ 2248-001-50049230-2007			шт.	17	0
	фланец стальной приварной Ру =1.0 МПа фу100	ГОСТ 12820-80			шт.	17	0
	фланец стальной для разъёмных соединений полиэтиленовых труо ф у100				шт.	17	0
	заглушка фланцевая ф у100	АТК 24.200.02-90			шт.	17	0
	болт М16х90 с гайкой М16, Ру=16 кгс/кб.см	ГОСТ 7798- 70*; ГОСТ 5915- 70*			шт.	272	0
	труба ПЭ80 SDR17,6 -110х6,3 (фу100)	ГОСТ 18599- 2001*			м	34	0
	20. Грунтовка ГФ -021	ГОСТ 25129- 82*			м2	203	0
	21. Окраска эмалью ПФ - 115 за 2 раза	ГОСТ 6465- 76			м2	406	0
	22. Металлоконструкции для крепления трубопроводов				кг	370	0

**Ведомость объемов работ по системе ОВ (Отопление и вентиляция) жилого
дома № 5.1**

Поз.	Наименование и техническая характеристика	Тип, марка, обозначение документа, опросного листа	Код продукции	Поставщик	Ед.измерения	Кол-во по спецификации	Не выполнено
1	2	3	4	5	6	7	8
	Отопление-Жилая часть						
1	Радиатор 11-300-500	PRADO Classic			компл.	199	0
2	Радиатор 11-300-600	PRADO Classic			компл.	40	0
3	Радиатор 11-300-700	PRADO Classic			компл.	5	0
4	Радиатор 11-500-500	PRADO Classic			компл.	10	0
5	Радиатор 11-500-600	PRADO Classic			компл.	58	0
6	Радиатор 11-500-700	PRADO Classic			компл.	47	0
7	Радиатор 11-500-800	PRADO Classic			компл.	261	0
8	Радиатор 11-500-900	PRADO Classic			компл.	61	0
9	Радиатор 11-500-1000	PRADO Classic			компл.	124	0
10	Радиатор 11-500-1100	PRADO Classic			компл.	23	0
11	Радиатор 21-300-700	PRADO Classic			компл.	81	0
12	Радиатор 21-300-800	PRADO Classic			компл.	18	0
13	Радиатор 21-500-400	PRADO Classic			компл.	5	0
14	Радиатор 21-500-500	PRADO Classic			компл.	4	0
15	Радиатор 21-500-600	PRADO Classic			компл.	98	0
16	Радиатор 21-500-700	PRADO Classic			компл.	19	0
17	Радиатор 21-500-800	PRADO Classic			компл.	106	0
18	Радиатор 21-500-900	PRADO Classic			компл.	113	0
19	Радиатор 21-500-1000	PRADO Classic			компл.	4	0
20	Радиатор 21-500-1200	PRADO Classic			компл.	1	0
21	Радиатор 22-300-600	PRADO Classic			компл.	15	0
22	Радиатор 22-300-700	PRADO Classic			компл.	8	0
23	Радиатор 22-500-400	PRADO Classic			компл.	31	0
24	Радиатор 22-500-500	PRADO Classic			компл.	5	0
25	Радиатор 22-500-600	PRADO Classic			компл.	3	0
26	Радиатор 22-500-700	PRADO Classic			компл.	16	0
27	Радиатор 22-500-800	PRADO Classic			компл.	60	0
28	Радиатор 22-500-900	PRADO Classic			компл.	1	0
29	Радиатор 22-500-1100	PRADO Classic			компл.	1	0
30	Радиатор 33-500-400	PRADO Classic			компл.	18	0
31	Радиатор 33-500-500	PRADO Classic			компл.	24	0
32	Радиатор 33-500-600	PRADO Classic			компл.	25	0
33	Радиатор 33-500-700	PRADO Classic			компл.	3	0
34	Радиатор 33-500-700	PRADO Classic			компл.	20	0
35	Регистр из 4-х гладких стальных электросварных труб 89х3,5 L=0,5 м ГОСТ 10704-91, кронштейн ККР-1 по альбому типовых решений ИС-2.15-2.17				шт.	7	0
36	Конвектор со встроенным термостатом N=1,0 кВт	Viking C4F			компл.	7	7
37	Клапан терморегулятора с предварительной настройкой прямой Ру10 Ду15	RA-N			шт.	1511	0
38	Клапан балансировочный Ру16 Ду15	ASV-PV			шт.	35	0
39	Клапан балансировочный Ру16 Ду20	ASV-PV			шт.	71	0
40	Клапан балансировочный Ру16 Ду25	ASV-PV			шт.	1	0
41	Клапан запорный Ру16 Ду15	ASV-M			шт.	35	0
42	Клапан запорный Ру16 Ду20	ASV-M			шт.	71	0
43	Клапан запорный Ру16 Ду25	ASV-M			шт.	1	0
44	Кран шаровой F/цанга-американка латунный, хромированный DN 15, PN 40	ZETA-HV			шт.	1511	0
45	Кран шаровой M/F руч. латунный хромированный DN15, PN 40	ZETA-HV			шт.	241	0
46	Кран шаровой F/F руч. латунный хромированный DN25, PN 40	ZETA-HV			шт.	35	0
47	Кран Маевского G 1/2" Ду15, Ру16				шт.	7	7
48	Воздухоотводчик автомоатический поплавковый	Flexvent 1/2"			шт.	20	8
49	Компенсатор сильфонный осевой Ду15	Энергия-Термо			компл.	174	0
50	Компенсатор сильфонный осевой Ду20	Энергия-Термо			компл.	136	0

51	Компенсатор сильфонный осевой Ду25	Энергия-Термо			компл.	54	0
52	Опора неподвижная Ду15	Энергия			компл.	230	0
53	Опора неподвижная Ду20	Энергия			компл.	164	0
54	Опора неподвижная Ду25	Энергия			компл.	128	0
55	Опора неподвижная Ду32	Энергия			компл.	2	0
56	Труба стальная электросварная 133x4	ГОСТ 10704-91			м	63	0
57	Труба стальная электросварная 108x4	ГОСТ 10704-91			м	86	0
58	Труба стальная электросварная 89x3,5	ГОСТ 10704-91			м	52	0
59	Труба стальная электросварная 76x3,5	ГОСТ 10704-91			м	135	0
60	Труба стальная водогазопроводная 50x3,5	ГОСТ 3262-75*			м	330	0
61	Труба стальная водогазопроводная 40x3,5	ГОСТ 3262-75*			м	154	0
62	Труба стальная водогазопроводная 32x3,2	ГОСТ 3262-75*			м	391	0
63	Труба стальная водогазопроводная 25x3,2	ГОСТ 3262-75*			м	2704	0
64	Труба стальная водогазопроводная 20x2,8	ГОСТ 3262-75*			м	2966	0
65	Труба стальная водогазопроводная 15x2,8	ГОСТ 3262-75*			м	7470	0
66	Труба стальная водогазопроводная 40x3,5	ГОСТ 3262-75*			м	410	0
67	Труба стальная водогазопроводная 32x3,2	ГОСТ 3262-75*			м	356	0
68	Трубка. 2м	Энергофлекс Супер Э 133/13			шт.	63	6
69	Трубка. 2м	Энергофлекс Супер Э 110/13			шт.	86	8
70	Трубка. 2м	Энергофлекс Супер Э 89/13			шт.	52	5
71	Трубка. 2м	Энергофлекс Супер Э 76/13			шт.	135	12
72	Трубка. 2м	Энергофлекс Супер Э 60/13			шт.	330	32
73	Трубка. 2м	Энергофлекс Супер Э 48/13			шт.	154	14
74	Трубка. 2м	Энергофлекс Супер Э 42/13			шт.	380	38
75	Трубка. 2м	Энергофлекс Супер Э 35/13			шт.	560	52
76	Трубка. 2м	Энергофлекс Супер Э 28/13			шт.	54	6
77	Трубка. 2м	Энергофлекс Супер Э 22/13			шт.	136	14
78	Опора неподвижная 108x3,5-Ст3сп5	5.903-13 выпуск 7-95			шт.	2	0
79	Опора неподвижная 76x3-Ст3сп5	5.903-13 выпуск 7-95			шт.	2	0
80	Грунтовка ГФ-021	ГОСТ 25129-82			м2	1600	0
81	Эмаль ПФ-115	ГОСТ 6465-76			кг	105	0
82	Метллоконструкции для крепления трубопроводов				кг	1056	0
	Узлы управления						
1	Кран шаровой стальной фланцевый Ру25 Ду80	БИВАЛ КШТ			шт.	2	0
2	Фланец 1-80-16 ст. 25	ГОСТ 12820-80			шт.	4	0
3	Кран шаровой фланцевый Ру16 Ду65	БИВАЛ КШТ			шт.	10	0
4	Фланец 1-65-16 ст. 25	ГОСТ 12820-80			шт.	20	0
5	Кран шаровой стальной фланцевый Ру40 Ду50	БИВАЛ КШТ			шт.	24	0
6	Фланец 1-50-25 ст. 25	гост 12820-80			шт.	48	0
7	Фильтр сетчатый со сливной пробкой чугунный фланцевый Ру16 Ду65	IS16			шт.	10	0
8	Фланец 1-65-16 ст. 25	ГОСТ 12820-80			шт.	20	0
9	Фильтр сетчатый со сливной пробкой чугунный фланцевый Ру16 Ду80	IS16			шт.	2	0
10	Фланец 1-80-16 ст. 25	ГОСТ 12820-80			шт.	4	0

11	Клапан ручной балансировочный муфтовый Ру25 Ду50	VIR 9505			шт.	2	0
12	Клапан статический балансировочный фланцевый Ру16 Ду65	Гранбаланс КБЧ			шт.	1	0
13	Фланец 1-65-16 ст. 25	ГОСТ 12820-80			шт.	2	0
14	Кран шаровой латунный муфтовый рукоятка "бабочка" Ру25 Ду15	Чикаго			шт.	24	0
15	Кран шаровой стальной муфтовый Ру40 Ду32	БИВАЛ КШТ			шт.	12	0
16	Переход К-108х4-76х3,5-20	ГОСТ 17378-2001			шт.	10	0
17	Переход К-133х4-89х3,5-20	ГОСТ 17378-2001			шт.	2	0
18	Переход К-89х3,5-76х3,5	ГОСТ 17378-2001			шт.	2	0
19	Переход К-76х3,5-57х3-20	ГОСТ 17378-2001			шт.	58	0
20	Опора ОПБ2-108	ГОСТ 14911-82			шт.	10	0
21	Опора ОПБ2-89	ГОСТ 14911-82			шт.	2	0
22	Опора ОПБ2-76	ГОСТ 14911-82			шт.	10	0
23	Опора ОПБ2-133	ГОСТ 14911-82			шт.	2	0
24	Швеллер 16 ГОСТ 8240-97/С245 ГОСТ 27772-88	ГОСТ 8240-97			м	20	0
25	Уголок 50х50х5-В ГОСТ 8509-93/С235 ГОСТ 27772-88	ГОСТ 8509-93			м	18	0
26	Лист 12х1000х1000 ГОСТ 19903-7 4/С255	ГОСТ 19903-7 4			м2	12	0
27	Болт М16х90 оцинк. с гайкой М16	ГОСТ 7798-70			шт.	48	0
28	Труба стальная электросварная 108х4	ГОСТ 10704-91			м	10	0
29	Труба стальная электросварная 89х3,5	ГОСТ 10704-91			м	3	0
30	Труба стальная электросварная 76х3,5	ГОСТ 10704-91			м	15	0
31	Труба стальная электросварная 133х4	ГОСТ 10704-91			м	9	0
32	Термометр биметаллический диапазон 0-120°С	ТБ-01			шт.	36	0
33	Бобышка вварная для установки термометра				шт.	36	0
34	Манометр 0-1,6 МПа.	ДМО2-100-1- R1/2-0,16 бар-1,5			шт.	66	0
35	Кран трехходовой для манометра	14М1 ТУ 26-07- 1061-73			шт.	66	0
36	Металлоконструкции для ограждения узла управления				кг	420	0
	Отопление-общественные помещения						
1	Радиатор 11-500-700	PRADO Classic			компл.	13	0
2	Радиатор 11-500-600	PRADO Classic			компл.	2	0
3	Радиатор 11-500-800	PRADO Classic			компл.	3	0
4	Радиатор 11-500-900	PRADO Classic			компл.	2	0
5	Радиатор 11-500-1000	PRADO Classic			компл.	2	0
6	Радиатор 21-500-500	PRADO Classic			компл.	1	0
7	Радиатор 21-500-600	PRADO Classic			компл.	6	0
8	Радиатор 21-500-700	PRADO Classic			компл.	1	0
9	Радиатор 22-500-400	PRADO Classic			компл.	2	0
10	Радиатор 22-500-600	PRADO Classic			компл.	1	0
11	Клапан терморегулятора с предварительной настройкой прямой Ру10 Ду15	RA-N			шт.	33	0
12	Кран шаровой F/цанга-американка латунный, хромированный DN 15, PN 40	ZETA-HV			шт.	33	0
13	Кран шаровой M/F руч. латунный хромированный DN 15, PN 40	ZETA-HV			шт.	8	0
14	Кран шаровой F/F руч. латунный хромированный DN 20, PN 40	ZETA-HV			шт.	2	0
15	Кран шаровой F/F руч. латунный хромированный DN 25, PN 40	ZETA-HV			шт.	4	0
16	Воздухоотводчик автоматический поплавковый	Flexvent 1/2"			шт.	4	0
17	Труба стальная водогазопроводная 15х2,8	ГОСТ 3262-75*			м	440	0
18	Труба стальная водогазопроводная 20х2,8	ГОСТ 3262-75*			м	106	0

19	Труба стальная водогазопроводная 20x2,8	ГОСТ 3262-75*			м	35	0
20	Труба стальная водогазопроводная 25x3,2	ГОСТ 3262-75*			м	112	0
21	Труба стальная водогазопроводная 32x3,2	ГОСТ 3262-75*			м	50	0
22	Труба стальная водогазопроводная 32x3,2	ГОСТ 3262-75*			м	22	0
23	Трубка 2м	Энергофлекс Супер Э 22/13			шт.	395	395
24	Трубка 2м	Энергофлекс Супер Э28/13			шт.	35	35
25	Трубка 2м	Энергофлекс Супер Э 35/13			шт.	112	112
26	Трубка 2м	Энергофлекс Супер Э 42/13			шт.	50	50
27	Грунтовка ГФ-021	ГОСТ 25129-82			м2	131	0
28	Эмаль ПФ-115	ГОСТ 6465-76			кг	1,5	0
29	Металлоконструкции для крепления трубопроводов				кг	269	0
	Отопление подвала						
1	Радиатор 11-300-600	PRADO Classic			компл.	2	0
2	Регистр из 4-х гладких стальных электросварных труб 89x3,5 L=1,3 м ГОСТ 10704-91, кронштейн ККР-1 по альбому типовых решений ИС-2.15-2.17				шт.	22	0
3	Регистр из 4-х гладких стальных электросварных труб 133x4,0 L=0,8 м ГОСТ 10704-91, кронштейн ККР-1 по альбому типовых решений ИС-2.15-2.17				шт.	2	0
4	Кран шаровой F/цанга-американка латунный хромированный DN 15, PN 40	ZETA-HV			шт.	26	0
5	Клапан терморегулятора с предварительной настройкой прямой Ру10 Ду15	RA-N			шт.	2	0
6	Вентиль 15кч18бр Ду15 Ру16 класс герметичности В	ГОСТ 9544-2005			шт.	24	0
7	Кран шо.робои M/Фруч. латунный, хромированный DN 15, PN 40	ZETA-HV			шт.	32	0
8	Кран шаровой F/F руч. латунный, хромированный DN 15, PN 40	ZETA-HV			шт.	2	0
9	Кран шаровой F/F руч. латунный, хромированный DN 20, PN 40	ZETA-HV			шт.	2	0
10	Кран шаровой F/F руч. латунный, хромированный DN 25, PN 40	ZETA-HV			шт.	2	0
11	Кран Маевского G 1/2" Ду15, Ру16				шт.	24	0
12	Воздухоотводчик автоматический поплавковый	Flexvent 1/2"			шт.	16	0
13	Труба стальная водогазопроводная 15x2,8	ГОСТ 3262-75*			м	595	0
14	Труба стальная водогазопроводная 20x2,8	ГОСТ 3262-75*			м	125	0
15	Труба стальная водогазопроводная 25x3,2	ГОСТ 3262-75*			м	95	0
16	Труба стальная водогазопроводная 32x3,2	ГОСТ 3262-75*			м	4	0
17	Трубка. 2м	Энергофлекс Супер Э 22/13			шт.	580	0
18	Трубка. 2м	Энергофлекс Супер Э 28/13			шт.	125	0
19	Трубка. 2м	Энергофлекс Супер Э 35/13			шт.	95	0
20	Грунтовка ГФ-021	ГОСТ 25129-82			м2	183	0
21	Эмаль ПФ-115	ГОСТ 6465-76			кг	26	0
22	Металлоконструкции для крепления трубопроводов				кг	319	0
	ОВ1.1.СО.1						
	Жилая часть 1-7 секции						

1	Устройство для распределения тепловой энергии электронное в комплекте с адаптером тепловым стандартным INDIV-X-40	INDIV-X-10V			КОМПЛ.	1101	1101
2	Комплект монтажа распределителей на панельные радиаторы.				КОМПЛ.	1101	1101
	ОВ1.2 (Секц. 7-11)						
	Отопление						
1	Радиатор 11-300-500	PRADO Classic			КОМПЛ.	1	0
2	Радиатор 11-300-400	PRADO Classic			КОМПЛ.	42	0
3	Радиатор 11-300-600	PRADO Classic			КОМПЛ.	34	0
4	Радиатор 11-300-700	PRADO Classic			КОМПЛ.	15	0
5	Радиатор 11-500-1000	PRADO Classic			КОМПЛ.	66	0
6	Радиатор 11-500-1100	PRADO Classic			КОМПЛ.	58	0
7	Радиатор 11-500-1200	PRADO Classic			КОМПЛ.	32	0
8	Радиатор 11-500-400	PRADO Classic			КОМПЛ.	2	0
9	Радиатор 11-500-500	PRADO Classic			КОМПЛ.	15	0
10	Радиатор 11-500-600	PRADO Classic			КОМПЛ.	19	0
11	Радиатор 11-500-700	PRADO Classic			КОМПЛ.	42	0
12	Радиатор 11-500-800	PRADO Classic			КОМПЛ.	73	0
13	Радиатор 11-500-900	PRADO Classic			КОМПЛ.	141	0
14	Радиатор 21-300-600	PRADO Classic			КОМПЛ.	15	0
15	Радиатор 21-300-700	PRADO Classic			КОМПЛ.	30	0
16	Радиатор 21-500-1000	PRADO Classic			КОМПЛ.	74	0
17	Радиатор 21-500-1100	PRADO Classic			КОМПЛ.	113	0
18	Радиатор 21-500-1200	PRADO Classic			КОМПЛ.	18	0
19	Радиатор 21-500-400	PRADO Classic			КОМПЛ.	25	0
20	Радиатор 21-500-500	PRADO Classic			КОМПЛ.	73	0
21	Радиатор 21-500-600	PRADO Classic			КОМПЛ.	78	0
22	Радиатор 21-500-700	PRADO Classic			КОМПЛ.	39	0
23	Радиатор 21-500-800	PRADO Classic			КОМПЛ.	26	0
24	Радиатор 21-500-900	PRADO Classic			КОМПЛ.	42	0
25	Радиатор 22-300-1400	PRADO Classic			КОМПЛ.	1	0
26	Радиатор 22-300-900	PRADO Classic			КОМПЛ.	1	0
27	Радиатор 22-500- 1000	PRADO Classic			КОМПЛ.	7	0
28	Радиатор 22-500-1 100	PRADO Classic			КОМПЛ.	1	0
29	Радиатор 22-500- 1200	PRADO Classic			КОМПЛ.	4	0
30	Радиатор 22-500-400	PRADO Classic			КОМПЛ.	2	0
31	Радиатор 22-500-500	PRADO Classic			КОМПЛ.	43	0
32	Радиатор 22-500-600	PRADO Classic			КОМПЛ.	17	0
33	Радиатор 22-500-800	PRADO Classic			КОМПЛ.	5	0
34	Радиатор 22-500-900	PRADO Classic			КОМПЛ.	6	0
35	Радиатор 33-300-1400	PRADO Classic			КОМПЛ.	1	0
36	Радиатор 33-300-700	PRADO Classic			КОМПЛ.	1	0
37	Радиатор 33-500- 1000	PRADO Classic			КОМПЛ.	1	0
38	Радиатор 33-500-400	PRADO Classic			КОМПЛ.	13	0
39	Радиатор 33-500-500	PRADO Classic			КОМПЛ.	25	0
40	Радиатор 33-500-700	PRADO Classic			КОМПЛ.	2	0
41	Радиатор 33-500-800	PRADO Classic			КОМПЛ.	2	0
42	Радиатор 22-500-1000	PRADO Universal			ШТ.	2	0
43	Радиатор 33-500-1000	PRADO Universal			ШТ.	4	0
44	Радиатор 22-500-1200	PRADO Universal			ШТ.	1	0
45	Радиатор 33-500-1100	PRADO Universal			ШТ.	5	0
46	Радиатор 33-500-1200	PRADO Universal			ШТ.	11	0
47	Радиатор 33-500-1600	PRADO Universal			ШТ.	1	0
48	Радиатор 33-500-500	PRADO Universal			ШТ.	4	0
49	Радиатор 33-500-600	PRADO Universal			ШТ.	1	0
50	Радиатор 33-500-100	PRADO Universal			ШТ.	3	0
51	Радиатор 33-500-900	PRADO Universal			ШТ.	6	0
52	Радиатор 33-500-800	PRADO Universal			ШТ.	6	0
53	Регистр из 4-х гладких стальных электросварных труб 89х3,5 L=1,5 м ГОСТ 10704-91, кронштейн ККР -1 по альбому типовых решений ИС -2.15-2.17	По производителю			ШТ.	4	4
54	Регистр из 4-х гладких стальных электросварных труб 89х3,5 L=1,5 м ГОСТ 10704-91, кронштейн ККР -1 по альбому типовых решений ИС -2.15-2.17	По производителю			ШТ.	10	0

55	Регистр из 4-х гладких стальных электросварных труб 89х3,5 L=0,7 м ГОСТ 10704-91, кронштейн ККР -1 по альбому типовых решений ИС -2.15-2.17				шт.	1	0
56	Регистр из 3-х гладких стальных электросварных труб 76х3 L=1,5 н ГОСТ 10704-91, кронштейн ККР -1 по альбому типовых решений ИС -2.15-2.17				шт.	1	0
57	Регистр из 2-х гладких стальных электросварных труб 89х3,5 L=1,5 н ГОСТ 10704-91, кронштейн ККР-1 по альбому типовых решений ИС -2.15-2.17				шт.	2	0
58	Регистр из 2-х гладких стальных электросварных труб 89х3,5 L=1,0 н ГОСТ 10704-91, кронштейн ККР-1 по альбому типовых решений ИС -2. 15-2.17				шт.	4	0
59	Конвектор со встроенным термостатом N=1,0 кВт	Viking C4F			компл.	4	0
60	Клапан терморегулятора с предварительной настройкой прямой Ру 10 Ду 15	RA-N			шт.	1205	0
61	Клапан запорный , муфтовый , чугунный Ру 1,6 Ду 15 Tmax=200°C для воды и пара	15кч 186р			шт.	14	0
62	Кран шаровой F/цанга-анериканка латунный, хромированный DN 15, PN 40	ZETA-HV			шт.	1219	0
63	Кран Маевского G 1/2" Ду 15, Ру 16				шт.	22	0
64	Клапан балансировочный Ру 16 Ду 15	ASV-PV			шт.	12	0
65	Клапан балансировочный Ру 16 Ду20	ASV-PV			шт.	50	0
66	Клапан балансировочный Ру 16 Ду25	ASV-PV			шт.	15	0
67	Клапан балансировочный Ру 16 Ду32	ASV-PV			шт.	1	0
68	Клапан запорный Ру 16 Ду 15	ASV-M			шт.	1	0
69	Клапан запорный Ру 16 Ду 20	ASV-M			шт.	9	0
70	Клапан запорный Ру 16 Ду 25	ASV-M			шт.	54	0
71	Клапан запорный Ру 16 Ду32	ASV-M			шт.	14	0
72	Комплект клапанов Ду 15	Leno MSV-BD/MSV-S			шт.	9	0
73	Комплект клапанов Ду 20	Leno MSV-BD/MSV-S			шт.	4	0
74	Воздухоотводчик автоматический поплавковый	Flexvent 1/2"			шт.	50	0
75	Кран шаровой M/F руч. латунный, хромированный DN15, PN 40	ZETA-HV			шт.	240	0
76	Кран шаровой F/F руч. латунный, хромированный DN	ZETA-HV			шт.	4	0
77	Клапан запорный прямой наруж. G 1/2 А Ру10	RL V-KD			шт.	44	0
78	Труба стальная водогазопроводная 15х2,8	ГОСТ 3262-75*			м	5989	0
79	Труба стальная водогазопроводная 20х2,8	ГОСТ 3262-75*			м	3170	0
80	Труба стальная водогазопроводная 25х3,2	ГОСТ 3262-75*			м	2690	0
81	Труба стальная водогазопроводная 32х3,2	ГОСТ 3262-75*			м	596	0
82	Труба стальная водогазопроводная 40х3,5	ГОСТ 3262-75*			м	120	0
83	Труба стальная водогазопроводная 50х3,5	ГОСТ 3262-75*			м	129	0
84	Труба стальная электросварная 76х4	ГОСТ 10704-91			м	336	0
85	Труба стальная электросварная 89х4	ГОСТ 10704-91			м	38	0
86	Труба стальная электросварная 108х4	ГОСТ 10704-91			м	133	0
87	Труба стальная электросварная 133х4	ГОСТ 10704-91			м	20	0
88	Трубка 2 м	Энергофлекс Супер Э 22/13			шт.	482	0
89	Трубка 2 м	Энергофлекс Супер Э 28/13			шт.	130	0
90	Трубка 2 м	Энергофлекс Супер Э 35/13			шт.	283	0

91	Трубка 2 м	Энергофлекс Супер Э 42/13			шт.	155	0
92	Трубка 2 м	Энергофлекс Супер Э 48/13			шт.	61	0
93	Трубка 2 м	Энергофлекс Супер Э 60/13			шт.	66	0
94	Трубка 2 м	Энергофлекс Супер Э 76/13			шт.	167	0
95	Трубка 2 м	Энергофлекс Супер Э 89/13			шт.	19	0
96	Трубка 2 м	Энергофлекс Супер Э 110/13			шт.	67	0
97	Трубка 2 м	Энергофлекс Супер Э 133/13			шт.	10	0
98	Трубка 2 м	Энергофлекс Супер Э 22/20			шт.	3	0
99	Трубка 2 м	Энергофлекс Супер Э 28/20			шт.	12	0
100	Трубка 2 м	Энергофлекс Супер Э 35/20			шт.	43	0
101	Трубка 2 м	Энергофлекс Супер Э 42/20			шт.	23	0
102	Трубка 2 м	Энергофлекс Супер Э 60/20			шт.	5	0
103	Грунтовка ГФ-021	ГОСТ 25129-82			кг	231	0
104	Эмаль ПФ -115	ГОСТ 6465-76			кг	425	0
105	Труба стальная водогазопроводная 25х3,2	ГОСТ 3262-75*			м	776	0
106	Труба стальная водогазопроводная 32х3,2	ГОСТ 3262-75*			м	468	0
107	Труба стальная водогазопроводная 40х3,5	ГОСТ 3262-75*			м	351	0
108	Труба стальная водогазопроводная 50х3,5	ГОСТ 3262-75*			м	51	0
109	Труба стальная электросварная 76х4	ГОСТ 10704-91			м	10	0
110	Труба стальная электросварная 89х4	ГОСТ 10704-91			м	8	0
111	Труба стальная электросварная 108х4	ГОСТ 10704-91			м	9	0
112	Труба стальная электросварная 133х4	ГОСТ 10704-91			м	3	0
113	Труба стальная электросварная 159х4,5	ГОСТ 10704-91			м	4	0
114	Труба стальная электросварная 219х4,5	ГОСТ 10704-91			м	5	0
115	Труба стальная бесшовная холоднодеформированная 45х2,5	ГОСТ 8734-75			м	1	0
116	Труба стальная водогазопроводная Ц - 25х3,2	ГОСТ 3262-75*			м	180	0
117	Труба стальная водогазопроводная Ц - 32х3,2	ГОСТ 3262-75*			м	10	0
118	Металлоконструкции для крепления трубопроводов				кг	1390	0
119	Компенсатор сильфонный осевой Ду 15	Энергия-Термо			компл.	80	0
120	Компенсатор сильфонный осевой Ду 20	Энергия-Термо			компл.	134	0
121	Компенсатор сильфонный осевой Ду 25	Энергия-Термо			компл.	84	0
122	Компенсатор сильфонный осевой Ду 32	Энергия-Термо			компл.	2	0
123	Опора неподвижная Ду 15	Энергия			компл.	174	0
124	Опора неподвижная Ду 20	Энергия			компл.	144	0
125	Опора неподвижная Ду 25	Энергия			компл.	202	0
126	Опора неподвижная Ду 32	Энергия			компл.	30	0
127	Опора неподвижная 108х 3,5-Ст3сп5	5. 903-13 выпуск 7-95			шт.	6	0
128	Опора неподвижная 89х3-Ст3сп5	5. 903-13 выпуск 7-95			шт.	2	0
129	Опора неподвижная 76х3-Ст3сп5	5. 903-13 выпуск 7-95			шт.	2	0
	Узлы управления						
1	Клапан балансировочный Ру 16 Ду65	MSV-F2			шт.	4	0
2	Клапан балансировочный Ду 50	MSV-F2			шт.	1	0

3	Кран шаровой фланцевый Ру 16 Ду80	БИВАЛ КШТ			шт.	8	0
4	Фланец 1-80-16 ст. 25	ГОСТ 12820-80			шт.	16	0
5	Кран шаровой фланцевый Ру 16 Ду65	БИВАЛ КШТ			шт.	20	0
6	Фланец 1-65-16 ст. 25	ГОСТ 12820-80			шт.	40	0
7	Фильтр сетчатый со сливной пробкой чугунный фланцевый Ру 16 Ду80	IS16			шт.	8	0
8	Фланец 1-80-16 ст. 25	ГОСТ 12820-80			шт.	16	0
9	Фильтр сетчатый со сливной пробкой чугунный фланцевый Ру 16 Ду65	IS16			шт.	2	0
10	Фланец 1-65-16 ст. 25	ГОСТ 12820-80			шт.	4	0
11	Термометр биметаллический, диапазон 0-120°C	ТБ-01			шт.	28	0
12	Манометр 0-1,6 НПа	Д/102 - 100 - 1 - R1/2 - 0 ... 16 бар - 1,5			шт.	53	0
13	Кран шаровой стальной муфтовый Ру 40 Ду25	БИВАЛ КШТ			шт.	20	0
14	Кран шаровой стальной муфтовый Ру 40 Ду40	БИВАЛ КШТ			шт.	8	0
15	Переход К -133x4-89x3,5-20	ГОСТ 17378-2001			шт.	8	0
16	Переход К-76x3, 5-57 x3-20	ГОСТ 17378-2001			шт.	2	0
17	Переход К -89x3, 5-76x3, 5	ГОСТ 17378-2001			шт.	8	0
18	Опора ОПБ 2-133	ГОСТ 14911-82			шт.	8	0
19	Опора ОПБ2-89	ГОСТ 14911-82			шт.	8	0
20	Опора ОПБ2-76	ГОСТ 14911-82			шт.	4	0
21	Швеллер 12 гост 8240-97/С245 гост 27772- 88	ГОСТ 8240-97			м	15	0
22	Уголок 50x 50x5-В ГОСТ 8509-93/С245 ГОСТ 27772-88				м	15	0
23	Лист 12x1000x1000 ГОСТ 19903-74/С255	ГОСТ 19903-74			м2	10	0
24	Болт М16x 90 оцинк . с гайкой М16	ГОСТ 7798- 70			шт.	40	0
	Металлический шкаф (для защиты от вандалов)				м2/ кг	4.95/45,0x5=24,75/225	0
	ОВ1.2.СО.1 (сек 7-11)						
	Жилая часть 7-11 секции						
1	Устройство для распределения тепловой энергии электронное в комплекте с адаптером тепловым стандартным INDIV-X-40	INDIV-X-10V			компл.	1046	1046
2	Комплект монтажа распределителей на панельные радиаторы.				компл.	1046	1046
	ОВ1.3 (Секц 12-17)						
	Отопление-Жилая часть						
1	Радиатор 10-300-500	PRADO Classic			компл.	9	0
2	Радиатор 10-300-600	PRADO Classic			компл.	8	0
3	Радиатор 11-300-500	PRADO Classic			компл.	36	0
4	Радиатор 11-300-600	PRADO Classic			компл.	34	0
5	Радиатор 11-300-700	PRADO Classic			компл.	3	0
6	Радиатор 11-300-800	PRADO Classic			компл.	2	0
7	Радиатор 11-300-1000	PRADO Classic			компл.	1	0
8	Радиатор 11-500-500	PRADO Classic			компл.	1	0
9	Радиатор 11- 500-700	PRADO Classic			компл.	41	0
10	Радиатор 11-500-800	PRADO Classic			компл.	130	0
11	Радиатор 11-500- 900	PRADO Classic			компл.	79	0
12	Радиатор 11-500-1000	PRADO Classic			компл.	42	0
13	Радиатор 11-500-1100	PRADO Classic			компл.	11	0
14	Радиатор 11-500-1200	PRADO Classic			компл.	26	0
15	Радиатор 21-300-500	PRADO Classic			компл.	16	0
16	Радиатор 21-300-600	PRADO Classic			компл.	32	0
17	Радиатор 21-300-800	PRADO Classic			компл.	1	0
18	Радиатор 21-500-500	PRADO Classic			компл.	10	0
19	Радиатор 21-500-600	PRADO Classic			компл.	128	0
20	Радиатор 21-500- 700	PRADO Classic			компл.	4	0
21	Радиатор 21-500-800	PRADO Classic			компл.	15	0
22	Радиатор 21-500-900	PRADO Classic			компл.	52	0
23	Радиатор 21-500-1000	PRADO Classic			компл.	38	0

24	Радиатор 21-500-1100	PRADO Classic			КОМПЛ.	1	0
25	Радиатор 21-500-1200	PRADO Classic			КОМПЛ.	6	0
26	Радиатор 22-300-600	PRADO Classic			КОМПЛ.	26	0
27	Радиатор 22-300-700	PRADO Classic			КОМПЛ.	16	0
28	Радиатор 22-300-800	PRADO Classic			КОМПЛ.	1	0
29	Радиатор 22-500-500	PRADO Classic			КОМПЛ.	33	0
30	Радиатор 22- 500- 600	PRADO Classic			КОМПЛ.	32	0
31	Радиатор 22-500-800	PRADO Classic			КОМПЛ.	1	0
32	Радиатор 22-500-1000	PRADO Classic			КОМПЛ.	2	0
33	Радиатор 33-300- 800	PRADO Classic			КОМПЛ.	1	0
34	Радиатор 33-500-400	PRADO Classic			КОМПЛ.	5	0
35	Радиатор 33-500-500	PRADO Classic			КОМПЛ.	103	0
36	Радиатор 33-500-600	PRADO Classic			КОМПЛ.	15	0
37	Радиатор 33-500- 700	PRADO Classic			КОМПЛ.	3	0
38	Радиатор 33-500-500	PRADO Universal			КОМПЛ.	1	0
39	Радиатор 33-500-600	PRADO Universal			КОМПЛ.	1	0
52	Клапан ручной балансировочный муфтовый Ру 25 Ду20	VIR 9505			ШТ.	37	0
53	Клапан ручной балансировочный муфтовый Ру 25 Ду25	VIR 9506			ШТ.	33	0
54	Кран шаровой F/цанга-американка латунный, хромированный DN 15, PN 40	ZETA-HV			ШТ.	989	0
55	Кран шаровой M/F руч. латунный, хромированный DN15, PN 40	ZETA-HV			ШТ.	178	0
56	Кран шаровой F/F руч. латунный, хромированный DN15, PN 40	ZETA-HV			ШТ.	14	0
57	Кран шаровой F/F руч. латунный, хромированный DN 20, PN 40	ZETA-HV			ШТ.	37	0
58	Кран шаровой F/F руч. латунный, хромированный DN25, PN 40	ZETA-HV			ШТ.	35	0
59	Кран шаровой F/F руч. латунный, хромированный DN32, PN 40	ZETA-HV			ШТ.	4	0
60	Клапан запорный прямой наруж. G 1/2 А Ру10	RLV-KD			ШТ.	2	0
61	Кран Маевского G 1/2" Ду15, Ру16				ШТ.	6	0
62	Воздухоотводчик автоматический поплавковый	Flexvent 1/2"			ШТ.	20	0
63	Компенсатор сильфонный осевой Ду 15	Энергия- Термо			КОМПЛ.	59	0
64	Компенсатор сильфонный осевой Ду 20	Энергия- Термо			КОМПЛ.	37	0
65	Компенсатор сильфонный осевой Ду 25	Энергия- Термо			КОМПЛ.	13	0
66	Опора неподвижная Ду 15	Энергия			КОМПЛ.	90	0
67	Опора неподвижная Ду 20	Энергия			КОМПЛ.	35	0
68	Опора неподвижная Ду 25	Энергия			КОМПЛ.	32	0
69	Труба стальная электросварная 133x4	ГОСТ 10704-91			М	3	0
70	Труба стальная электросварная 108x4	ГОСТ 10704-91			М	43	0
71	Труба стальная электросварная 89x3,5	ГОСТ 10704-91			М	84	0
72	Труба стальная электросварная 76x3, 5	ГОСТ 10704-91			М	200	0
73	Труба стальная водогазопроводная 50x 3,5	ГОСТ 3262- 75*			М	139	0
74	Труба стальная водогазопроводная 40x3,5	ГОСТ 3262- 75*			М	140	0
75	Труба стальная водогазопроводная 32x3,2	ГОСТ 3262- 75*			М	271	0
76	Труба стальная водогазопроводная 25x3,2	ГОСТ 3262- 75*			М	1456	0
77	Труба стальная водогазопроводная 20x 2,8	ГОСТ 3262- 75*			М	3026	0
78	Труба стальная водогазопроводная 15x2,8	ГОСТ 3262- 75*			М	4875	0
79	Труба стальная водогазопроводная 40x3 5	ГОСТ 3262- 75*			М	325	0
80	Труба стальная водогазопроводная 32x3,2	ГОСТ 3262- 75*			М	318	0
81	Трубка 2м	Энергофлекс Супер Э 133/13			ШТ.	3	0
82	Трубка 2м	Энергофлекс Супер Э 110/13			ШТ.	43	0
83	Трубка 2м	Энергофлекс Супер Э 89/13			ШТ.	84	0

84	Трубка 2м	Энергофлекс Супер Э 76/13			шт.	200	0
85	Трубка 2м	Энергофлекс Супер Э 60/13			шт.	139	0
86	Трубка 2м	Энергофлекс Супер Э 48/13			шт.	140	0
87	Трубка 2м	Энергофлекс Супер Э 42/13			шт.	221	0
16	Кран шаровой F/F руч. латунный, хромированный DN 15, PN 40	ZETA-HV			шт.	2	0
17	Кран шаровой F/F руч. латунный, хромированный DN 20, PN 40	ZETA-HV			шт.	4	0
18	Кран шаровой F/F руч. латунный, хромированный DN 25, PN 40	ZETA-HV			шт.	4	0
19	Воздухоотводчик автоматический поплавковый	Flexvent 1/2"			шт.	4	0
20	Труба стальная водогазопроводная 15x2,8	ГОСТ 3262-75*			м	471	0
21	Труба стальная водогазопроводная 20x2,8	ГОСТ 3262-75*			м	106	0
22	Труба стальная водогазопроводная 25x3,2	ГОСТ 3262-75*			м	155	0
23	Труба стальная водогазопроводная 32x3,2	ГОСТ 3262-75*			м	3	0
24	Труба стальная водогазопроводная 32x3,3	ГОСТ 3262-75*			м	20	0
25	Трубка 2м	Энергофлекс Супер Э 22/13			шт.	395	0
26	Трубка 2м	Энергофлекс Супер Э 28/13			шт.	106	0
27	Трубка 2м	Энергофлекс Супер Э 35/13			шт.	155	0
28	Трубка 2м	Энергофлекс Супер Э 42/13			шт.	3	0
29	Грунтовка ГФ-021	ГОСТ 25129-82			м2	120	0
30	Эмаль ПФ-115	ГОСТ 6465-76			кг	1	0
31	Металлоконструкции для крепления трубопроводов				кг	250	0
	Отопление подвала						
1	Регистр из 4-х гладких стальных электросварных труб 89x3,5 L=1,3 м ГОСТ 10 704 -91, кронштейн ККР - 1 по альбому типовых решений ИС -2.15-2.17	По производителю			шт.	24	0
2	Кран шаровой F/ цанга-американка латунный, альбому типовых решений ИС -2.15-2.17 хромированный DN 15, PN 40	ZETA-HV			шт.	24	0
3	Клапан запорный , муфтовый , чугунный Ру 1,6 Ду 15 Tmax=200°С для воды и пара	15кч 186р			шт.	24	0
4	Кран шаровой H/F руч. латунный, хромированный DN 15, PN 40	ZETA-HV			шт.	36	0
5	Кран шаровой F/F руч. латунный, хромированный DN 15, PN 40	ZETA-HV			шт.	2	0
6	Кран шаровой F/F руч. латунный, хромированный DN 20, PN 40	ZETA-HV			шт.	4	0
7	Кран шаровой F/F руч. латунный, хромированный DN 25, PN 40	ZETA-HV			шт.	2	0
8	Кран Маевского G 1/2" Ду 15, Ру 16				шт.	24	0
9	Воздухоотводчик автоматический поплавковый	Flexvent 1/2"			шт.	16	0
10	Труба стальная водогазопроводная 15x2,8	ГОСТ 3262- 75*			м	476	0
11	Труба стальная водогазопроводная 20x2,8	ГОСТ 3262- 75*			м	192	0
12	Труба стальная водогазопроводная 25x3,2	ГОСТ 3262- 75*			м	52	0
13	Труба стальная водогазопроводная 32x3,2	ГОСТ 3262- 75*			м	3	0
14	Труба стальная водогазопроводная 32x3,2	ГОСТ 3262- 75*			м	2	0

15	Трубка 2 м	Энергофлекс Супер Э 22/13			шт.	470	0
16	Трубка 2 м	Энергофлекс Супер Э 28/13			шт.	192	0
17	Трубка 2 м	Энергофлекс Супер Э 35/13			шт.	52	0
18	Трубка 2 м	Энергофлекс Супер Э 42/13			шт.	3	0
19	Грунтовка ГФ-021	ГОСТ 25129-82			м2	172	0
20	Эмаль ПФ-115	ГОСТ 6465- 76			кг	24	0
21	Металлоконструкции для крепления трубопроводов				кг	275	0
	ОВ1.3.СО.1						
	Жилая часть 12-17 секции						
1	Устройство для распределения тепловой энергии электронное в комплекте с адаптером тепловым стандартным INDIV-X-40	INDIV-X-10V			компл.	808	808
2	Комплект монтажа распределителей на панельные радиаторы.				компл.	787	787
3	Комплект монтажа распределителей на конвекторы напольного исполнения Элегант-мини.				компл.	21	21
	ОВ2.1 (Секц.1-5)						
	Вентиляция						
1	Решетка с поворотными жалюзи - белый 500x250	АМН			шт.	5	0
2	Решетка наружная 500x250	АРН			шт.	5	0
3	Решетка вентиляционная пластмассовая РВП 4-ПСМ-белая	ГОСТ 13448-82			шт.	1493	1493
4	Вентилятор осевой IN 9/3.5 N=0,011кВт	IN 9/3.5			шт.	92	0
5	Воздуховод круглый из оцинкованной стали толщиной 0,5мм ф100				пог.м.	458	0
6	Воздуховод круглый из оцинкованной стали толщиной 0,5мм ф140				пог.м.	2585	0
7	Воздуховод круглый из оцинкованной стали толщиной 0,5мм ф200,				пог.м.	188	0
8	Воздуховод круглый из оцинкованной стали толщиной 0,5мм ф225,				пог.м.	84	0
9	Воздуховод круглый из оцинкованной стали толщиной 0,5мм ф250,				пог.м.	170	0
10	Воздуховод круглый из оцинкованной стали толщиной 0,5мм ф225,				пог.м.	165	0
11	Воздуховод круглый из оцинкованной стали толщиной 0,5мм ф315,				пог.м.	331	0
12	Воздуховод круглый из оцинкованной стали толщиной 0,5мм ф355,				пог.м.	497	0
13	Воздуховод прямоугольный из оцинкованной стали толщиной 0,7мм 400x400				пог.м.	916	0
14	Дефлектор ЦАГИ Ф450	ТУ 36-1512-84 по типу серии 1.494-32			шт.	1	0
15	Переход из оцинкованной стали 1,0мм длиной 500мм 1120x840x450				шт.	1	0
16	Металлоконструкции для крепления воздуховодов				кг	2103	0
17	Сетка проволочная тканая 2-20-200-Л	ГОСТ 3826-82			м2	40	0
	Вентиляция мусороприёмной камеры					1	
1	Труба асбестоцементная безнапорная БНТ 100	ГОСТ 1839-80			пог.м.	300	0
2	Муфта полиэтиленовая для асбестоцементных безнапорных труб БНМ 100	ГОСТ 1839-81			шт.	150	0
3	Металлоконструкции для крепления трубопроводов				кг	117	0

	Вентиляция помещений мусорокамеры						
1	Воздуховод круглый из оцинкованной стали толщиной 0,5мм Ф100				пог.м.	312	0
2	Воздуховод круглый из оцинкованной стали толщиной 0,5мм Ф140				пог.м.	54	0
3	Воздуховод прямоугольный из оцинкованной стали толщиной 0,5мм 200x150				пог.м.	37	0
4	Воздуховод прямоугольный из оцинкованной стали толщиной 0,5мм 300x150				пог.м.	93	0
5	Воздуховод прямоугольный из оцинкованной стали толщиной 0,5мм 400x150				пог.м.	126	0
6	Металлоконструкции для крепления воздуховодов				кг	243	0
	Вентиляция ИТП						
1	Решетка наружная 300x300	АРН			шт.	1	0
2	Решетка инерционная 300x300	АГС			шт.	1	0
3	Клапан обратный для круглых каналов Ф200				шт.	1	0
4	Воздуховод прямоугольный из оцинкованной стали толщиной 0,5мм 200x200				пог.м.	3	0
5	Воздуховод прямоугольный из оцинкованной стали толщиной 0,5мм 200x200				пог.м.	1	0
6	Воздуховод круглый из оцинкованной стали толщиной 0,5мм Ф200				пог.м.	10	0
7	Теплоизоляция толщиной 20мм	ISO TEC Kim-AI 20			м2	4	0
	Противодымная вентиляция						
1	Вентилятор крышный с эл. двигателем А 132S6, N=5. 5кВт, n= 950 об/мин				шт.	5	0
2	Стакан монтажный утепленный со встроенным клапаном на вытяжку	СТАМ 400			шт.	5	0
3	Клапан противодымной вентиляции				шт.	85	0
4	Клапан противодымной вентиляции				шт.	85	0
5	Решетка декоративная РКДМ 840x640-Р (АР)				шт.	85	85
6	Решетка декоративная РКДМ 940x640-Р (ВР)				шт.	85	85
7	Воздуховод прямоугольный из оцинкованной стали толщиной 0,7мм 500 x 400				пог.м.	274	0
8	Воздуховод прямоугольный из оцинкованной стали толщиной 0,7мм 700 x 400				пог.м.	274	0
9	Металлоконструкции для крепления воздуховодов				кг	217	0
10	Решетка наружная 1000 x500	АРН			шт.	10	0
11	Вентилятор осевой с эл. двигателем А 134М4 (N) N=11кВт n=1440 об/мин	ОСА 501			шт.	5	0
12	Клапан обратный лепестковый				шт.	5	0
13	Переходник тороидальный ф1120-1500x1500	ПЕТ -ОСА			шт.	5	0
14	Клапан воздушный				шт.	5	0
15	Опора монтажная	МОП-ОСА			компл.	5	0
16	Решетка наружная с защитной сеткой 2000 x 1200	АРН +С			шт.	5	0
17	Дверь герметическая утепленная ДУ 1,25x0,5	РК 152			шт.	5	0
18	Воздуховод круглый из оцинкованной стали толщиной 1мм ф1120				пог.м.	5	0
19	Воздуховод прямоугольный из оцинкованной стали толщиной 0,7мм 1300 x800				пог.м.	15	0
20	Металлоконструкции для крепления воздуховодов				кг	6	0

21	Сетка проволочная тканая 2-20-200-Л	ГОСТ 3826-82		кг	3	0
	ОВ2.2 (Секц. 6-11)					
	Вентиляция					
1	Решетка наружная 350 х350	А РН		шт.	6	0
2	Решетка щелевая регулируемая Р -300 (Схема IV)	Серия 1.494-10		шт.	6	0
3	Решетка вентиляционная пластмассовая РВП 4 -ПСМ-белая	ГОСТ 13448-82		шт.	1796	1796
4	Вентилятор осевой IN 9/3.5 N=0,011кВт	IN 9/3.5		шт.	116	0
5	Воздуховод круглый из оцинкованной стали толщиной 0,5мм ф100			пог.м.	884	0
6	Воздуховод круглый из оцинкованной стали толщиной 0,5мм ф140			пог.м.	2876	0
7	Воздуховод круглый из оцинкованной стали толщиной 0,5мм ф160			пог.м.	6	0
8	Воздуховод круглый из оцинкованной стали толщиной 0,5мм ф200			пог.м.	112	0
9	Воздуховод круглый из оцинкованной стали толщиной 0,5мм ф225			пог.м.	106	0
10	Воздуховод круглый из оцинкованной стали толщиной 0,5мм ф250			пог.м.	194	0
11	Воздуховод круглый из оцинкованной стали толщиной 0,5мм ф280			пог.м.	194	0
12	Воздуховод круглый из оцинкованной стали толщиной 0,5мм ф315			пог.м.	386	0
13	Воздуховод круглый из оцинкованной стали толщиной 0,5мм ф355			пог.м.	600	0
14	Воздуховод прямоугольный из оцинкованной стали толщиной 0,7 мм 4 00 х 4 00			пог.м.	1042	0
15	Сетка проволочная тканая 2-20-200-Л	ГОСТ 3826-82		м2	42	0
16	Металлоконструкции для крепления воздуховодов			кг	2496	0
	Вентиляция мусороприёмной камеры				1	
1	Труба асбестоцементная безнапорная БНТ 100	ГОСТ 1839-80		пог.м.	369	0
2	Муфта полиэтиленовая для асбестоцементных безнапорных труб БНМ 100	ГОСТ 1839-80		шт.	123	0
3	Металлоконструкции для крепления трубопроводов			кг	144	0
	Вентиляция помещений мусорокамеры					
1	Воздуховод круглый из оцинкованной стали толщиной 0,5мм Ф100			пог.м.	358	0
2	Воздуховод круглый из оцинкованной стали толщиной 0,5мм Ф140			пог.м.	40	0
3	Воздуховод прямоугольный из оцинкованной стали толщиной 0,5мм 200х150			пог.м.	40	0
4	Воздуховод прямоугольный из оцинкованной стали толщиной 0,7мм 300х150			пог.м.	100	0
5	Воздуховод прямоугольный из оцинкованной стали толщиной 0,7мм 400х150			пог.м.	40	0
6	Воздуховод прямоугольный из оцинкованной стали толщиной 0,7мм 450х150			пог.м.	112	0
7	Металлоконструкции для крепления воздуховодов			кг	269	0
	Вентиляция ИТП					
1	Решетка инерционная 300х300	АГС		шт.	1	0
2	Решетка наружная 300х300	АРН		шт.	1	0
3	Клапан обратный для круглых каналов Ф200			шт.	1	0

4	Воздуховод круглый из оцинкованной стали толщиной 0,5мм Ф200				пог.м .	10	0
5	Теплоизоляция толщиной 20мм	ISO TEC Kim-AI 20			м2	2	0
	Противодымная вентиляция						
1	Вентилятор осевой с эл. двигателем А 134М4 (N) N=11кВт П=1440 об/мин	ОСА 501			шт .	6	0
2	Клапан обратный лепестковый				шт .	6	0
3	Переходник тороидальный ф 1120-1520х1520	ПЕТ-ОСА			шт .	6	0
4	Клапан воздушный				шт .	6	0
5	Опора монтажная	МОП-ОСА			КОМПЛ.	6	0
6	Вентилятор крышный с эл. двигателем А 132S6, N=5.5кВт, П=950 об/мин				шт .	6	0
7	Стакан монтажный утепленный со встроенным клапаном на вытяжку	СТАМ 400			шт .	6	0
8	Клапан противодымной вентиляции				шт .	100	0
9	Клапан противодымной вентиляции				шт .	2	0
10	Клапан противодымной вентиляции				шт .	96	0
11	Решетка декоративная РКДМ 940х640-Р (ВР)				шт .	96	96
12	Решетка декоративная РКДМ 840х640-Р (АР)				шт .	100	100
13	Решетка декоративная РКДМ 740х640-Р (АР)				шт .	2	2
14	Решетка наружная 1000х500	АРН			шт .	12	0
15	Воздуховод круглый из оцинкованной стали толщиной 1мм Ф1120				пог.м .	6	0
16	Воздуховод прямоугольный из оцинкованной стали толщиной 0,7мм 1300х800				пог.м .	18	0
17	Решетка наружная с защитной сеткой 2000х1200	АРН+С			шт .	6	0
18	Дверь герметическая утепленная ДУ 1,25х0,5	РК 152			шт .	6	0
19	Воздуховод металлический сварной из черной стали толщиной 1,2мм покрытый снаружи и внутри грунтовкой ГФ-021 700х400				пог.м .	390	0
20	Воздуховод металлический сварной из черной стали толщиной 1,2мм покрытый снаружи и внутри грунтовкой ГФ-021 500х400				пог.м .	385	0
21	Металлоконструкции для крепления воздуховодов				кг	290	0
22	Сетка проволочная тканая 2-20-200-Л	ГОСТ 3826-82			м2	3	0
	ОВ2.3 (Секц.12-17)						
	Вентиляция						
1	Решетка наружная 350х350	АРН			шт .	6	0
2	Решетка щелевая регулируемая Р-300 (Схема IV)	Серия 1.494-10			шт .	4	0
3	Решетка вентиляционная пластмассовая РВП 4 -ПСМ-белая	ГОСТ 13448-82			шт .	1146	1146
4	Вентилятор осевой IN 9/3.5 N=0, 011 кВт	IN 9/3.5			шт .	100	0
5	Воздуховод круглый из оцинкованной стали толщиной 0,5мм ф100				пог.м .	610	0
6	Воздуховод круглый из оцинкованной стали толщиной 0,5мм ф140				пог.м .	1812	0
7	Воздуховод круглый из оцинкованной стали толщиной 0,5мм ф160				пог.м .	16	0
8	Воздуховод круглый из оцинкованной стали толщиной 0,5мм ф200				пог.м .	110	0
9	Воздуховод круглый из оцинкованной стали толщиной 0,5мм ф225				пог.м .	85	0
10	Воздуховод круглый из оцинкованной стали толщиной 0,5мм ф250				пог.м .	121	0
11	Воздуховод круглый из оцинкованной стали толщиной 0,5мм ф280				пог.м .	170	0
12	Воздуховод круглый из оцинкованной стали толщиной 0,5мм ф315				пог.м .	255	0

13	Воздуховод круглый из оцинкованной стали толщиной 0,5мм ф355				пог.м .	382	0
14	Воздуховод прямоугольный из оцинкованной стали толщиной 0,7 мм 400 x 400				пог.м .	468	0
15	Сетка проволочная тканая 2-20-200-Л	ГОСТ 3826-82			м2	13	0
16	Дефлектор ЦАГИ Ф450	ТУ 36-1512-84 по типу серии 1.494-32			шт.	1	0
17	Переход из оцинкованной стали 1,0мм длиной 500мм 1120x840x450				шт.	1	0
18	Металлоконструкции для крепления воздуховодов				кг	1575	0
	Вентиляция мусороприёмной камеры						
1	Труба асбестоцементная безнапорная БНТ 100	ГОСТ 1839-80			пог.м .	307	0
2	Муфта полиэтиленовая для асбестоцементных безнапорных труб БНМ 100	ГОСТ 1839-80			шт .	154	0
3	Металлоконструкции для крепления трубопроводов				кг	120	0
	Вентиляция помещений мусорокамеры						
1	Воздуховод круглый из оцинкованной стали толщиной 0,5мм ф100				пог.м .	216	0
2	Воздуховод круглый из оцинкованной стали толщиной 0,5мм ф140				пог.м .	13	0
3	Воздуховод круглый из оцинкованной стали толщиной 0,5мм ф160				пог.м .	10	0
4	Воздуховод круглый из оцинкованной стали толщиной 0,5мм ф200				пог.м .	10	0
5	Воздуховод круглый из оцинкованной стали толщиной 0,5мм ф225				пог.м .	20	0
6	Воздуховод круглый из оцинкованной стали толщиной 0,5мм ф250				пог.м .	20	0
7	Воздуховод прямоугольный из оцинкованной стали толщиной 0,5мм 200x200				пог.м .	16	0
8	Воздуховод прямоугольный из оцинкованной стали толщиной 0,7мм 300x200				пог.м .	23	0
9	Воздуховод прямоугольный из оцинкованной стали толщиной 0,7мм 300x250				пог.м .	48	0
10	Воздуховод прямоугольный из оцинкованной стали толщиной 0,7мм 400x200				пог.м .	13	0
11	Металлоконструкции для крепления воздуховодов				кг	152	0
	Вентиляция ИТП						
1	Решетка инерционная 300x300	АГС			шт .	1	0
2	Решетка наружная 300x300	АРН			шт .	1	0
3	Клапан обратный для круглых каналов Ф200				шт .	1	0
4	Воздуховод круглый из оцинкованной стали толщиной 0,5мм Ф200				пог.м .	10	0
5	Теплоизоляция толщиной 20мм	ISOTEC Kim-AI 20			м2	2	0
	Противодымная вентиляция						
1	Вентилятор осевой с эл. двигателем А 134М4 (N) N=11кВт P=1440 об/мин	ОСА 501			шт .	3	0
2	Клапан обратный лепестковый				шт .	3	0
3	Переходник тороидальный ф 1120-1520x1520	ПЕТ-ОСА			шт .	3	0
4	Клапан воздушный				шт .	3	0
5	Опора монтажная	МОП-ОСА			КОМПЛ.	3	0
6	Вентилятор крышный с эл. двигателем А 132S6, N=5. 5кВт, P=950 об/мин				шт .	3	0

7	Стакан монтажный утепленный со встроенным клапаном на вытяжку	СТАМ 400			шт .	3	0
8	Клапан противодымной вентиляции				шт .	49	0
9	Клапан противодымной вентиляции				шт .	34	0
10	Клапан противодымной вентиляции				шт .	17	0
11	Решетка декоративная РКДМ 940x640-Р (ВР)				шт .	49	49
12	Решетка декоративная РКДМ 840x640-Р (АР)				шт .	34	34
13	Решетка декоративная РКДМ 740x640-Р (АР)				шт .	17	17
14	Решетка наружная 1000x500	АРН			шт .	6	0
15	Воздуховод круглый из оцинкованной стали толщиной 1мм Ф1120				пог.м .	3	0
16	Воздуховод прямоугольный из оцинкованной стали толщиной 0,7мм 1300x800				пог.м .	9	0
17	Решетка наружная с защитной сеткой 2000x1200	АРН+С			шт .	3	0
18	Дверь герметическая утепленная ДУ 1,25x0,5	РК 152			шт .	3	0
19	Воздуховод металлический сварной из черной стали толщиной 1,2мм покрытый снаружи и внутри грунтовкой ГФ-021 700x400				пог.м .	122	0
20	Воздуховод металлический сварной из черной стали толщиной 1,2мм покрытый снаружи и внутри грунтовкой ГФ-021 500x400				пог.м .	187	0
21	Воздуховод металлический сварной из черной стали толщиной 1,2мм покрытый снаружи и внутри грунтовкой ГФ-021 600x500				пог.м .	64	0
22	Покрытие теплоогнезащитное толщиной 20мм Е/60	БИЗОН 20-1 Ф			м2	7	0
23	Металлоконструкции для крепления воздуховодов				кг	154	0
24	Сетка проволочная тканая 2-20-200-Л	ГОСТ 3826-82			м2	2	0
	Общественные помещения 10- 12 секций						
1	Решетка вентиляционная пластмассовая РВП 4-ПСМ-белая	ГОСТ 13448-82			шт.	1	1
2	Воздуховод круглый из оцинкованной стали толщиной 0,5мм Ф100				пог.м .	70	0
3	Воздуховод прямоугольный из оцинкованной стали толщиной 0,7мм 300x200				пог.м .	68	0

**Ведомость объемов работ по системе ИТП (Индивидуальный тепловой пункт)
жилого дома № 5.1**

Поз.	Наименование и техническая характеристика	Тип, марка, обозначение документа, опросного листа	Код продукции	Поставщик	Ед. измерения	Кол-во по спецификации	Не выполнено
1	2	3	4	5	6	7	8
АТМ. У1	ПРИБОРЫ И СРЕДСТВА АВТОМАТИЗАЦИИ						
	1. Электромагнитный микропроцессорный теплосчетчик для одной закрытой системы (электронный моноблок)	вис. т	ТС -201-2-2- 1-1	НПО «Тепловизор»	шт.	1	0
	2. Преобразователь первичный расхода Ду 80	ПП - 80		НПО «Тепловизор»	шт.	2	0
	3. Термопреобразователь сопротивления L = 160 мм	КТПТР - 01		НПО «Тепловизор»	шт.	1	0
	4. Термопреобразователь сопротивления L = 160 мм	КТПТР-01А		НПО «Тепловизор»	шт.	1	0
	5. Датчик давления 1,6 МПа, присоединение М20х1,5	КРТ 9		НПО «Тепловизор»	шт.	2	0
	6. Габаритный имитатор Ду80			НПО «Тепловизор»	шт.	2	0
	КАБЕЛИ И ПРОВОДА						
	1. Кабель МКЭШ 2х0,5мм 0,66кВ				м	56	0
	2. Кабель КММ 4х0, 35мм 0,66кВт				м	28	0
	3. Кабель КММ 2х0,35мм 0,66кВ				м	36	0
	4. Кабель ВВГнг(А)-LS 3х1,5-0,66	гост 31996-2012			м	3	0
	5. Провод желто-зеленый	ПВ-3 1х4,0			м	25	0
	6. Коробка распаячная, АБС -пластик 100х 100х50 IP55	LX35005-A			шт.	1	0
	7. Колодка клеммная, 3 пары винтовых клемм 2,5кв.мм 10А	сов 2,5-103-3		ЗЭА Кашин	шт.	1	0
	МАТЕРИАЛЫ						
	1. Счетчик горячей воды с импульсным выходом 10 л/имп. Ду25, металлорукав заводского изготовления	MTWI-25		ЗАО «Компания-Верле»	шт.	1	0
	2. Кран трехходовой PN16 Ду15 муфта - G 1/2 - муфта - М20х1,5			МЕТЕР	шт.	2	0
	3. Труба стальная электросварная 89х3,5	гост 10704-91			м	2	0
	4. Труба стальная электросварная 32 х 2,5	гост 10704-91			м	0,5	0
	5. Труба стальная водогазопроводная 15х2,8	гост 3262-75*			м	0,5	0
	6. Труба стальная электросварная 20х1	гост 10704-81			м	69	0
	7. Металлорукав Ду 10 В1-Ц-Х	ТУ 22-5989- 77			м	47	0
	8. Труба гофрированная ПВХ без зонда Ф16 RAL 7035	СТГ10-16-K41-1001			м	2	0
	9. Переход К -139, 7х4-88,9х3,2-20	гост 17378-2001			шт.	4	0
	10. Переход К-48,3х3,6-33, 7х3,2-20	гост 17378-2001			шт.	2	0
	11. Фланец 1-80-25 ст. 25	гост 12820-80			шт.	4	0
	12. Прокладка паронитовая 80	гост 15180-86			шт.	4	0
АТМ. У2	ПРИБОРЫ И СРЕДСТВА АВТОМАТИЗАЦИИ						
	1. Электромагнитный микропроцессорный теплосчетчик для трех закрытых систем (электронный моноблок)	вис. т	ТС-300-0-6-3-1	НПО «Тепловизор»	шт.	1	0
	2. Преобразователь расхода первичный Ду 100	ПП-100		НПО «Тепловизор»	шт.	1	0
	3. Преобразователь расхода первичный Ду 15	ПП-15		НПО «Тепловизор»	шт.	1	0
	4. Преобразователь расхода первичный Ду 15	ПП-15		НПО «Тепловизор»	шт.	1	0
	5. Термопреобразователь сопротивления L=160мм	КТПТР-01		НПО «Тепловизор»	шт.	1	0
	6. Термопреобразователь сопротивления L=160мм	КТПТР-01А		НПО «Тепловизор»	шт.	1	0
	7. Термопреобразователь сопротивления L=80мм	КТПТР-01		НПО «Тепловизор»	шт.	1	0
	8. Термопреобразователь сопротивления L=80мм	КТПТР-01А		НПО «Тепловизор»	шт.	1	0
	9. Термопреобразователь сопротивления L=80мм	КТПТР-01		НПО «Тепловизор»	шт.	1	0
	10. Термопреобразователь сопротивления L=80мм	КТПТР-01А		НПО «Тепловизор»	шт.	1	0

	11. Габаритный имитатор Ду 100			НПО «Тепловизор»	шт.	1	0
	12. Габаритный имитатор Ду 15			НПО «Тепловизор»	шт.	2	0
	КАБЕЛИ И ПРОВОДА						
	1. Кабель МКЭШ 2х0,5мм 0,66кВ				м	47	0
	2. Кабель КММ 4х0,35мм 0, 66кВ				м	52	0
	3. Кабель ВВГнг(А)-LS 3х1,5-0,66	гост 31996-2012			м	8	0
	4. Провод желто-зеленый	ПВ-3 1х4,0			м	20	0
	МАТЕРИАЛЫ						
	1. Труба стальная электросварная 108х4	гост 10704 - 91			м	1	0
	2. Труба стальная электросварная 57х3,5	гост 10704 - 91			м	1	0
	3. Труба стальная электросварная 38х2	гост 10704 - 91			м	1	0
	4. Труба стальная водогазопроводная 15 х 2,8	гост 3262- 75*			м	1	0
	5. Труба стальная электросварная 20х1	гост 10704-91			м	49	0
	6. Металлорукав Ду 10 В1-Ц-Х	ТУ 22-5989-77			м	24	0
	7. Труба гофрированная ПВХ без зонда Ф16 RAL 7035		СТГ10-16-К41-1001	IEK	м	7	0
	8. Переход К -159х4,5-108х4-20	гост 17378- 2001			шт.	2	0
	9. Переход К -60,3х4-42,4х3,6-20	гост 17378- 2001			шт.	4	0
	10. Переход К - 42,4х3,6 -2 1,3х 3,2-20	гост 17378- 2001			шт.	4	0
	11. Фланец 1- 100-25 ст. 25	гост 12820- 80			шт.	2	0
	12. Фланец 1-15-25 ст. 25	гост 12820- 80			шт.	4	0
	13. Прокладка паронитовая 100	гост 15180-86			шт.	2	0
	14. Прокладка паронитовая 15	гост 15180-86			шт.	4	0
АТМ. УЗ	ПРИБОРЫ И СРЕДСТВА АВТОМАТИЗАЦИИ						
	1. Электромагнитный микропроцессорный теплосчетчик для одной закрытой системы (электронный моноблок)	вис.т		НПО «Тепловизор»	шт.	1	0
	2. Преобразователь расхода первичный Ду 25	ПП-25		НПО «Тепловизор»	шт.	2	0
	3. Термопреобразователь сопротивления L=80мм	КТПТР-01		НПО «Тепловизор»	шт.	1	0
	4. Термопреобразователь сопротивления L=80мм	КТПТР-01А		НПО «Тепловизор»	шт.	1	0
	5. Датчик давления 1,6 Мпа, присоединение М20х1,5	КРТ9		НПО «Тепловизор»	шт.	2	0
	6. Габаритный имитатор Ду25			НПО «Тепловизор»	шт.	2	0
	КАБЕЛИ И ПРОВОДА						
	1. Кабель МКЭШ 2х0,5мм 0,66кВ				м	30	0
	2. Кабель КММ 4х0,35мм 0,66кВ				м	14	0
	3. Кабель КММ 2х0,35мм 0,66кВ				м	20	0
	4. Кабель ВВГнг(А)-LS 3х1,5-0,66	гост 31996-2013			м	7	0
	5. Провод желто-зеленый	ПВ-3 1х4,0			м	15	0
	6. Коробка распаячная, АБС -пластик 100х100х50 IP55	LX35005-А			шт.	1	0
	7. Колодка клеммная, 3 пары винтовых клемм 2,5кб.мм 10А	сов 2,5-103-3	ЗЗА Кашин		шт.	1	0
	МАТЕРИАЛЫ						
	1. Счетчик горячей воды с импульсным выходом 10 л/имп. Ду20, металлорукав заводского изготовления	MTWI-20		ЗАО «Компания-Верле»	шт.	1	0
	2. Кран трехходовой PN16 Ду 15 муфта - G 1/2 - муфта - М20х1,5			МЕТЕР	шт.	2	0
	3. Труба стальная электросварная 32х2,5	гост 10704-91			м	1	0
	4. Труба стальная электросварная 25х2,5	гост 10704-91			м	0,5	0
	5. Труба стальная водогазопроводная 15х2,8	гост 3262-75*			м	0,5	0
	6. Труба стальная электросварная 20х 1	гост 10704-91			м	29	0
	7. Металлорукав Ду 10 В1-Ц-Х	ТУ22-5989-77			м	30	0
	8. Труба гофрированная ПВХ без зонда Ф16 RAL 7035	СТГ10-16-К41-1001			м	6	0
	9. Переход К -60,3х4-33, 7х3,2-20	гост 17378-2001			шт.	4	0
	10. Фланец 1-25-25 ст. 20	гост 12820-80			шт.	4	0

	11. Прокладка паронитовая 25	гост 15180-86			шт.	4	0
АТМ. У4	ПРИБОРЫ И СРЕДСТВА АВТОМАТИЗАЦИИ						
	1. Электромагнитный микропроцессорный теплосчетчик для одной закрытой системы (электронный моноблок)	вис. т	ТС-201-2-2-1-1	НПО «Тепловизор»	шт.	1	0
	2. Преобразователь первичный расхода Ду 80	ПП-80		НПО «Тепловизор»	шт.	2	0
	3. Термопреобразователь сопротивления L=120мм	КТПТР-01		НПО «Тепловизор»	шт.	1	0
	4. Термопреобразователь сопротивления L=120мм	КТПТР - 01А		НПО «Тепловизор»	шт.	1	0
	5. Датчик давления 1,6 Мпа, присоединение М20х1, 5	КРТ9		НПО «Тепловизор»	шт.	2	0
	6. Габаритный имитатор Ду80			НПО «Тепловизор»	шт.	2	0
	КАБЕЛИ И ПРОВОДА						
	1. Кабель МКЭШ 2 х0,5мм 0, 66кВ				м	42	0
	2. Кабель КММ 4х0,35мм 0, 66кВ				м	20	0
	3. Кабель КММ 2х0,35мм 0,66кВ				м	23	0
	4. Кабель ВВГнг(А)-LS 3х1,5-0,66	гост 31996-2012			м	11	0
	5. Пробод желто-зеленый	ПВ-3 1х4,0			м	20	0
	6. Коробка распаячная, АБС -пластик 100х100х50 IP55	LX35005-A			шт.	1	0
	7. Колодка клеммная, 3 пары винтовых клемм 2,5кб. мм 10А	сов 2,5-103-3		ЗЗА Кашин	шт.	1	0
	МАТЕРИАЛЫ						
	1. Счетчик горячей воды с импульсным выходом 10 л/имп. Ду25, металлорукав заводского изготовления	НТВИ-25		ЗАО «Компания-Верле»	шт.	1	0
	2. Кран трехходовой PN16 Ду15 муфта - G 1/2 - муфта - М20х1,5			МЕТЕР	шт.	2	0
	3. Труба стальная электросварная 89х3,5	гост 10704-91			м	2	0
	4. Труба стальная электросварная 32 х 2,5	гост 10704-91			м	0,5	0
	5. Труба стальная водогазопроводная 15х2,8	гост 3262-75*			м	0,5	0
	6. Труба стальная электросварная 20х 1	гост 10704-91			м	48	0
	7. Металлорукав Ду 10 В1-Ц-Х	ТУ22-5989- 77			м	33	0
	8. Труба гофрированная ПВХ без зонда Ф16 RAL 7035	СТГ10-16-K41-1001		IEK	м	10	0
	9. Отбод 90-2-108х4-20	гост 17375-2001			шт.	4	0
	10. Переход К -108х4-89х3,5-20	гост 17378-2001			шт.	4	0
	11. Переход К -48,3х3,6-33, 7х3,2-20	гост 17378-2001			шт.	2	0
	12. Фланец 1-80-25 ст. 25	гост 12820-80			шт.	4	0
	13. Прокладка паронитовая 80	гост 15180-86			шт.	4	0
АТМ. У5	ПРИБОРЫ И СРЕДСТВА АВТОМАТИЗАЦИИ						
	1. Электромагнитный микропроцессорный теплосчетчик для трех закрытых систем (электронный моноблок)	вис. т	ТС-300-0- 6-3-1	НПО «Тепловизор»	шт.	1	0
	2. Преобразователь расхода первичный Ду 100	ПП-100		НПО «Тепловизор»	шт.	1	0
	3. Преобразователь расхода первичный Ду 15	ПП-15		НПО «Тепловизор»	шт.	1	0
	4. Преобразователь расхода первичный Ду 15	ПП-15		НПО «Тепловизор»	шт.	1	0
	5. Термопреобразователь сопротивления L=160мм	КТПТР-01		НПО «Тепловизор»	шт.	1	0
	6. Термопреобразователь сопротивления L=160мм	КТПТР-01А		НПО «Тепловизор»	шт.	1	0
	7. Термопреобразователь сопротивления L=80мм	КТПТР-01		НПО «Тепловизор»	шт.	1	0
	8. Термопреобразователь сопротивления L=80мм	КТПТР-01А		НПО «Тепловизор»	шт.	1	0
	9. Термопреобразователь сопротивления L=80мм	КТПТР-01		НПО «Тепловизор»	шт.	1	0
	10. Термопреобразователь сопротивления L=80мм	КТПТР-01А		НПО «Тепловизор»	шт.	1	0
	11. Габаритный имитатор Ду 100			НПО «Тепловизор»	шт.	1	0
	12. Габаритный имитатор Ду 15			НПО «Тепловизор»	шт.	2	0

АТМ. У7	ПРИБОРЫ И СРЕДСТВА АВТОМАТИЗАЦИИ						
	1. Электромагнитный микропроцессорный теплосчетчик для трех закрытых систем (электронный моноблок)	вис. т	ТС-300-0-6-3-1	НПО «Тепловизор»	шт.	1	0
	2. Преобразователь расхода первичный Ду 100	ПП-100		НПО «Тепловизор»	шт.	1	0
	3. Преобразователь расхода первичный Ду 15	ПП-15		НПО «Тепловизор»	шт.	1	0
	4. Преобразователь расхода первичный Ду 15	ПП-15		НПО «Тепловизор»	шт.	1	0
	5. Термопреобразователь сопротивления L=160мм	КТПТР-01		НПО «Тепловизор»	шт.	1	0
	6. Термопреобразователь сопротивления L=160мм	КТПТР-01А		НПО «Тепловизор»	шт.	1	0
	7. Термопреобразователь сопротивления L=80мм	КТПТР-01		НПО «Тепловизор»	шт.	1	0
	8. Термопреобразователь сопротивления L=80мм	КТПТР-01А		НПО «Тепловизор»	шт.	1	0
	9. Термопреобразователь сопротивления L=80мм	КТПТР-01		НПО «Тепловизор»	шт.	1	0
	10. Термопреобразователь сопротивления L=80мм	КТПТР-01А		НПО «Тепловизор»	шт.	1	0
	11. Габаритный имитатор Ду 100			НПО «Тепловизор»	шт.	1	0
	12. Габаритный имитатор Ду 15			НПО «Тепловизор»	шт.	1	0
	КАБЕЛИ И ПРОВОДА						
	1. Кабель КММ 4x0,35нн 0,66кВ				м	110	0
	2. Кабель КММ 2x0,35нн 0,66кВ				м	108	0
	3. Кабель ВВГнг(А)-LS 3x 1,5-0,66	гост 31996-2012			м	3	0
	4. Провод желто-зеленый	ПВ-3 1x4,0			м	40	0
	МАТЕРИАЛЫ						
	1. Труба стальная электросварная 108x4	гост 10704-91			м	1	0
	2. Труба стальная электросварная 57x3,5	гост 10704-91			м	1	0
	3. Труба стальная электросварная 38x2,5	гост 10704-91			м	0,5	0
	4. Труба стальная водогазопроводная 15x2,8	гост 3262-75*			м	1	0
	5. Труба стальная электросварная 20x1	гост 10704-91			м	186	0
	6. Металлорукав Ду10 В1-Ц-Х	ТУ 22-5989-77			м	24	0
	7. Труба гофрированная ПВХ без зонда Ф16 RAL 7035		СТГ10-16-К41-1001	ИЕК	м	2	0
	8. Переход К -133x5-108x4-20	гост 17378-2001			шт.	2	0
	9. Переход К -60,3x4-42,4x3,6-20	гост 17378-2001			шт.	4	0
	10. Переход К -42,4x3,6-21,3x3,2-20	гост 17378-2001			шт.	4	0
	11. Фланец 1-100-25 ст. 25	гост 12820-80			шт.	2	0
	12. Фланец 1-15-25 ст. 25	гост 12820-80			шт.	4	0
	13. Прокладка паронитовая 100	гост 15180-86			шт.	2	0
	14. Прокладка паронитовая 15	гост 15180-86			шт.	4	0
АТМ. У8	ПРИБОРЫ И СРЕДСТВА АВТОМАТИЗАЦИИ						
	1. Электромагнитный микропроцессорный теплосчетчик для двух закрытых систем (электронный моноблок)	вис.т	ТС-200-0-4-2-1	НПО «Тепловизор»	шт.	1	0
	2. Преобразователь расхода первичный Ду 25	ПП-25		НПО «Тепловизор»	шт.	1	0
	3. Преобразователь расхода первичный Ду50	ПП-50		НПО «Тепловизор»	шт.	1	0
	4. Термопреобразователь сопротивления L=80мм	КТПТР-01		НПО «Тепловизор»	шт.	1	0
	5. Термопреобразователь сопротивления L=80 мм	КТПТР-01А		НПО «Тепловизор»	шт.	1	0
	6. Термопреобразователь сопротивления L = 100мм	КТПТР-02		НПО «Тепловизор»	шт.	1	0
	7. Термопреобразователь сопротивления L=100мм	КТПТР-01А		НПО «Тепловизор»	шт.	1	0
	8. Габаритный имитатор Ду25			НПО «Тепловизор»	шт.	1	0

	9. Гаоаритный имитатор Ду50			НПО «Тепловизор»	шт.	1	0
	КАБЕЛИ И ПРОВОДА						
	1. Кабель КММ 4x0,35мм 0,6кВ				м	65	0
	2. Кабель КММ 2x0,35мм 0,6кВ				м	71	0
	3. Кабель ВВГнг(А)-LS 3x1,5-0,66	гост 31996-2012			м	3	0
	4. Провод желто-зеленый	ПВ-3 1x4, 0			м	35	0
	МАТЕРИАЛЫ						
	1. Труба стальная электросварная 57x3,5	гост 10704-91			м	1	0
	2. Труба стальная электросварная 38x2, 5	гост 10704-91			м	0,5	0
	3. Труба стальная электросварная 32 x 2,5	гост 10704-91			м	1	0
	4. Труба стальная электросварная 20x1	гост 10704-91			м	114	0
	5. Металлорукав Ду 10 81-Ц-Х	ТУ 22-5989- 77			м	16	0
	6. Труба гофрированная ПВХ без зонда Ф16 RAL 7035		СТГ10-16-К41-1001	IEK	м	2	0
	7. Переход К - 76x3,5-57x3-20	гост 17378-2001			шт.	2	0
	8. Переход К -60,3x4-42,4x3, 6- 20	гост 17378-2001			шт.	2	0
	9. Переход К-42,4x3,6-33, 7x3,2-20	гост 17378-2001			шт.	2	0
	10. Фланец 1-50-25 ст. 25	гост 12820-80			шт.	2	0
	11. Фланец 1-25-25 ст. 20	гост 12820-80			шт.	2	0
	12 Прокладка паронитовая 50	гост 15180-86			шт.	2	0
	13. Прокладка паронитовая 25	гост 15180-86			шт.	2	0
ТМ1	ОБОРУДОВАНИЕ И АРМАТУРА						
	1. Теплообменник пластинчатый I ст. ГВС F=12,54м2	НН№19А		Ридан	шт.	1	0
	2. Теплообменник пластинчатый II ст. ГВС F=12, 1м2	НН№19А		Ридан	шт.	1	0
	3. Теплообменник пластинчатый отопл. F=21, 15м2	НН№41		Ридан	шт.	1	0
	4. Насос циркуляционный системы отопления с внешним частотным регулятором N=7,5 кВт, n=1460 об/мин, 3-380В, 6=50,42 м3/ч H=15 м.в.ст	TP 80-270/4 A-F-A-BAQE	96108841	GRUNDFOS	шт.	2	0
	5. Насос циркуляционный сист. ГВС	MAGNA3 40-180 F N	97924353	GRUNDFOS	шт.	2	0
	6. Насос заполнения сист. отопления	CR 3-11 A-FGJ-A-E-HQQE	96556675	GRUNDFOS	шт.	1	0
	7. Насос дренажный с эл. двигателем 380В P2=0.75 кВт; n=2931об/мин, Tmax. = 95°С	TMT 32M113/7,5Ci N	6070087	WILO	шт.	4	0
	8. Счетчик холодной воды с импульсным выходом 100л/ имп Ду 40 фланцевый	BCXHD - 40		Тепловодемер	шт.	1	0
	9. Регулятор перепада давлений	AFP-9/VFG2		Danfoss	шт.	1	0
	9.1. Клапан регулирующий фланцевый Ру 16 Ду65	VFG 2	065B2394	Danfoss	шт.	1	0
	9.2. Регулирующий блок (0,5-3, 0) бар	AFP-9	003G1015	Danfoss	шт.	2	0
	9.3. Трубка импульсная	AF	003G1391	Danfoss	компл.	1	0
	10. Клапан регулирующий Kvs=16 фланцевый Ру 25 Ду32	VB2	065B2059	Danfoss	шт.	1	0
	10.1. Эл. привод 248, N=14 ВА	AME 33	082G3018	Danfoss	шт.	1	0
	11. Клапан регулирующий фланцевый Ру 25 Ду50	VB2	065B2061	Danfoss	шт.	1	0
	11.1. Эл. привод 248, N=4 ВА	AME 20		Danfoss	шт.	1	0
	12. Установка поддержания давления с комплектующими	Variomat VS		Reflex	компл.	1	0
	13. Грязевик абонентский вертикальный фланцевый Ру =1, 6 МПа Ду 125			ООО «САТЭКС»	шт.	3	0
	14. Кран шаровой стальной фланцевый под редуктор Ру25 Ду125	BALLOMAX КШТ	61.103.125	BROEN	шт.	2	0
	14.1. Редуктор механический	БИВАЛ	Q-400-S	АДЛ	шт.	2	0
	15. Кран шаровой стальной сварной под редуктор Ру 25 Ду150	BALLOMAX КШТ	61. 102.150	BROEN	шт.	1	0
	15.1. Редуктор механический	БИВАЛ	Q-800-S	АДЛ	шт.	1	0
	16. Кран шаровой стальной сварной с ручкой Ру 16 Ду 125	BALLOMAX КШТ	60.002.125	BROEN	шт.	9	0
	17. Кран шаровой стальной сварной с ручкой Ру 16 Ду 100	BALLOMAX КШТ	60.002.100	BROEN	шт.	4	0
	18. Кран шаровой стальной сварной с ручкой Ру 16 Ду 65	BALLOMAX КШТ	60.002.65	BROEN	шт.	4	0
	19. Кран шаровой стальной сварной с ручкой Ру 16 Ду 40	BALLOMAX КШТ	60.002.40	BROEN	шт.	7	0
	20. Кран шаровой стальной сварной с ручкой Ру 16 Ду 32	BALLOMAX КШТ	60.002.32	BROEN	шт.	3	0
	21. Кран шаровой стальной сварной с ручкой Ру 16 Ду 25	BALLOMAX КШТ	60.002.25	BROEN	шт.	1	0

22. Кран шаровой стальной сварной с ручкой Ру 16 Ду 20	BALLOMAX КШТ	60.002.20	BROEN	шт.	1	0
23. Кран шаровой стальной сварной с ручкой Ру 16 Ду 15	BALLOMAX КШТ	60.002.15	BROEN	шт.	4	0
24. Кран шаровой стальной сварной с ручкой Ру 40 Ду 15	BALLOMAX КШТ	60.002.15	BROEN	шт.	2	0
25. Кран шаровой стальной муфтовый с ручкой Ру 16 Ду32	BALLOMAX	60.000.032	BROEN	шт.	4	0
26. Кран шаровой стальной муфтовый с ручкой Ру 16 Ду25	BALLOMAX	60.000.025	BROEN	шт.	32	0
27. Кран шаровой стальной муфтовый с ручкой Ру 16 Ду 15	BALLOMAX	60.000.015	BROEN	шт.	24	0
28. Затвор дисковый поворотный межфланцевый регулирующийся с ручкой Ру 16 Ду 65	Гранвэл ЗП ВЛ		АДЛ	шт.	3	0
29. Затвор дисковый поворотный межфланцевый регулирующийся с ручкой Ру 16 Ду 50	Гранвэл ЗП ВЛ		АДЛ	шт.	4	0
30. Кран шаровой чугунный фланцевый с ручкой Ру 16 Ду65	V565-065		АДЛ	шт.	2	0
31. Кран шаровой чугунный фланцевый с ручкой Ру 16 Ду50	V565-050		АДЛ	шт.	1	0
32. Клапан статический балансирующий фланцевый Ру16 Ду125	BALLOREX Venturi DRV	3946100-606005	BROEN	шт.	2	0
33. Клапан статический балансирующий фланцевый Ру16 Ду100	BALLOREX Venturi DRV	3936100-606005	BROEN	шт.	1	0
34. Клапан статический балансирующий фланцевый Ру16 Ду32	BALLOREX Venturi DRV	4650510S-001005	BROEN	шт.	1	0
35. Клапан статический балансирующий фланцевый Ру16 Ду25	BALLOREX Venturi DRV	4550510S-001005	BROEN	шт.	1	0
36. Клапан статический балансирующий фланцевый Ру16 Ду20	BALLOREX Venturi DRV	4450510S-001005	BROEN	шт.	1	0
37. Клапан статический балансирующий фланцевый Ру16 Ду15	BALLOREX Venturi DRV	4350510S-001005	BROEN	шт.	1	0
38. Клапан обратный пружинный стальной межфланцевый Ру40 Ду125		VYC172-02-125	АДЛ	шт.	2	0
39. Клапан обратный пружинный стальной межфланцевый Ру40 Ду65		VYC170-02-065	АДЛ	шт.	1	0
40. Клапан обратный пружинный стальной межфланцевый Ру40 Ду40		VYC170-02-040	АДЛ	шт.	2	0
41. Клапан обратный пружинный стальной межфланцевый Ру40 Ду65		VYC170-03-065	АДЛ	шт.	1	0
42. Клапан обратный пружинный стальной межфланцевый Ру40 Ду50		VYC170-03-050	АДЛ	шт.	2	0
43. Клапан обратный пружинный латунный муфтовый Ду32	KENT		АДЛ	шт.	4	0
44. Фильтр сетчатый магнитный фланцевый Ду 125	Серия 45		КВО- АРМ	шт.	3	0
45. Фильтр сетчатый магнитный фланцевый Ду 65	Серия 45		КВО- АРМ	шт.	1	0
46. Фильтр сетчатый магнитный фланцевый Ду 50	Серия 45		КВО- АРМ	шт.	1	0
47. Фильтр сетчатый магнитный фланцевый Ду 40	Серия 45		КВО- АРМ	шт.	1	0
48. Компенсатор резиновый антивибрационный фланцевый Ру 10 Ду125	FC10		АДЛ	шт.	4	0
49. Компенсатор резиновый антивибрационный фланцевый Ру 10 Ду50	FC10		АДЛ	шт.	4	0
50. Компенсатор резиновый антивибрационный фланцевый Ру10 Ду40	FC10		АДЛ	шт.	2	0
51. Клапан предохранительный угловой, пружинный, резьбовой PN16. Настраиваемый (0, 5-10бар)	Арт . 254 (1 ")	91254AF05	ICHA	шт.	2	0
52. Клапан соленоидный нормально закрытый Kvs= 7 G 1" 0-10bar Ру 16 Ду22	EV250B	032U162431	Danfoss	шт.	1	0
53. Охладитель для отбора проб сетевой боды Ф76мм с комплектом арматуры для подключения			ООО «САТЗКС»	шт.	1	0
54. Виброопора	ЕРС 03- 45		ООО «САГА»	шт.	12	0
55. Кран трехходовой , PN25 R1/2"	7212		Bitherma	шт.	2	0
56. Кран трехходовой, PN16 Ду 15	муфта - G1/2 - муфта - G1/2		МЕТЕР	шт.	63	10
КОНТРОЛЬНО-ИЗМЕРИТЕЛЬНЫЕ ПРИБОРЫ						
1. Манометр 0-2,5 МПа	ДН02 - 100 - 1 - R1/2 -0" .25 бар - 1,5		МЕТЕР	шт.	2	0
2. Манометр 0- 1,6 МПа	ДН 02 - 100 - 1 - R1/2 -0" .16 бар - 1,5		МЕТЕР	шт.	20	4
3. Манометр 0-1,0 МПа	ДН 02 - 100 - 1 - R1/2 -0" .10 бар - 1,5		МЕТЕР	шт.	43	10
4. Термометр жидкостной , диапазон 0-160 ° С	4000		Bitherma	шт.	1	0
5. Термометр жидкостной , диапазон 0-100°С	4000		Bitherma	шт.	1	0

6. Термометр биметаллический, диапазон 0-160°C	ТБ-01		МЕТЕР	шт.	2	2
7. Термометр биметаллический, диапазон 0- 120 ° С	ТБ-01		МЕТЕР	шт.	19	2
8. Бобышка вварная для установки термометра					23	0
ПРОЧИЕ МАТЕРИАЛЫ И ИНВЕНТАРЬ						
1. Швеллер 10 гост 8240- 97/ С245 гост 27772-88	гост 8240-97			м	4	0
2. Швеллер 20 гост 824 0- 97/ С 245 ГОСТ 27772-88	гост 8240-97			м	15	0
3. металлоконструкции для крепления трубопроводов				кг.	900	0
ЗАКЛАДНЫЕ ДЛЯ ДАТЧИКОВ СИСТЕМЫ АВТОМАТИЗАЦИИ						
1. Труба стальная водогазопроводная Ц-15х2,8	гост 3262- 75*			м	1	0
2. Труба стальная водогазопроводная 15х2,8	гост 3262- 75*			м	3	0
3. Кран шаровой латунный муфтовый рукоятка «бабочка» Ру25 Ду 15	Чикаго	34.511	АДЛ	шт.	10	0
ТРУБОПРОВОДЫ						
1. Труба стальная электросварная 159х4,5	гост 10704-91			м	28	0
2. Труба стальная электросварная 133х4	гост 10704-91			м	95,2	0
3. Труба стальная электросварная 108х4	гост 10704-91			м	31	0
4. Труба стальная электросварная 89х3,5	гост 10704-91			м	1	0
5. Труба стальная электросварная 76х3,5	гост 10704-91			м	23	0
6. Труба стальная электросварная 57х3,5	гост 10704-91			м	18,5	0
7. Труба стальная электросварная 45х2,5	гост 10704-91			м	57,5	0
8. Труба стальная электросварная 38х2,5	гост 10704-91			м	28,5	0
9. Труба стальная электросварная 32х2,5	гост 10704-91			м	29	0
10. Труба стальная водогазопроводная Ц-65х4	гост 3262- 75*			м	22,5	0
11. Труба стальная водогазопроводная Ц -50х3,5	гост 3262- 75*			м	13	0
12. Труба стальная водогазопроводная Ц-40х3,5	гост 3262- 75*			м	2	0
13. Труба стальная водогазопроводная Ц-25х3,2	гост 3262- 75*			м	4,5	0
14. Труба стальная водогазопроводная Ц-15х2,8	гост 3262- 75*			м	12	0
15. Труба стальная водогазопроводная 20х2,8	гост 3262- 75*			м	10,5	0
16. Труба стальная водогазопроводная 15х2,8	гост 3262- 75*			м	85,5	0
ДЕТАЛИ ТРУБОПРОВОДОВ						
1. Отвод 90-2- 159 х4,5-20	гост 17375-2001			шт.	10	0
2. Отвод90-2-133х4-20	гост 17375-2001			шт.	54	0
3. Отвод90-2-108х4-20	гост 17375-2001			шт.	15	0
4. Отвод90-2-76х3,5-20	гост 17375-2001			шт.	18	0
5. отвод 90-2-5 7 х 4-20	гост 17375-2001			шт.	11	0
6. Отвод90-2- 45х2,5-20	гост 17375-2001			шт.	27	0
7. Отвод90-2-38х2,5-20	гост 17375-2001			шт.	17	0
8. Отвод90-2-32х2,5-20	гост 17375-2001			шт.	19	0
9. Отвод оцинкованный 90-2-76х3,5-20	гост 17375-2001			шт.	16	0
10. Отвод оцинкованный 90-57 х3,5-20	гост 17375-2001			шт.	11	0
11. Отвод оцинкованный 90-45х2, 5-20	гост 17375-2001			шт.	2	0
12. Отвод оцинкованный 90-32х2,5-20	гост 17375-2001			шт.	3	0
13. Переход К-159х4,5-133х4-20	гост 17375-2001			шт.	6	0
14. Переход К-159х4,5-108х4-20	гост 17378-2001			шт.	2	0
15. Переход К -133х4-108х4-20	гост 17378-2001			шт.	1	0
16. Переход К -133х4-89х3,5-20	гост 17378-2001			шт.	4	0
17. Переход К-133х5-76х3,5-20	гост 17378-2001			шт.	5	0
18. Переход К-108х4-57х3-20	гост 17378-2001			шт.	2	0
19. Переход К-76х3,5-57х3-20	гост 17378-2001			шт.	3	0
20. Переход К -57х4-38х2,5-20	гост 17378-2001			шт.	14	0
21. Переход К -57х3- 32х2-20	гост 17378-2001			шт.	2	0
22. Переход К -45х2,5-38х2-20	гост 17378-2001			шт.	4	0
23. Переход К -45х3-32х2-20	гост 17378-2001			шт.	2	0
24. Переход 2-38х3-32х3	гост 17378-2001			шт.	2	0
25. Переход К -38х3-25х2-20	гост 17378-2001			шт.	2	0
26. Переход К -42,4х2,6-21,3х2-20	гост 17378-2001			шт.	2	0
27. Переход К - 76х3,5-45х2,5-20 оц.	гост 17378-2001			шт.	2	0
28. Переход К -57х3-45х2,5-20 оц.	гост 17378-2001			шт.	4	0
29. Заглушка 3-133х4	гост 17378-2001			шт.	1	0
30. Фланец 1-125-25 ст. 25	гост 12820- 80			шт.	4	0
31. Фланец 1-125-16 ст. 25	гост 12820- 80			шт.	28	0
32. Фланец 1-100-16 ст. 25	гост 12820- 80			шт.	2	0

33. Фланец 1-65-16 ст. 25	гост 12820- 80			шт.	18	0
34. Фланец 1- 50-16 ст. 25	гост 12820- 80			шт.	26	0
35. Фланец 1-40-16 ст. 25	гост 12820- 80			шт.	12	0
36. Фланец 1-32-16 ст. 25	гост 12820- 80			шт.	4	0
37. Фланец 1-25-16 ст. 25	гост 12820- 80			шт.	2	0
38. Фланец 1-20-16 ст. 25	гост 12820- 80			шт.	2	0
39. Фланец 1-15-16 ст. 25	гост 12820- 80			шт.	2	0
МАТЕРИАЛЫ						
1. Эмаль КО-8101	ТУ 2312-237-05763441-98			кг	40	0
2. Теплоизоляция листовая темп . предел 150° С толщина 25мм	SOLAR HT		K-FLEX	шт.	10	0
3. Трубка Ду65мм 2м 150°С 25мм	SOLAR HT		K-FLEX	шт.	5	0
4. Трубка Ду50мм 2м 150°С 25мм	SOLAR HT		K-FLEX	шт.	1	0
5. Трубка Ду32мм 2м 150°С 25мм	SOLAR HT		K-FLEX	шт.	1	0
6. Трубка Ду 150мм 2м 105°С 19мм	SOLAR HT		K-FLEX	шт.	11	0
7. Трубка Ду 125мм 2м 105°С 19мм	SOLAR HT		K-FLEX	шт.	34	0
8. Трубка Ду 100мм 2м 105°С 19мм	SOLAR HT		K-FLEX	шт.	10	0
9. Трубка Ду80 мм 2м 105°С 19мм	SOLAR HT		K-FLEX	шт.	1	0
10. Трубка Ду65мм 2м 105°С 19мм	SOLAR HT		K-FLEX	шт.	14	0
11. Трубка Ду50мм 2м 105°С 19мм	SOLAR HT		K-FLEX	шт.	7	0
12. Трубка Ду40мм 2м 105°С 19мм	SOLAR HT		K-FLEX	шт.	27	0
13. Трубка Ду32мм 2м 105°С 19мм	SOLAR HT		K-FLEX	шт.	10	0
14. Трубка Ду25мм 2м 105°С 19мм	SOLAR HT		K-FLEX	шт.	8	0
15. Трубка Ду20мм 2м 105°С 19мм	SOLAR HT		K-FLEX	шт.	5	0
16. Трубка Ду 15мм 2м 105°С 19мм	SOLAR HT		K-FLEX	шт.	17	0
17. Клей	SOLAR HT		K-FLEX	л	7	0
18. Лента самоклеющаяся 3ммх50ммх15м	SOLAR HT		K-FLEX	шт.	40	0
ВЕНТИЛЯЦИЯ ИТП						
1. Воздуховод круглый из оцинкованной стали толщиной 0, 5мм Ф200			Воздухотехника	пог. м.	12	0
2. Воздуховод круглый из оцинкованной стали толщиной 0,5мм Ф160			Воздухотехника	пог. м.	17	0
3. Вентилятор канальный N=0.165 кВт, 230150 В/ Гц, П=2500 об/ мин	ск 200B		Ostberg	шт.	2	0
4. Фильтр	ФЛК 200M1		Арктос	шт.	1	0
5. Клапан для круглых воздуховодов Ф200	КВК-200M1		Арктос	шт.	2	0
6. Клапан для круглых воздуховодов Ф160	КВК-160M1		Арктос	шт.	5	0
7. Решетка вентиляционная 300х150	БСР		Арктос	шт.	4	0
8. Теплоизоляция толщиной 20мм	ISOTEC Kim-AI 20		ИНПЛАСТ	м2	15,5	0
ОБОРУДОВАНИЕ И АРМАТУРА						
1. Теплообменник пластинчатый Ист. ГВС F=10, 78 м2	HHN№19A		Ридан	шт.	1	0
2. Теплообменник пластинчатый II ст. ГВС F=9,46 н2	HHN№19A		Ридан	шт.	1	0
3. Теплообменник пластинчатый отопл. F=21,42 н2	HHN№47		Ридан	шт.	1	0
4. Насос циркуляционный сдвоенный P 2=2х5,5 кВт, п=1450 об/мин, 3-4008, 50Hz	DL 65/270-5,5/4	2089259	WILO	шт.	1	0
5. Насос циркуляционный	Stratos-Z 40/1-12 PN 16	2066865	WILO	шт.	2	0
6. Насос повысительный P 2=0, 75 кВт, П=2900 Об/мин, 3-400В, 50Hz	MVI 205	4024682	WILO	шт.	1	0
7. Насос дренажный с. зл. Двигателем Nен 380В f2=0.75 кВт:п=2931 об /мин, Tmax 95°С	TMT 32M113/7,5Ci N	6070087	WILO	шт.	2	0
8. Счетчик холодной воды с импульсным -выходом 10л/имп Ду 32	BCXd		Тепловодомер	шт.	1	0
9. Регулятор перепада давлений	AFP-9/VF62		Danfoss	шт.	1	0
9.1. Клапан регулирующий фланцевый Ру 16 Ду65	VF6 2	065B2394	Danfoss	шт.	1	0
9.2. Регулирующий блок (0,5-3, 0) бар	AFP-9	003G1015	Danfoss	шт.	2	0
9.3. Трубка импульсная	AF	003G1391	Danfoss	компл.	1	0
10. Клапан регулирующий Kvs=16 фланцевый Ру25 Ду32	VB2	065B2059	Danfoss	шт.	1	0
10.1. Эл. привод 24В, N=14 ВА	AME 33	082G3018	Danfoss	шт.	1	0
11. Клапан регулирующий фланцевый Ру25 Ду50	VB2	065B2061	Danfoss	шт.	1	0
11.1. Эл. привод 24В N=4 ВА	AME 20	082G3015	Danfoss	шт.	1	0
12. Клапан соленоидный нормально закрытый Kvs= 7, G 1' 0-10bar Ру 16 Ду22	EV250B	032U162431	Danfoss	шт.	1	0
13. Установка подпержания давления с комплектующими	Variomaf VS		Reflex	компл.	1	0

1. Труба стальная электросварная 219 x 7	гост 10704-91			м	2	0
2. Труба стальная электросварная 133x4	гост 10704-91			м	22	0
3. Труба стальная электросварная 108x4	гост 10704-91			м	58	0
4. Труба стальная электросварная 89x3,5	гост 10704-91			м	25	0
5. Труба стальная электросварная 70x3,5	гост 10704-91			м	17	0
6. Труба стальная электросварная 57x3,5	гост 10704-91			м	12	0
7. Труба стальная электросварная 45x2,5	гост 10704-91			м	47	0
8. Труба стальная электросварная 38x2,5	гост 10704-91			м	10	0
9. Труба стальная электросварная 32x3	гост 10704-91			м	20	0
10. Труба стальная электросварная 25x2,5	гост 10704-91			м	23	0
11. Труба стальная водогазопроводная 15x2,8	гост 3262- 15*			м	48	0
12. Труба стальная водогазопроводная Ц-65x 4	гост 3262- 15*			м	22	0
13. Труба стальная водогазопроводная Ц -50x3,5	гост 3262- 15*			м	17	0
14. Труба стальная водогазопроводная Ц - 40x3, 5	гост 3262- 15*			м	1	0
15. Труба стальная водогазопроводная Ц - 32 x3, 2	гост 3262- 15*			м	1	0
16. Труба стальная водогазопроводная Ц-15x2, 8	гост 3262- 15*			м	7	0
ДЕТАЛИ ТРУБОПРОВОДОВ						
1. Отвод90-2-133x4-20	гост 17375-2001			шт.	18	0
2. Отвод90-2-108x4-20	гост 17375-2001			шт.	38	0
3. Отвод90-2-89x3,5-20	гост 17375-2001			шт.	22	0
4. Отвод90-2-76x3,5-20	гост 17375-2001			шт.	15	0
5. Отвод90-2-57x3, 5-20	гост 17375-2001			шт.	5	0
6. Отвод90-2-45x2,5-20	гост 17375-2001			шт.	33	0
7. Отвод90-2-38x2,5-20	гост 17375-2001			шт.	16	0
8. Отвод90-2-32x2,5-20	гост 17375-2001			шт.	16	0
9. Отвод 90-1-26, 9 x 3,2-20	гост 17375-2001			шт.	10	0
10. Отвод90-1-21, 3x3, 2-20	гост 17375-2001			шт.	5	0
11. Отвод оцинкованный 90-2-76 x3, 5-20	гост17375-2001			шт.	24	0
12. Отвод оцинкованный 90-57x3,5-20	гост17375-2001			шт.	12	0
13. Отвод оцинкованный 90-1-21,3x3,2- 20	гост17375-2001			шт.	7	0
14. Переход К-219x6-133x4-20	гост17375-2001			шт.	2	0
15. Переход К - 133x4 - 108x 4 -20	гост17375-2001			шт.	2	0
16. Переход К-133x5-76x3,5-20	гост17375-2001			шт.	2	0
17. Переход К -108x4 - 89x3,5-20	гост17375-2001			шт.	4	0
18. Переход К -108x4 - 76x 3,5-20	гост17375-2001			шт.	5	0
19. Переход К -89x3,5-57x3,5-20	гост17375-2001			шт.	2	0
20. Переход К-76x3,5-57x3- 20	гост17375-2001			шт.	1	0
21. Переход К -5 7x4-38x2,5-20	гост17375-2001			шт.	4	0
22. Переход К-57x3-32x2-20	гост17375-2001			шт.	4	0
23. Переход К - 57x3-25x1, 6-20	гост17375-2001			шт.	2	0
24. Переход К - 45x2,5-38x2-20	гост17375-2001			шт.	2	0
25. Переход К-45x3-32x2-20	гост17375-2001			шт.	4	0
26. Переход К - 33,7x3, 2-21, 3x3,2-20	гост17375-2001			шт.	1	0
27. Переход К-76x3,5-38x2,5-20 оц.	гост17375-2001			шт.	2	0
28. Переход К -5 7x 3-4 5x2, 5-20 оц .	гост17375-2001			шт.	4	0
29. Тройник стальной прямой 2-108x 4-20	гост17376-2001			шт.	1	0
30. Тройник стальной прямой 1-89x3,5-20	гост17376-2001			шт.	1	0
31. Заглушка Э-219x8	гост17379-2001			шт.	2	0
32. Фланец 1-100-25 ст. 25	гост 12820-80			шт.	4	0
33. Фланец 1-125-16 ст. 25	гост 12820-80			шт.	8	0
34. Фланец 1-100- 16 ст. 25	гост 12820-80			шт.	12	0
35. Фланец 1-80-16 ст. 25	гост 12820-80			шт.	2	0
36. Фланец 1-65-16 ст. 25	гост 12820-80			шт.	18	0
37. Фланец 1-50-16 ст. 25	гост 12820-80			шт.	26	0
38. Фланец 1-40-16 ст. 25	гост 12820-80			шт.	10	0
39. Фланец 1-32-16 ст. 25	гост 12820-80			шт.	4	0
40. Фланец 1-25-16 ст. 25	гост 12820-80			шт.	2	0
41. Фланец 1-20-16 ст. 25	гост 12820-80			шт.	2	0
МАТЕРИАЛЫ						
1. Эмаль КО-8101	ТУ 2312-237-05763441-98			кг.	20	0
2. Трубка Ду 100мм 2м 150°С 25мм	SOLAR HT		K-FLEX	шт.	5	0
3. Трубка Ду80мм 2м 150°С 25мм	SOLAR HT		K-FLEX	шт.	7	0
4. Трубка Ду65мм 2м 150°С 25мм	SOLAR HT		K-FLEX	шт.	2	0
5. Трубка Ду50мм 2м 150°С 25мм	SOLAR HT		K-FLEX	шт.	1	0

	6. Трубка Ду 125мм 2м 105°С 19мм	SOLAR HT		K-FLEX	шт.	14	0
	7. Трубка Ду 100мм 2м 105°С 19мм	SOLAR HT		K-FLEX	шт.	28	0
	8. Трубка Ду80мм 2м 105°С 19мм	SOLAR HT		K-FLEX	шт.	7	0
	9. Трубка Ду65мм 2м 105°С 19мм	SOLAR HT		K-FLEX	шт.	19	0
	10. Трубка Ду50мм 2м 105°С 19мм	SOLAR HT		K-FLEX	шт.	14	0
	11. Трубка Ду40мм 2м 105°С 19мм	SOLAR HT		K-FLEX	шт.	24	0
	12. Трубка Ду32мм 2м 105°С 19мм	SOLAR HT		K-FLEX	шт.	5	0
	13. Трубка Ду25мм 2м 105°С 19мм	SOLAR HT		K-FLEX	шт.	7	0
	14. Трубка Ду20мм 2м 105°С 19мм	SOLAR HT		K-FLEX	шт.	11	0
	15. Трубка Ду 15мм 2м 105°С 19м/1	SOLAR HT		K-FLEX	шт.	8	0
	16. Клей	K-Flex K414		K-FLEX	л	7	0
	17. Лента самоклеющаяся 3мм-х-50ммх 15м	Solar HT		K-FLEX	шт.	40	0
	КОНТРОЛЬНО-ИЗМЕРИТЕЛЬНЫЙ-ПРИБОРЫ						
	1. Манометр 0-2,5 МПа	ДМ 02 - 100 - 1 - R1/2 -0...25 бар - 1,5		МЕТЕР	шт.	2	0
	2. Манометр 0-1,6 МПа	ДМ 02 - 100 - 1 - R1/2 -0...16 бар - 1,6		МЕТЕР	шт.	19	0
	3. Манометр 0-1,0 МПа	ДМ 02 - 100 - 1 - R1/2 -0...10 бар - 1,7		МЕТЕР	шт.	32	0
	4. Термометр жидкостной, диапазон 0-160°С	4000		Bitherma	шт.	1	0
	5. Термометр жидкостной, диапазон 0-100°С	4000		Bitherma	шт.	1	0
	6. Термометр биметаллический, диапазон 0-160°С	ТБ-01		МЕТЕР	шт.	2	0
	7. Термометр биметаллический, диапазон 0-120°С	ТБ-01		МЕТЕР	шт.	18	0
	8. Бобышка вварная для установки термометра				шт.	22	0
	ПРОЧИЕ МАТЕРИАЛЫ И ИНВЕНТАРЬ						
	1. Металлоконструкции для крпления трубопроводов				кг.	800	0
	2. Швеллер 20 ГОСТ 8240-97/С245 ГОСТ 27772-88	гост 8240-97			м	9	0
	2. Швеллер 10 ГОСТ 8240-97/С245 ГОСТ 27772-89	гост 8240-97			м	7	0
	ВЕНТИЛЯЦИЯ ИТП						
	1. Воздуховод круглый из оцинкованной стали толщиной 0,5мм Ф250			Воздухотехника	пог.м.	1	0
	2. Воздуховод круглый из оцинкованной стали толщиной 0,5мм Ф200			Воздухотехника	пог.м.	10	0
	3. Воздуховод круглый из оцинкованной стали толщиной 0,5мм Ф160			Воздухотехника	пог.м.	4	0
	4. Вентилятор канальный N=0.165 кВт, 230/50 В/Гц, п=2500 об/мин	ск 200В		Ostberg	шт.	2	0
	5. Фильтр	ФЛК 200М1		Арктос	шт.	1	0
	6. Клапан для круглых воздуховодов Ф200	КВК-200М1		Арктос	шт.	2	0
	7. Клапан для круглых доздуховодов Ф160	КВК-160Р		Арктос	шт.	1	0
	8. Решетка вентиляционная	BSV 250		Арктос	шт.	2	0
	9. Теплоизоляция толщиной 20мм	ISOTEC Kim-AI 20		ИНПЛАСТ	м2	8	0
	ЗАКЛАДНЫЕ ДЛЯ ДАТЧИКОВ СИСТЕМЫ АВТОМАТИЗАЦИИ						
	1. Труба стальная водогазопроводная 15х2,8	гост 3262-75*			м	3	0
	2. Труба стальная водогазопроводная Ц-15х2,8	гост 3262-75*			м	1	0
	3. Кран шаровой латунный муфтовый рукоятка «Бабочка» Ру25 Ду 15	Чикаго	34.511	АДЛ	шт.	9	0
ТМ 3	ОБОРУДОВАНИЕ И АРМАТУРА						
	1. Теплообменник пластинчатый 1 ст. ГВС, f =13,26 м 2	нн №47- те 16128-ТКТМ11		Ридан	шт.	1	0
	2. Теплообменник пластинчатый 11 ст. ГВС, f=10,2 м2	НН№47-ТC 16/ 22-ТМТL38		Ридан	шт.	1	0
	3. Теплообменник пластинчатый отопл ., f=17,34 м2	НН№47- ТC 16/36-ТК		Ридан	шт.	1	0
	4. Насос циркуляционный Р 2=4 кВт, п=1460 об/мин, 3-380В, 50Hz	TP 65-240/4 А-F-A-BAQE		GRUNDFOS	шт.	2	0
	5. Насос циркуляционный сдвоенный Р 2=2х2,2 кВт, п=1450 об/мин, 3-380В, 50Hz	TPD 50-190/4 А-F-A-BAQE		GRUNDFOS	шт.	1	0
	6. Насос циркуляционный Р 1=0,336 кВт, 1-230В; 50Hz	MAGNA3 32- 120 F N		GRUNDFOS	шт.	2	0
	7. Насос подысительный Р 2=0, 75 кВт, п=2870 об/мин, 3-380В, 50Hz	CR 3-8 А-FGJ-A-E-HQQE		GRUNDFOS	шт.	1	0

8. Насос дренажный с эл. двигателем 380В P2=0. 75 кВт; п=2931об/мин, Tmax. = 95°C	TMT 32M113/7,Ci N		WILO	шт.	2	0
9. Счетчик холодной воды с импульсным выходом цена импульса 10л/имп Ду 32	BCXd		Тепловодемер	шт.	1	0
10. Регулятор перепада давлений	AFP-9/VFG2		Danfoss	шт.		0
10.1. Клапан регулирующий Kvs=32.0 фланцевый Ру 16 Ду50	VFG 2		Danfoss	шт.	1	0
10.2. Регулирующий блок (0,5-3,0) бар	AFP- 9		Danfoss	шт.	1	0
10.3. Трубка импульсная	AF		Danfoss	компл.	2	0
Регулятор перепада давлений	AFP/VF62		Danfoss	шт.		0
11.1. Клапан регулирующий Kvs=8.0 фланцевый Ру 16 Ду25	VFG2	065B2390	Danfoss	шт.	1	0
11.2. Регулирующий блок (0, 15-1,5) бар	AFP	003G1016	Danfoss	шт.	1	0
11.3. Трубка импульсная	AF	003G1391	Danfoss	компл.	2	0
12. Клапан регулирующий Kvs=16 фланцевый Ру25 Ду32	VB2	065B2059	Danfoss	шт.	1	0
12.1. Эл. привод 24В, N=14 8А	AME 33	082G3018	Danfoss	шт.	1	0
13. Клапан регулирующий Kvs=25 фланцевый Ру25 Ду40	VB2	065B2060	Danfoss	шт.	1	0
13.1. Эл. привод 24В, N=4 ВА	AME 20		Danfoss	шт.	1	0
14. Клапан регулирующий Kvs=10 фланцевый Ру25 Ду25	VB2	065B2058	Danfoss	шт.	1	0
14.1. Эл. привод 24В, N=9 ВА	AME 30	082G3017	Danfoss	шт.	1	0
15. Установка поддержания давления с комплектующими	Variomat vs		Reflex	компл.	1	0
16. Грязевик абонентский вертикальный фланцевый Ру =1,6 МПа Ду 125			ООО "СА ТЭК"	шт.	1	0
17. Грязевик абонентский вертикальный фланцевый Ру =1,6 МПа Ду 100			ООО "СА ТЭК"	шт.	2	0
18. Кран шаровой стальной фланцевый с ручкой Ру 25 Ду100	BALLOMAX КШТ	60.103.100	BROEN	шт.	2	0
19. Кран шаровой стальной сварной с ручкой Ру 16 Ду 125	BALLOMAX КШТ	60.002.125	BROEN	шт.	8	0
20. Кран шаровой стальной сварной с ручкой Ру 16 Ду 100	BALLOMAX КШТ	60.002.100	BROEN	шт.	5	0
21. Кран шаровой стальной сварной с ручкой Ру 16 Ду80	BALLOMAX КШТ	60.002.080	BROEN	шт.	3	0
22. Кран шаровой стальной сварной с ручкой Ру 16 Ду65	BALLOMAX КШТ		BROEN	шт.	8	0
23. Кран шаровой стальной сварной с ручкой Ру 16 Ду40	BALLOMAX КШТ		BROEN	шт.	7	0
24. Кран шаровой стальной сварной с ручкой Ру 16 Ду32	BALLOMAX КШТ		BROEN	шт.	6	0
25. Кран шаровой стальной сварной с ручкой Ру 40 Ду 15	BALLOMAX КШТ		BROEN	шт.	5	0
26. Кран шаровой стальной муфтовый с ручкой Ру 16 Ду32	BALLOMAX		BROEN	шт.	2	0
27. Кран шаровой стальной муфтовый с ручкой Ру 16 Ду25	BALLOMAX		BROEN	шт.	38	0
28. Кран шаровой стальной муфтовый с ручкой Ру 16 Ду 15	BALLOMAX		BROEN	шт.	20	0
29. Затвор дисковый поворотный межфл - вый,регулирующий, с ручкой, Ру 16 Ду 65	Гранвэл 3П ВЛ		АДЛ	шт.	3	0
30. Затвор дисковый поворотный межфл -вый, регулирующий, с ручкой, Ру16 Ду 50	Гранвэл 3П ВЛ		АДЛ	шт.	4	0
31. Кран шаровой чугунный фланцевый с ручкой Ру 16 Ду65	V56S-065		АДЛ	шт.	2	0
32. Кран шаровой чугунный фланцевый с ручкой Ру 16 Ду50	V56S-050		АДЛ	шт.	1	0
33. Клапан статический балансировочный фланцевый Ру16 Ду125	BALLOREX Venturi DRV	3946100-606005	BROEN	шт.	1	0
34. Клапан статический балансировочный фланцевый Ру16 Ду100	BALLOREX Venturi DRV	3936100-606005	BROEN	шт.	1	0
35. Клапан статический балансировочный фланцевый Ру16 Ду80	BALLOREX Venturi DRV	3926100-606005	BROEN	шт.	1	0
36. Клапан статический балансировочный фланцевый Ру16 Ду32	BALLOREX Venturi DRV 46505105-001005		BROEN	шт.	3	0
37. Клапан обратный пружинный стальной межфланцевый Ру40 Ду125	VYC172-02		АДЛ	шт.	2	0
38. Клапан обратный пружинный стальной межфланцевый Ру40 Ду80	VYC170-02		АДЛ	шт.	1	0
39. Клапан обратный пружинный стальной межфланцевый Ру40 Ду65	VYC170-02		АДЛ	шт.	2	0
40. Клапан обратный пружинный стальной межфланцевый Ру40 Ду40	VYC170-02		АДЛ	шт.	2	0
41. Клапан обратный пружинный стальной межфланцевый Ру40 Ду65	VYC170-03		АДЛ	шт.	1	0
42. Клапан обратный пружинный стальной межфланцевый Ру40 Ду50	VYC170-03		АДЛ	шт.	2	0
43. Клапан обратный пружинный латунный муфтовый Ду32	KENT		АДЛ	шт.	2	0

44. Фильтр сетчатый магнитный фланцевый Ду 125	Серия 45		КВО-АРМ	шт.	1	0
45. Фильтр сетчатый магнитный фланцевый Ду 100	Серия 45		КВО-АРМ	шт.	2	0
46. Фильтр сетчатый магнитный фланцевый Ду 80	Серия 45		КВО-АРМ	шт.	1	0
47. Фильтр сетчатый магнитный фланцевый Ду 65	Серия 45		КВО-АРМ	шт.	1	0
48. Фильтр сетчатый магнитный фланцевый Ду 50	Серия 45		КВО-АРМ	шт.	1	0
49. Фильтр сетчатый магнитный фланцевый Ду 40	Серия 45		КВО-АРМ	шт.	1	0
50. Компенсатор резиновый антивибрационный фланцевый Ру10 Ду125	FC10		АДЛ	шт.	4	0
51. Компенсатор резиновый антивибрационный фланцевый Ру10 Ду80	FC10		АДЛ	шт.	2	0
52. Компенсатор резиновый антивибрационный фланцевый Ру10 Ду50	FC10		АДЛ	шт.	4	0
53. Компенсатор резиновый антивибрационный фланцевый Ру10 Ду40	FC10		АДЛ	шт.	2	0
54. Клапан предохранительный угловой, пружинный, резьбовой PN16. Настраиваемый (0,5-10бар)	Арт. 254 (1 ")	91254AF05	ICNA	шт.	2	0
55. Клапан соленоидный нормально закрытый Kvs= 7, G 1, 0-10bar Ру 16 Ду22	EV250B	032U162431	Danfoss	шт.	1	0
56. Охладитель для отбора проб сетевой воды Ф 76мм с комплектом арматуры для подключения			ООО "СА ТЭКС"	шт.	1	0
57. Виброопора	ЕРС 03-45		ООО «САГ А»	шт.	16	0
58. Кран трехходовой, PN25 R1/2"	7212		Bithemta	шт.	2	0
59. Кран трехходовой, PN16 Ду 15	муфта - G1/2 - муфта -G1/2		МЕТЕР	шт.	68	0
КОНТРОЛЬНО-ИЗМЕРИТЕЛЬНЫЕ ПРИБОРЫ						
1. Манометр 0-2,5 МПа	ДМО2 - 100 - 1 - R1/2 -0".25 бар - 1,5		МЕТЕР	шт.	2	0
2. Манометр 0-1,6 МПа	ДМО2 - 100 - 1 - R1/2 -0".16 бар - 1,5		МЕТЕР	шт.	27	0
3. Манометр 0-1,0 МПа	ДМО2 - 100 - 1 - R1/2 -0".10 бар - 1,5		МЕТЕР	шт.	41	0
4. Термометр жидкостной, диапазон 0-160°C	4000		Bithemta	шт.	1	0
5. Термометр жидкостной, диапазон 0-100°C	4000		Bithemta	шт.	1	0
6. Термометр биметаллический, диапазон 0-160°C	ТБ-01		МЕТЕР	шт.	2	0
7. Термометр биметаллический, диапазон 0-120°C	ТБ-01		МЕТЕР	шт.	20	0
8. Бобышка вварная для установки термометра				шт.	24	0
ПРОЧИЕ МАТЕРИАЛЫ И ИНВЕНТАРЬ						
1. Швеллер 10	гост 8240-97			м	12	0
2. Швеллер 20	гост 8240-97			м	12	0
3. Металлоконструкции для крепления трубопроводов				кг	800	0
ЗАКЛАДНЫЕ ДЛЯ ДАТЧИКОВ СИСТЕМЫ АВТОМАТИЗАЦИИ						
1. Труба стальная водогазопроводная Ц -15x2,8	гост 3262- 75*			м	1	0
2. Труба стальная водогазопроводная 15x2,8	гост 3262- 75*			м	4	0
3. Кран шаровой латунный муфтовый рукоятка «бабочка» Ру25 Ду15	Чикаго	34.511	АДЛ	шт.	14	0
ТРУБОПРОВОДЫ						
1. Труба стальная электросварная 159x4,5	гост 10704 - 91			м	2	0
2. Труба стальная электросварная 133x4	гост 10704 - 91			м	46	0
3. Труба стальная электросварная 108x4	гост 10704 - 91			м	47	0
4. Труба стальная электросварная 89x3,5	гост 10704 - 91			м	24,5	0
5. Труба стальная электросварная 76x3, 5	гост 10704 - 91			м	39,5	0
6. Труба стальная электросварная 57x3,5	гост 10704 - 91			м	14	0
7. Труба стальная электросварная 45x2,5	гост 10704 - 91			м	34,5	0
8. Труба стальная электросварная 38x2,5	гост 10704 - 91			м	45,5	0
9. Труба стальная электросварная 32x2,5	гост 10704 - 91			м	21,5	0
10. Труба стальная водогазопроводная Ц-100x4,5	гост 3262-75*			м	3,5	0
11. Труба стальная водогазопроводная Ц - 65x4	гост 3262-75*			м	28,5	0
12. Труба стальная водогазопроводная Ц-50x3,5	гост 3262-75*			м	22	0
13. Труба стальная водогазопроводная Ц-32x3,2	гост 3262-75*			м	1	0
14. Труба стальная водогазопроводная Ц-25x3,2	гост 3262-75*			м	4,5	0
15. Труба стальная водогазопроводная Ц-15x2,В	гост 3262-75*			м	10,5	0
16. Труба стальная водогазопроводная 15x2,8	гост 3262-75*			м	62	0
17. Труба стальная водогазопроводная 15x2,8	гост 3262-75*			м	10	0
ДЕТАЛИ ТРУБОПРОВОДОВ						

1. Отвод 90-2-133x4-20	гост 17375-2001			шт.	26	0
2. Отвод 90-2-108x4-20	гост 17375-2001			шт.	29	0
3. Отвод 90-2-89x3,5-20	гост 17375-2001			шт.	16	0
4. Отвод 90-2-76x3,5-20	гост 17375-2001			шт.	22	0
5. Отвод 90-2-57x4-20	гост 17375-2001			шт.	7	0
6. Отвод 90-2-45x2,5-20	гост 17375-2001			шт.	15	0
7. Отвод 90-2-38x2,5-20	гост 17375-2001			шт.	32	0
8. Отвод 90-2-32x2,5-20	гост 17375-2001			шт.	10	0
9. Отвод оцинкованный 90-108x4-20	гост 17375-2001			шт.	6	0
10. отвод оцинкованный 90-76x3,5-20	гост 17375-2001			шт.	15	0
11. Отвод оцинкованный 90-57x3,5-20	гост 17375-2001			шт.	13	0
12. Отвод оцинкованный 90-32x2,5-20	гост 17375-2001			шт.	1	0
13. Переход К - 159x4,5-133x4-20	гост 17378-2001			шт.	1	0
14. Переход К -133x4-108x4-20	гост 17378-2001			шт.	4	0
15. Переход К -133x5-76x3,5-20	гост 17378-2001			шт.	4	0
16. Переход К -108x4-76x3,5-20	гост 17378-2001			шт.	4	0
17. Переход К -108x4-57x3-20	гост 17378-2001			шт.	2	0
18. Переход 2-89x3,5- 76x3,5	гост 17378-2001			шт.	2	0
19. Переход 2-89x3,5-57x3	гост 17378-2001			шт.	2	0
20. Переход К -76x3,5-57x3-20	гост 17378-2001			шт.	6	0
21. Переход 2-76x3,5-45x2,5	гост 17378-2001			шт.	2	0
22.Переход К -57x4-38x2,5-20	гост 17378-2001			шт.	16	0
23. Переход К -57x3-32x2-20	гост 17378-2001			шт.	4	0
24. Переход К -45x2,5-38x2-20	гост 17378-2001			шт.	4	0
25. Переход К -45x3-32x2-20	гост 17378-2001			шт.	2	0
26. Переход К -108x4-76x3,5-20 оц .	гост 17378-2001			шт.	4	0
27. Переход К -76x3,5-57x3-20 оц.	гост 17378-2001			шт.	2	0
28. Переход К -57x3-38x2-20 оц.	гост 17378-2001			шт.	6	0
29. Заглушка 3-159x4,5	гост 17378-2001			шт.	1	0
30. Фланец 1-100-25 ст. 25	гост 12820-80			шт.	4	0
31. Фланец 1-125-16 ст. 25	гост 12820-80			шт.	18	0
32. Фланец 1-100-16 ст. 25	гост 12820-80			шт.	10	0
33. Фланец 1-80-16 ст. 25	гост 12820-80			шт.	10	0
34. Фланец 1-65-16 ст. 25	гост 12820-80			шт.	18	0
35. Фланец 1-50-16 ст. 25	гост 12820-80			шт.	26	0
36. Фланец 1-40-16 ст. 25	гост 12820-80			шт.	12	0
37. Фланец 1-32-16 ст. 25	гост 12820-80			шт.	8	0
38. Фланец 1-25-16 ст. 25	гост 12820-80			шт.	4	0
МАТЕРИАЛЫ						
1. Эмаль КО-8101	ТУ 2312-237-05763441-98			кг	20	0
2. Теплоизоляция листовая с температурным пределом 150° С, толщиной 25 мм	SOLAR HT		K-FLEX	м2	4,5	0
3. Трубка Ду 80мм 2м с темп. пределом 150° С, толщ . 25мм	SOLAR HT		K-FLEX	шт.	1	0
4. Трубка Ду 65мм 2м с темп. пределом 150° С, толщ. 25мм	SOLAR HT		K-FLEX	шт.	11	0
5. Трубка Ду 50мм 2м с темп. пределом 150° С, толщ. 25мм	SOLAR HT		K-FLEX	шт.	1	0
6. Трубка Ду 40мм 2м с темп. пределом 150° С, толщ. 25мм	SOLAR HT		K-FLEX	шт.	1	0
7. Трубка Ду 32мм 2м с темп. пределом 150° С, толщ. 25мм	SOLAR HT		K-FLEX	шт.	1	0
8. Трубка Ду 25мм 2м с темп. пределом 150° С, толщ. 25мм	SOLAR HT		K-FLEX	шт.	1	0
9. Трубка Ду 150мм 2м с темп. пределом 150° С, толщ. 19мм	SOLAR HT		K-FLEX	шт.	1	0
10. Трубка Ду 125мм 2м с темп . пределом 105° С, толщ. 19мм	SOLAR HT		K-FLEX	шт.	21	0
11. Трубка Ду 100мм 2м с темп. пределом 105° С, толщ. 19мм	SOLAR HT		K-FLEX	шт.	17	0
12. Трубка Ду 80мм 2м с темп. пределом 105° С, толщ. 19мм	SOLAR HT		K-FLEX	шт.	11	0
13. Трубка Ду 65мм 2м с темп. пределом 105° С, толщ. 19мм	SOLAR HT		K-FLEX	шт.	20	0
14. Трубка Ду 50мм 2м с темп . пределом 105° С, толщ .19мм	SOLAR HT		K-FLEX	шт.	11	0
15. Трубка Ду 40мм 2м с темп . пределом 105° С, толщ. 19мм	SOLAR HT		K-FLEX	шт.	16	0
16. Трубка Ду 32мм 2м с темп . пределом 105° С, толщ. 19мм	SOLAR HT		K-FLEX	шт.	19	0

17. Трубка Ду 25мм 2м с темп. пределом 105° С, толщ. 19мм	SOLAR HT		K-FLEX	шт.	2	0
18. Трубка Ду 15мм 2м с темп . пределом 105° С, толщ . 19мм	SOLAR HT		K-FLEX	шт.	7	0
19. Клей для теплоизоляции	К-флекс 414		K-FLEX	л	6	0
20. Лента самоклеющаяся 3мм х 50мм х 15м	Solar HT		K-FLEX	шт.	45	0
ВЕНТИЛЯЦИЯ ИТП						
1. Воздуховод прямоугольный из оцинкованной стали толщиной 0,5мм 250x250			Воздухотехника	пог.м	2	0
2. Воздуховод круглый из оцинкованной стали толщиной 05мм ф200			Воздухотехника	пог.м	12	0
3. Воздуховод круглый из оцинкованной стали толщиной 05мм ф160			Воздухотехника	пог.м	2	0
4. Вентельятор канальный N =0,165кВт.230/50 В/Гц п=2500 об/мин	ск 200В		Ostberg	шт.	2	0
5. Фильтр	ФЛК 200М1		Арктос	шт.	1	0
6. Клапан для круглых воздуховодов Ф200	КВК -200М		Арктос	шт.	2	0
7. Клапан для круглых воздуховодов Ф 160	КВК -160М		Арктос	шт.	1	0
8. Решетка вентиляционна я 400x200	БСР		Арктос	шт.	2	0
9. Теплоизоляция толщиной 20мм	ISOTEC Kit-AI 20		ИНПЛАСТ	м2	10,5	0

Ведомость объемов работ по системе ДС (Диспетчеризация) жилого дома № 5.1

Поз.	Наименование и техническая характеристика	Тип, марка, обозначение документа, опросного листа	Код продукции	Поставщик	Ед.измерения	Кол-во по спецификации	Не выполнено
1	2	3	4	5	6	7	8
ЖД 5.1 ДС							
ОБОРУДОВАНИЕ							
	извещатель магнитоконтактный для металлических конструкций	ИО 102-20Б2П		KSS	шт.	28	15
	Устройство переговорное в антивандальном исполнении	Схема 14		НПО "Текон-Автоматика"	шт.	45	15
	Концентратор универсальный	КУН-2Д.1		НПО "Текон-Автоматика"	шт.	22	17
	Концентратор цифровых сигналов	КЦС		НПО "Текон-Автоматика"	шт.	40	40
	Концентратор измерителей расхода	КИР		НПО "Текон-Автоматика"	шт.	2	2
	Микрофон электретный	М-2 ТЕКС	3.842.230	НПО "Текон-Автоматика"	шт.	31	31
КАБЕЛИ, ПРОВОДА							
	Кабель симметричный, парной скрутки, огнестойкий, малодымный	КПСнг(A)-FRLS 1x2x0,5		ПожТехКабель	м	200	70
	Провод ПуГВ - 1x2,5	ГОСТ 31947-2012			м	450	150
	Кабель симметричный, парной скрутки, огнестойкий, малодымный	Кинг(A)-FRLS 2x2x0,8		ПожТехКабель	м	300	100
	Кабель СПЕЦЛАН F/UTP Cat 5e ZH нг(A)-HF 4x2x0,52 нг(A)	ТУ16.К99-058-2014			м	150	50
	Кабель СПЕЦЛАН F/UTP Cat 5e ZH нг(A)-HF 2x2x0,52 нг(A)	ТУ16.К99-058-2014			м	3700	1250
МОНТАЖНЫЕ ИЗДЕЛИЯ И МАТЕРИАЛЫ							
	коммутационная коробка	КС-4		KSS	шт	39	15
	Труба гофрированная, гибкая из поливинилхлорида д=20мм			ПожТехКабель	м	4800	900
	Коробка распаячная пластиковая 80x80x50 IP-54 белая			ПожТехКабель	шт	27	17
	Коробка распаячная 190x140x70 IP-55		050-042	ПожТехКабель	шт	1	1

Ведомость объемов работ по системе УАПС (Управление Автоматизированной пожарной сигнализацией) жилого дома № 5.1

Поз.	Наименование и техническая характеристика	Тип, марка, обозначение документа, опросного листа	Код продукции	Поставщик	Ед.измерения	Кол-во по спецификации	Не выполнено
1	2	3	4	5	6	7	8
ЖД 5.1 УАПС							
ОБОРУДОВАНИЕ							
	Модуль управления клапаном дымоудаления или огнезадерживающим клапаном	МДУ-1 исп.3		ООО «КБ Пожарной Автоматики»	шт	482	12
	Адресный релейный модуль	PM-2		ООО «КБ Пожарной Автоматики»	шт	29	6
	Адресный релейный модуль	PM-1		ООО «КБ Пожарной Автоматики»	шт	1	1
	Адресная метка	AM-4		ООО «КБ Пожарной Автоматики»	шт	2	0
	Изолятор шлейфа	ИЗ-1		ООО «КБ Пожарной Автоматики»	шт	28	0
	Устройство дистанционного пуска электроконтактное адресное	УДП 513-11		ООО «КБ Пожарной Автоматики»	шт	770	0
	Устройство дистанционного пуска электроконтактное адресное	УДП 513-11		ООО «КБ Пожарной Автоматики»	шт	102	22
	Шкаф управления вентилятором	ШУ-Т-7,5		ООО «КБ Пожарной Автоматики»	шт	14	0
	Шкаф управления вентилятором	ШУ-Т-15		ООО «КБ Пожарной Автоматики»	шт	14	0
КАБЕЛИ, ПРОВОДА							
	Кабель симметричный, парной скрутки, огнестойкий, малодымный	КПСнг(A)-FRLS 1x2x0,5		ПожТехКабель	м	10700	1000
МОНТАЖНЫЕ ИЗДЕЛИЯ И МАТЕРИАЛЫ							
	Труба гофрированная, гибкая из поливинилхлорида д=20мм			ПожТехКабель	м	3000	500
	Короб (кабель-канал) одноканальный 25x16мм			ПожТехКабель	шт	2500	300
	Труба стальная водогазопроводная 25x2,8	ГОСТ 3262-75*			м	12	0

Ведомость объемов работ по системе АПС (Автоматическая пожарная сигнализация) жилого дома № 5.1

По з.	Наименование и техническая характеристика	Тип, марка, обозначение документа, опросного листа	Код продукции	Поставщик	Ед.измерения	Кол-во по спецификации	НЕ выполнено
1	2	3	4	5	6	7	8
ЖД 5.1 АПС							
ОБОРУДОВАНИЕ							
1	1. Прибор приемно-контрольный охранно - пожарный адресный	РУБЕЖ-20П	ппкоп 011249-2-1	ООО «КБ Пожарной Автоматики»	шт.	24	2
	2. Прибор дистанционного управления	РУБЕЖ -ПДУ		ООО «КБ Пожарной Автоматики»	шт.	14	1
	3. Блок индикации и управления	Рубеж-БИУ		ООО «КБ Пожарной Автоматики»	шт.	2	1
	4. Изолятор шлейфа	ИЗ- 1		ООО «КБ Пожарной Автоматики»	шт.	391	10
	5. Извещатель пожарный ручной электроконтактный адресный	ИПР 513-11		ООО «КБ Пожарной Автоматики»	шт.	369	10
	6. Извещатель пожарный автономный оптико-электронный адресно-аналоговый	ип 212-64		ООО «КБ Пожарной Автоматики»	шт.	1447	3
	7. Оповещатель охранно-пожарный звуковой	опоп 2-35		ООО «КБ Пожарной Автоматики»	шт.	365	7
	8. Оповещатель охранно-пожарный комбинированный	опоп 124-7		ООО «КБ Пожарной Автоматики»	шт.	94	29
	9. Оповещатель охранно - пожарный световой	опоп 1-8		ООО «КБ Пожарной Автоматики»	шт.	61	15
	10. Источник Вторичного электропитания резервированный	ИВЭПР 24/3,5 2x17 БР		ООО «КБ Пожарной Автоматики»	шт.	17	1
	11. Аккумулятор герметичный свинцово-кислотный 12В , 17А	DJW 12-18		ООО «КБ Пожарной Автоматики»	шт.	34	2
	12. Извещатель пожарный дымоу оптико-электронный автономный	ИП 212-SOM2		ООО «КБ Пожарной Автоматики»	шт.	2338	191
	13. Адресная метка	АМ-1		ООО «КБ Пожарной Автоматики»	шт.	34	0
	14. Адресный релейный модуль	РМ-1		ООО «КБ Пожарной Автоматики»	шт.	18	0
	15. Адресный релейный модуль	РМ-2		ООО «КБ Пожарной Автоматики»	шт.	33	0
	16. Адресный релейный модуль	РМ-1К		ООО «КБ Пожарной Автоматики»	шт.	10	0
	17. Адресный релейный модуль	РМ-2К		ООО «КБ Пожарной Автоматики»	шт.	11	0
	18. Адресный релейный модуль	РМ-3К		ООО «КБ Пожарной Автоматики»	шт.	23	0

				ООО «КБ Пожарной Абтоматики»	шт.	26	0
19. Адресный релейный модуль	PM-4K			ООО «КБ Пожарной Абтоматики»	шт.	63	0
20. Адресный релейный модуль	PM - 5K			ООО «КБ Пожарной Абтоматики»	шт.	2979	9
21. Извещатель пожарный тепловой максимально-дифференциальный адресно - аналоговый	ИП 101-29-PR			ООО «КБ Пожарной Абтоматики»	шт.	17	0
22. Шкаф монтажный с монтажной панелью 600x100x225мм	409S			Щитэлектромонтажный	шт.		
КАБЕЛИ , ПРОВОДА							
1. Кабель симметричный, парной скрутки, огнестойкий, малодымный	КПСнг(А)-FRLS 1x2x0.5			ПожТехКабель	м	22600	2000
2. Кабель симметричный, парной скрутки, огнестойкий, малодымный	КПСнг(А)-FRLS 1x2x0.75			ПожТехКабель	м	7500	1500
3. Кабель симметричный, парной скрутки, огнестойкий малодымный, интерфейсный	КПСнг(А)-FRLS 2x2x0.8			ПожТехКабель	м	1250	1000
МОНТАЖНЫЕ ИЗДЕЛИЯ И МАТЕРИАЛЫ							
1. Короб (кабель-канал) одноканальный 25x16мм				ПожТехКабель	шт.	4400	0
2. Короб (кабель-канал) одноканальный 40x25мм				ПожТехКабель	шт.	150	0
3. Коробка распаячная 65x65x50 IP-54	030-036			ПожТехКабель	шт.	318	0
4. Короб (кабель-канал) одноканальный 20x10мм				ПожТехКабель	шт.	350	0
5. Короб перфорированный 100x50x2000				ОАО «Монтаж»	м	12	0
6. Труба гофрированная, гибкая из поливинилхлорида Ф20				ПожТехКабель	м	4000	0
7. Труба стальная водопроводная 25x2,8	гост 3262- 15*				м	30	0

**Ведомость объемов работ по системе СОВ (Система охраны входов)
жилого дома № 5.1**

По з.	Наименование и техническая характеристика	Тип, марка, обозначение документа, опросного листа	Код продукции	Поставщик	Ед. измерения	Кол-во по спецификации	Не выполнено
1	2	3	4	5	6	7	8
	ОБОРУДОВАНИЕ						
	1. Блок вызова домофона	БВД-SM101TCPL		Vizit	шт.	17	9
	2. Кнопка выхода для домофона	EXIT 300		Vizit	шт.	34	18
	3. Замок электромагнитный	M1-300		ОЛЕВС	шт.	17	4
	4. Замок электромагнитный с отсеком для контроллера	M2-300		ОЛЕВС	шт.	17	4
	5. Монитор видеодомофона	VIZIT-M440C		Vizit	шт.	17	9
	6. Контроллер для ключей Touch Memory	Z-5R	1662	Iron Logic	шт.	17	17
	1. Считыватель Touch Memory накладной	КТМ-Нк		ТехноСистемы	шт.	17	16
	8. Телекамера в антивандальном кожухе	AP-143G		Vizit	шт.	17	17
	9. Блок питания домофона	БПД 18/12-1-1		Vizit	шт.	51	51
	10. Блок питания для мониторов	БПД	19w14.4v/EU(18 В/1А)	Vizit	шт.	17	17
	11. Блок коммутации домофона, до 4-ех абонетнов	БК-4MV		Vizit	шт.	300	25
	12. Монтажный комплект для блока вызова	МК-341		Vizit	шт.	17	9
	13. Шкаф монтажный с монтажной панелью 400x500x155мм	406S		Щитэлектромонтаж	шт.	17	17
	14. Шкаф монтажный с монтажной панелью 338x415x155мм	404S	я000042137	Щитэлектромонтаж	шт.	17	17
	15. Розетка двойная с заземлением	Этюд	РА16-007В	Schneider Electric	шт.	17	17
	16. Розетка одноместная с 3-м заземляющим контактом открытой установки 220В, 16А, IP54				шт.	17	17
	КАБЕЛИ, ПРОВОДА						
	1. Кабель радиочастотный обычной теплостойкости РК 75-3-314 нг(А)-НГ			ПожТехКабель	м	2050	900
	2. Кабель КСВВнг(А)-LS 2x0,5мм				м	60	0
	3. Кабель КСВВнг(А)-LS 2x0,75мм				м	2000	1100
	4. Кабель КСВВнг(А)-LS 4x0,5мм				м	1700	950
	5. Кабель КСВВнг (А)-LS 4 x 0,75 мм				м	330	150
	6. Провод малодымный желто-зеленый	ПугВнг(А)-LS 1x2,5			м	310	80
	МОНТАЖНЫЕ ИЗДЕЛИЯ И МАТЕРИАЛЫ						
	1. Короб (кабель-канал) одноканальный 20x10мм			ПожТехКабель	шт.	130	70
	2. Короб (кабель -канал) одноканальный 32x16мм			ПожТехКабель	шт.	290	130
	3. Коробка распаячная для открытой проводки КР 70x70x40			Промрукав	шт.	17	10

**Ведомость объемов работ по системе СКПТ (Система коллективного приема телевидения)
жилого дома № 5.1**

Поз.	Наименование и техническая характеристика	Тип, марка, обозначение документа, опросного листа	Код продукции	Поставщик	Ед.измерения	Кол-во по спецификации	НЕ выполнено
1	2	3	4	5	6	7	8
СКПТ	ОБОРУДОВАНИЕ						
	1. ОтветВитель абонентский 5-1000 Мгц 1/10	ТАН 110F TLC		TelCo Group	шт.	1	1
	2. ОтветВитель абонентский 5-1000 Мгц 1/12	ТАН 112F TLC		TelCo Group	шт.	2	1
	3. ОтветВитель абонентский 5-1000 Мгц 1/16	ТАН 116F TLC		TelCo Group	шт.	3	2
	4. ОтветВитель абонентский 5-1000 Мгц 1/20	ТАН 120F TLC		TelCo Group	шт.	1	0
	5. ОтветВитель абонентский 5-1000 Мгц 1/24	ТАН 124F RTM		TelCo Group	шт.	1	1
	6. ОтветВитель абонентский 5-1000 Мгц 2/8	ТАН 208F TLC		TelCo Group	шт.	2	1
	7. ОтветВитель абонентский 5-1000 Мгц 2/10	ТАН 210F TLC		TelCo Group	шт.	4	2
	8. ОтветВитель абонентский 5-1000 Мгц 2/12	ТАН 212F TLC		TelCo Group	шт.	2	2
	9. ОтветВитель абонентский 5-1000 Мгц 2/16	ТАН 216F TLC		TelCo Group	шт.	1	0
	10. ОтветВитель абонентский 5-1000 Мгц 3/10	ТАН 310F TLC		TelCo Group	шт.	8	1
	11. ОтветВитель абонентский 5-1000 Мгц 3/12	ТАН 312F TLC		TelCo Group	шт.	9	2
	12. ОтветВитель абонентский 5-1000 Мгц 3/16	ТАН 316F TLC		TelCo Group	шт.	11	3
	13. ОтветВитель абонентский 5-1000 Мгц 3/20	ТАН 320F TLC		TelCo Group	шт.	7	2
	14. ОтветВитель абонентский 5-1000 Мгц 3/24	ТАН 324F TLC		TelCo Group	шт.	4	2
	15. ОтветВитель абонентский 5-1000 Мгц 4/10	ТАН 410F RTM		TelCo Group	шт.	12	3
	16. ОтветВитель абонентский 5-1000 Мгц 4/12	ТАН 412F RTM		TelCo Group	шт.	8	2
	17. ОтветВитель абонентский 5-1000 Мгц 4/14	ТАН 414F TLC		TelCo Group	шт.	5	1
	18. ОтветВитель абонентский 5-1000 Мгц 4/16	ТАН 416F TLC		TelCo Group	шт.	16	3
	19. ОтветВитель абонентский 5-1000 Мгц 4/20	ТАН 420F TLC		TelCo Group	шт.	32	5
	20. ОтветВитель абонентский 5-1000 Мгц 4/24	ТАН 424F TLC		TelCo Group	шт.	12	4
	21. ОтветВитель абонентский 5-1000 Мгц 6/12	ТАН 612F RTM		TelCo Group	шт.	37	5
	22. ОтветВитель абонентский 5-1000 Мгц 6/16	ТАН 616F RTM		TelCo Group	шт.	23	3
	23. ОтветВитель абонентский 5-1000 Мгц 6/20	ТАН 620F RTM		TelCo Group	шт.	62	7
	24. Усилитель широкополосный	SD1200	1203	ООО «ПЛАНАР»	шт.	44	4
	25. Делитель абонентский на 4 направления	SAH 408F TLC		TelCo Group	шт.	1	0
	26. Делитель абонентский на 6 направлений	SAH 611F TLC		TelCo Group	шт.	1	0
	27. Делитель абонентский на 8 направлений	SAH 812F TLC		TelCo Group	шт.	1	0
	28. Кросс оптический настенный	КР-08-А-СА-СМ-08П			шт.	1	0
	29. Патч-коря Волоконно-оптический SM 9/125 SC/APC-SC/APC duplex LSZH 1м		FC-9-SC-SC-APC-1M	Hyperline	шт.	1	1
	30. Разъем F-типа на кабель RG11, штекерный, Вилка,резбовой	F829/11U		TelCo Group	шт.	625	125
	31. Нагрузка 75 Ом	F823 RTM		TelCo Group	шт.	1300	170
	32. Приемник оптический с АРУ	SD01200	1202	ООО «ПЛАНАР»	шт.	1	0
	33. Шкаф монтажный с монтажной панелью 400х600х155мм	407S		Щит'электрокомплект	шт.	2	0
	34. Шкаф монтажный 294х345х155мм	403S		Щит'электрокомплект	шт.	43	4
	35. Розетка одноместная с 3-м заземляющим контактом открытой установки 220В, 16А, IP20				шт.	45	4
	КАБЕЛИ, ПРОВОДА						
	1. Кабель коаксиальный RG-11	COAX-RG11		Hyperline	м	2400	200
	МОНТАЖНЫЕ ИЗДЕЛИЯ И МАТЕРИАЛЫ						
	1. Труба гофрированная, гибкая из полвинилхлорда Ф 20			Пож ТехКабель	м	2390	200

Ведомость объемов работ

Жилой дом № 5.1 - ДОУ

(Инженерные системы)

Содержание:

№ п/п	Наименование раздела	Страницы
1	Электроснабжение (ЭС)	69 – 76
2	Водоснабжение и канализация (ВК)	77 – 83
3	Отопление и вентиляция (ОВ)	84 – 89
4	Тепловые магистрали (ТМ)	90 – 93
5	Автоматическая пожарная сигнализация (АПС)	94
6	Диспетчеризация (ДС)	95
7	Охранная сигнализация (ОС)	96
8	Система коллективного приема телевидения (СКПТ)	97
9	Система охраны входов (СОВ)	98 – 99
10	Система охранного телевидения (СОТ)	100
11	Телефонизация (ТЛФ)	101
12	Управление автоматической пожарной сигнализацией (УАПС)	102
13	Индивидуальный тепловой пункт. Автоматизация (АТМ)	103 – 105

**Ведомость объемов работ по системе ЭС (Электроснабжение)
жилого дома № 5.1-ДОУ**

Поз.	Наименование и техническая характеристика	Тип, марка, обозначение документа, опросного листа	Код продукции	Поставщик	Ед.измерения	Кол-во по спецификации	Не выполнено
1	2	3	4	5	6	7	8
ЭОМ							
	ВВОДНО-РАСПРЕДЕЛИТЕЛЬНЫЕ УСТРОЙСТВА ВРУ						
	<i>Вводные панели в соответствии с однолинейной схемой</i>				шт	1	0
	Конденсатор 0,47 мкФ	КЗ-1000В			шт	3	0
	Предохранитель плавкий габ. 1, 160А	ППНИ-35	DPP30-160	IEK	шт	3	0
	Держатель предохранителя габ.1, 250А	ДП-35	DPP30D-DP-250	IEK	шт	3	0
	Выключатель разъединитель 3Р 250А	ВР32И	SRK21-211-250	IEK	шт	1	0
	Выключатель автоматический 1Р 6А х-ка С	ВА47-29	MVA20-1-006-С	IEK	шт	1	0
	Светильник с линейной люминисцентной лампой	ЛПО 2001	LLP00-2001-1-08-K01	IEK	шт	1	0
	Трансформатор тока ТТИ-А 200/5А 5ВА 0,5	ТТИ-А 200/5	ITТ10 2 05 0200	IEK	шт	3	0
	Счетчик электронный трехфазный	Меркурий 234 ART2-03 Р		НПК "Инкотекс"	шт	1	0
	<i>Вводные панели в соответствии с однолинейной схемой</i>				шт	1	0
	Конденсатор 0,47 мкФ	КЗ-1000В			шт	3	0
	Предохранитель плавкий габ. 1, 160А	ППНИ-35	DPP30-160	IEK	шт	3	0
	Держатель предохранителя габ.1, 250А	ДП-35	DPP30D-DP-250	IEK	шт	3	0
	Выключатель разъединитель 3Р 250А	ВР32И	SRK21-211-250	IEK	шт	1	0
	Выключатель автоматический 1Р 6А х-ка С	ВА47-29	MVA20-1-006-С	IEK	шт	1	0
	Светильник с линейной люминисцентной лампой	ЛПО 2001	LLP00-2001-1-08-K01	IEK	шт	1	0
	Трансформатор тока ТТИ-А 200/5А 5ВА 0,5	ТТИ-А 200/5	ITТ10 2 05 0200	IEK	шт	3	0
	Счетчик электронный трехфазный	Меркурий 234 ART2-03 Р		НПК "Инкотекс"	шт	1	0
	Панель распределительная индивидуального изготовления 450x450x2000				шт	1	0
	Выключатель автоматический 1Р 10А х-ка В	ВА47-29	MVA20-1-010-В	IEK	шт	3	0
	Выключатель автоматический 3Р 16А	ВА47-29		IEK	шт	1	0
	Выключатель автоматический 1Р 16А х-ка С	ВА47-29	MVA20-1-016-С	IEK	шт	2	0
	Выключатель автоматический 3Р 16А	ВА47-29		IEK	шт	2	0
	Выключатель автоматический 3Р 25А х-ка С	ВА47-29	MVA40-3-025-С	IEK	шт	1	0
	Выключатель автоматический 3Р 32А х-ка С	ВА47-29	MVA40-3-032-С	IEK	шт	1	0
	Выключатель автоматический 3Р 63А х-ка С	ВА47-29	MVA40-3-063-С	IEK	шт	1	0
	Выключатель автоматический 3Р 100А 25кА	ВА88-32	SVA10-3-0100	IEK	шт	1	0
	Контактор малогабаритный 18А 230В	КМИ-11810	KKM11-018-230-10	IEK	шт	1	0
	Выключатель нагрузки 1Р 25А	ВН-32	MNV10-1-025	IEK	шт	1	0
	Панель распределительная индивидуального изготовления 450x450x2000				шт	1	0
	Выключатель автоматический 1Р 10А х-ка С	ВА47-29	MCB4729-1-10С	IEK	шт	1	0
	Выключатель автоматический 3Р 16А	ВА47-29		IEK	шт	1	0
	Выключатель автоматический 1Р 16А х-ка С	ВА47-29	NVA20-1-016-С	IEK	шт	4	0
	Выключатель автоматический 3Р 16А	ВА47-29		IEK	шт	1	0
	Выключатель автоматический 1Р 25А	ВА47-29		IEK	шт	1	0
	Выключатель автоматический 3Р 25А х-ка С	ВА47-100	MVA40-3-025-С	IEK	шт	1	0

	Выключатель автоматический 3P 32А х-ка С	BA47-100	MVA40-3-032-С	IEK	шт	1	0
	Выключатель автоматический 3P 80А х-ка С	BA47-100	MVA40-3-080-С	IEK	шт	1	0
	Выключатель автоматический 3P 100А 25кА	BA88-32	SVA10-3-0100	IEK	шт	1	0
	Контакт состояния	KCB47	MVA01D-AK-1	IEK	шт	1	0
	Расцепитель независимый	PH47	MVA01D-RN	IEK	шт	1	0
	Вводная панель с АВР в соответствии с однолинейной схемой				шт	1	0
	Выключатель автоматический 3P 40А 25кА	BA88-32		IEK	шт	2	0
	Счетчик электронный трехфазный	Меркурий 234 ART2-01 P		НПК "Инкотекс"	шт	1	0
	Конденсатор 0,47 мкФ	K3-1000B			шт	6	0
	Контактор электромагнитный 63А 400В	ПМ12-0633150	PM12-063150-400	IEK	шт	2	0
	Реле контроля трехфазного напряжения	ЕЛ-11Е		Реле и Автоматика	шт	1	0
	Панель распределительная индивидуального изготовления 450x450x2000				шт	1	0
	Выключатель автоматический 1P 10А х-ка В	BA47-29	MVA20-1-010-В	IEK	шт	4	0
	Выключатель автоматический 1P 10А х-ка С	BA47-29	MCB4729-1-10С	IEK	шт	10	0
	Выключатель автоматический 3P 10А х-ка С	BA47-29	MVA20-3-010-С	IEK	шт	1	0
	Выключатель автоматический 1P 16А х-ка С	BA47-29	MVA20-1-016-С	IEK	шт	2	0
	Выключатель автоматический 3P 16А	BA47-29		IEK	шт	1	0
	Выключатель автоматический 1P 25А	BA47-29		IEK	шт	1	0
	Выключатель автоматический 3P 25А х-ка С	BA47-100	MVA40-3-025-С	IEK	шт	1	0
	Выключатель автоматический 3P 80А х-ка С	BA47-100	MVA40-3-080-С	IEK	шт	1	0
	Контактор электромагнитный 18А 230В	ВН-32	MNV10-1-025	IEK	шт	2	0
	Выключатель нагрузки 1P 25А	ВН-32	MNV10-1-025	IEK	шт	2	0
	ЩИТЫ ЯЩИКИ						
1 ЩР	Щит распределительный встраиваемый 275x125x505	ЩРв-36з-1 36 УХЛЗ	МКМ14-V-36-30-Z	IEK	шт	1	1
	Выключатель автоматический 1P 10А х-ка В	BA47-29	MVA20-1-010-В	IEK	шт	5	5
	Выключатель автоматический 1P 16 А х-ка С	BA47-29	MVA20-1-016-С	IEK	шт	2	2
	Выключатель автоматический 1P 10А х-ка С	BA47-29	MVA20-1-016-С	IEK	шт	1	1
	Автомат дифференциальный 2P 16А 30мА	АВДТ 32 С16	MAD22-5-016-С-30	IEK	шт	5	5
	Автомат дифференциальный 2P 20А 30мА	АВДТ 32 С20	MAD22-5-020-С-30	IEK	шт	1	1
	Выключатель нагрузки 1P 63А	ВН-32	MNV10-1-063	IEK	шт	1	1
	Шина нулевая	ШНИ-8x12-24-У2-Ж	YNN10-812-24C2-K05	IEK	шт	1	1
	Шина нулевая	ШНИ-8x12-24-У2-С	YNN10-812-24C2-K07	IEK	шт	1	1
2 ЩР	Щит распределительный навесной 440x120x265	ЩРН-18з-1 36 УХЛЗ	МКМ14-V-18-31-Z	IEK	шт	1	1
	Выключатель автоматический 1P 10 А х-ка В	BA47-29	MVA20-1-010-В	IEK	шт	3	3
	Выключатель автоматический 1P 16 А х-ка С	BA47-29	MVA20-1-016-С	IEK	шт	1	1
	Автомат дифференциальный 2P 16А 30мА	АВДТ 32 С16	MAD22-5-016-С-30	IEK	шт	1	1
	Выключатель нагрузки 3P 32А	ВН-32	MNV10-3-032	IEK	шт	1	1

	Шина нулевая	ШНИ-6x9-12-У2-Ж	YNN10-69-12C2-K05	IEK	шт	1	1
	Шина нулевая	ШНИ-6x9-12-У2-С	YNN10-69-12C2-K07	IEK	шт	1	1
3ЦР	Щит распределительный встраиваемый 275x125x505	ЩРв-36з-1 36 УХЛЗ	МКМ14-V-36-30-Z	IEK	шт	1	1
	Выключатель автоматический 1P 10А х-ка В	ВА47-29	MVA20-1-010-В	IEK	шт	6	6
	Выключатель автоматический 1P 16 А х-ка С	ВА47-29	MVA20-1-016-С	IEK	шт	2	2
	Автомат дифференциальный 2P 16А 30мА	АВДТ 32 С16	MAD22-5-016-С-30	IEK	шт	5	5
	Автомат дифференциальный 2P 20А 30мА	АВДТ 32 С20	MAD22-5-020-С-30	IEK	шт	2	2
	Выключатель нагрузки 3P 63А	ВН-32	MNV10-1-063	IEK	шт	1	1
	Шина нулевая	ШНИ-8x12-24-У2-Ж	YNN10-812-24C2-K05	IEK	шт	1	1
	Шина нулевая	ШНИ-8x12-24-У2-С	YNN10-812-24C2-K07	IEK	шт	1	1
4ЦР	Щит распределительный встраиваемый 275x125x505	ЩРв-36з-1 36 УХЛЗ	МКМ14-V-36-31-Z	IEK	шт	1	1
	Выключатель автоматический 1P 10А х-ка В	ВА47-29	MVA20-1-010-В	IEK	шт	2	2
	Автомат дифференциальный 2P 16А 30мА	АВДТ 32 С16	MAD22-5-016-С-30	IEK	шт	6	6
	Автомат дифференциальный 4P 16А 30мА	АВДТ 34	MAD22-5-016-С-30	IEK	шт	1	1
	Выключатель нагрузки 3P 32А	ВН-32	MNV10-3-032	IEK	шт	1	1
	Шина нулевая	ШНИ-6x9-18-У2-Ж	YNN10-69-18C2-K05	IEK	шт	1	1
	Шина нулевая	ШНИ-6x9-18-У2-С	YNN10-69-18C2-K07	IEK	шт	1	1
1ЦА	Щит распределительный встраиваемый 275x125x505	ЩРв-12з-1 36 УХЛЗ	МКМ14-V-12-30-Z	IEK	шт	1	1
	Выключатель автоматический 1P 10А х-ка В	ВА47-29	MVA20-1-010-В	IEK	шт	3	3
	Выключатель нагрузки 1P 25А	ВН-32	MNV10-1-025	IEK	шт	1	1
	Шина нулевая	ШНИ-6x9-12-У2-Ж	YNN10-69-12C2-K05	IEK	шт	1	1
	Шина нулевая	ШНИ-6x9-12-У2-С	YNN10-69-12C2-K07	IEK	шт	1	1
2ЦА	Щит распределительный встраиваемый 275x125x505	ЩРв-12з-1 36 УХЛЗ	МКМ14-V-12-30-Z	IEK	шт	1	1
	Выключатель автоматический 1P 10А х-ка В	ВА47-29	MVA20-1-010-В	IEK	шт	3	3
	Выключатель нагрузки 1P 25А	ВН-32	MNV10-1-025	IEK	шт	1	1
	Шина нулевая	ШНИ-6x9-12-У2-Ж	YNN10-69-12C2-K05	IEK	шт	1	1
	Шина нулевая	ШНИ-6x9-12-У2-С	YNN10-69-12C2-K07	IEK	шт	1	1
1ЦСт	Щит распределительный навесной 310x120x540	ЩРН-36з-1 36 УХЛЗ	МКМ14-N-36-31-Z	IEK	шт	1	1
	Выключатель автоматический 1P 16А х-ка С	ВА47-29	MVA20-1-016-В	IEK	шт	5	5
	Выключатель автоматический 3P 16А	ВА47-29		IEK	шт	3	3
	Выключатель автоматический 3P 25А	ВА47-29		IEK	шт	2	2

	Выключатель автоматический 3P 32А	ВА47-29		IEK	шт	1	1
	Выключатель автоматический 1P 10А х-ка В	ВА47-29	MVA20-1-010-В	IEK	шт	1	1
	Выключатель нагрузки 3P 100А	ВН-32	MNV10-3-0100	IEK	шт	1	1
	Шина нулевая	ШНИ-6х9-12-У2-Ж	YNN10-69-12C2-K05	IEK	шт	1	1
	Шина нулевая	ШНИ-6х9-12-У2-С	YNN10-69-12C2-K07	IEK	шт	1	1
1ЩСх	Щит распределительный навесной 310х120х265	ЩРН-12з-1 36 УХЛ3	МКМ14-Н-12-31-З	IEK	шт	1	1
	Выключатель автоматический 1P 16А х-ка С	ВА47-29	MVA20-1-016-В	IEK	шт	2	2
	Автомат дифференциальный 2P 16А 30мА	АВДТ 32 С16	MAD22-5-016-С-30	IEK	шт	2	2
	Выключатель нагрузки 3P 25А	ВН-32	MNV10-3-025	IEK	шт	1	1
	Шина нулевая	ШНИ-6х9-12-У2-Ж	YNN10-69-12C2-K05	IEK	шт	1	1
	Шина нулевая	ШНИ-6х9-12-У2-С	YNN10-69-12C2-K07	IEK	шт	1	1
1 ЩРв	Щит распределительный навесной	ЩРН-12з-1 74 У2	МКМ11-Н-12-54-З	IEK	шт	1	1
	Выключатель автоматический 3P 10А х-ка С	ВА47-29	MVA20-1-010-В	IEK	шт	1	1
	Выключатель автоматический 1P 10А х-ка В	ВА47-29	MCB4729-1-10С	IEK	шт	1	1
	Выключатель нагрузки 3P 25А	ВН-32	MNV10-3-025	IEK	шт	1	1
	Шина нулевая	ШНИ-6х9-12-У2-Ж	YNN10-69-12C2-K05	IEK	шт	1	1
	Шина нулевая	ШНИ-6х9-12-У2-С	YNN10-69-12C2-K07	IEK	шт	1	1
2 ЩРв	Щит распределительный навесной 310х120х265	ЩРН-12з-1 36 УХЛ3	МКМ14-Н-12-31-З	IEK	шт	1	1
	Выключатель автоматический 1P 10А х-ка С	ВА47-29	MCB4729-1-10С	IEK	шт	2	2
	Выключатель автоматический 1P 16А х-ка С	ВА47-29	MVA20-1-016-С	IEK	шт	2	2
	Выключатель нагрузки 3P 25А	ВН-32	MNV10-3-025	IEK	шт	1	1
	Шина нулевая	ШНИ-6х9-12-У2-Ж	YNN10-69-12C2-K05	IEK	шт	1	1
	Шина нулевая	ШНИ-6х9-12-У2-С	YNN10-69-12C2-K07	IEK	шт	1	1
3ЩРв	Щит распределительный навесной	ЩРН-12з-0 74 У2	МКМ11-Н-12-54-З	IEK	шт	1	1
	Выключатель автоматический 1P 10А х-ка С	ВА47-29	MCB4729-1-10С	IEK	шт	3	3
	Выключатель нагрузки 1P 25А	ВН-32	MNV10-1-025	IEK	шт	1	1
	Шина нулевая	ШНИ-6х9-12-У2-Ж	YNN10-69-12C2-K05	IEK	шт	1	1
	Шина нулевая	ШНИ-6х9-12-У2-С	YNN10-69-12C2-K07	IEK	шт	1	1
4ЩРв	Щит распределительный навесной	ЩРН-12з-0 74 У2	МКМ11-Н-12-54-З	IEK	шт	1	1
	Выключатель автоматический 1P 10А х-ка С	ВА47-29	MCB4729-1-10С	IEK	шт	8	8

	Контактор малогабаритный 18А 230В	КМИ-11810	ККМ11-018-230-10	IEK	шт	1	1
	Выключатель автоматический 1Р 16А х-ка С	ВА47-29	MVA20-1-016-С	IEK	шт	1	1
	Шина нулевая	ШНИ-6х9-12-У2-Ж	YNN10-69-12С2-К05	IEK	шт	1	1
	Шина нулевая	ШНИ-6х9-12-У2-С	YNN10-69-12С2-К07	IEK	шт	1	1
1ЩРпс	Щит распределительный навесной 310х120х265	ЩРН-12з-1 36 УХЛ3	МКМ14-Н-12-31-З	IEK	шт	1	1
	Выключатель автоматический 1Р 10А х-ка С	ВА47-29	MCB4729-1-10С	IEK	шт	3	3
	Выключатель автоматический 1Р 16А х-ка С	ВА47-29	MVA20-1-016-С	IEK	шт	2	2
	Выключатель нагрузки 3Р 25А	ВН-32	MNV10-3-025	IEK	шт	1	1
	Шина нулевая	ШНИ-6х9-12-У2-Ж	YNN10-69-12С2-К05	IEK	шт	1	1
	Шина нулевая	ШНИ-6х9-12-У2-С	YNN10-69-12С2-К07	IEK	шт	1	1
ЩИТП	Щит распределительный навесной	ЩРН-24з-0 74 У2	МКМ11-Н-24-54-З	IEK	шт	1	1
	Выключатель автоматический 3Р 25А	ВА47-29		IEK	шт	1	1
	Выключатель автоматический 3Р 32А х-ка В	ВА47-29	MVA20-3-032-В	IEK	шт	2	2
	Выключатель автоматический 1Р 10А х-ка С	ВА47-29	MCB4729-1-10С	IEK	шт	1	1
	Выключатель автоматический 3Р 16А	ВА47-29		IEK	шт	1	1
	Выключатель автоматический 1Р 16А х-ка С	ВА47-29	MVA20-1-016-С	IEK	шт	1	1
	Автомат дифференциальный 2Р 16А 30мА	АВДТ 32 С16	MAD22-5-016-С-30	IEK	шт	1	1
	Розетка одноместная с крышкой для открытой установки с заземляющим контактом 16А 250В	форс	ERS12-К03-116-54-Дс	IEK	шт	1	1
	Выключатель нагрузки 3Р 100А	ВН-32	MNV10-3-100	IEK	шт	1	1
	Шина нулевая	ШНИ-6х9-12-У2-Ж	YNN10-69-12С2-К05	IEK	шт	1	1
	Шина нулевая	ШНИ-6х9-12-У2-С	YNN10-69-12С2-К07	IEK	шт	1	1
ЯУ-ЗВ	Щит распределительный навесной	ЩРН-24з-0 74 У2	МКМ11-Н-24-54-З	IEK	шт	1	1
	Автомат дифференциальный 6А 30мА	АВДТ 32 С16	MAD22-5-006-С-30	IEK	шт	1	1
	Выключатель автоматический 1Р 6А х-ка С	ВА47-29	MVA20-1-006-С	IEK	шт	1	1
	Терморегулятор электронный с наружным датчиком температуры диапазон -10С...+50С	Devireg 316		Devi	шт	1	1
	Контактор модульный 2Р 230В	КМ20-20	МКМ10-20-20	IEK	шт	1	1
	Выключатель нагрузки 1Р 25А	ВН-32	MNV10-1-025	IEK	шт	1	1
	Ящик с разделительным (понижающим) трансформатором 220/36В	ЯТП-0,25-23У2			шт	8	8
	Устройство автоматического выключения резерва IP54 800х600х360	УАРВ-Я8302	УАРВ-8302-4064	ПКФ "Автоматика"	шт	1	1
	Выключатель автоматический 3Р 80А х-ка С	ВА47-100	MVA40-3-080-С	IEK	шт	2	2
	АППАРАТУРА НИКОВОЛЬТНАЯ						
	Выключатель автоматический 10А	АП50Б-2МТ		КЭАЗ	шт	2	2

	Выключатель автоматический 6,3А IP 54	АП50Б-2МТ	107055	КЭАЗ	шт	5	5
	СВЕТОТЕХНИЧЕСКОЕ ОБОРУДОВАНИЕ И ОСВЕТИТЕЛЬНАЯ АРМАТУРА						
	Светильник	НПП13-01	LNPP0-1301-1-0-60-K01	IEK	шт	13	13
	Светильник для реечного потолка	ALD 218	1004000170	Световые Технологии	шт	20	20
	Светильник с опаловым рассеивателем	ALS OPL 218	1065000130	Световые Технологии	шт	12	12
	Светильник с опаловым рассеивателем	ALS.OPL 418 HF	1065000250	Световые Технологии	шт	7	7
	Светильник встраиваемый	ЛСП44-2x36-002 Flagman	1044236002	АТСЗ	шт	12	12
	Светильник встраиваемый	ЛСП44-2x36-002 Flagman	1044236002	АТСЗ	шт	43	43
	Светильник накладной	АОТ.OPL 418 HF	1061000310	Световые Технологии	шт	13	13
	Светильник с опаловым рассеивателем	ALS.OPL 418 HF	1061000310	Световые Технологии	шт	123	123
	Светильник с опаловым рассеивателем	ALS.OPL 418 HF ES1	1061000320	Световые Технологии	шт	22	22
	Светильник	CD 160 W	1133000060	Световые Технологии	шт	1	1
	Светильник с опаловым рассеивателем	OPL/R 218 HF	1027000030	Световые Технологии	шт	8	8
	Светильник с опаловым рассеивателем	OPL/R 418/5995/HF	1027000200	Световые Технологии	шт	11	11
	Светильник аварийного постоянного действия	ЛПО 74-8-743 Classic	1074008743	АТСЗ	шт	12	12
	Светильник аварийного постоянного действия	ЛПО 74-8-743 Classic	1074008743	АТСЗ	шт	5	5
	Светильник	ЛСО 02-2x36-512 Universal HF	1025236512	АТСЗ	шт	3	3
	Светильник	ЛСО 02-2x36-512 Universal HF БАП	1025236562	АТСЗ	шт	2	2
	Лампа накаливания Е 27 60Вт	Б220-230-60		Лисма	шт	13	0
	Лампа люминисцентная компактная КЛЛ-1x11Вт	КЛЛ-11			шт	1	0
	Лампа люминисцентная	81-МЭК-1305-2 ГОСТ 6825-91			шт	34	0
	Лампа люминисцентнаядвухцокольная	FL18W/635		Лисма	шт	844	0
	Лампа люминисцентнаядвухцокольная в колбе Т 5	Emergency Lighting		OSRAM	шт	17	0
	Скоба соединительная		1045020025	АТСЗ	шт	10	0
	Подвес тросовый		1042051000	АТСЗ	шт	10	0
	<u>Электроустановочные изделия</u>						
	Выключатель одноклавишный скрытой установки 250В, 10А				шт	54	54
	Выключатель двухклавишный скрытой установки 250В, 10А				шт	9	9
	Выключатель одноклавишный открытой установки 250В, 10А, IP54				шт	33	33
	Выключатель проходной 220В, 10А				шт	2	2
	Выключатель одноклавишный открытой установки 250В, 10А		EVO10-K01-10-DC	IEK	шт	2	2
	Розетка одноместная с крышкой для открытой установки с заземляющим контактом 16А 250В	Форс	ERS12-K03-16-54-DC	IEK	шт	2	2
	Розетка стационарная для скрытой проводки	ССИ-415	PSR42-016-5	IEK	шт	1	1
	Розетка для скрытой установки 16А IP44	Этюд	PC16-044B	Schneider electric	шт	12	12
	Розетка одноместнаяс заземляющим контактом ч защитной шторкой 16А	РСш10-3-КБ	ERK11-K01-16-DM	IEK	шт	72	72
	Пост кнопочный	ПКЕ 212-2-У3-IP40	150748	КЭАЗ	шт	2	0

	Пост кнопочный	ПКЕ 212-2-У2-IP54	150756	КЭАЗ	шт	4	0
	Пост кнопочный	ПКЕ 212-1-У3-IP40	150746	КЭАЗ	шт	1	0
	КАБЕЛЬНАЯ ПРОДУКЦИЯ						
	Кабель ВВГнг(А)-LS 5x35-0,66	ГОСТ 31996-2012			м	110	110
	Кабель ВВГнг(А)-LS 5x25-0,66	ГОСТ 31996-2012			м	35	35
	Кабель ВВГнг(А)-LS 5x16-0,66	ГОСТ 31996-2012			м	42	42
	Кабель ВВГнг(А)-LS 5x10-0,66	ГОСТ 31996-2012			м	53	53
	Кабель ВВГнг(А)-LS 5x4-0,66	ГОСТ 31996-2012			м	155	155
	Кабель ВВГнг(А) -LS 5x2,5-0,66	ГОСТ 31996-2012			м	118	118
	Кабель ВВГнг(А)-LS 5x1,5-0,66	ГОСТ 31996-2012			м	60	60
	Кабель ВВГнг(А) -LS 4x1,5-0,66	ГОСТ 31996-2012			м	12	12
	Кабель ВВГнг(А)-LS 3x4-0,66	ГОСТ 31996-2012			м	77	77
	Кабель ВВГнг(А)-LS 3x2,5-0,66	ГОСТ 31996-2012			м	1365	1365
	Кабель ВВГнг(А)-LS 3x1,5-0,66	ГОСТ 31996-2012			м	1750	1750
	Кабель ВВГнг(А)-LS 2x1,5-0,66	ГОСТ 31996-2012			м	290	290
	Кабель ВВГнг(А)-FRLS 5x25-0,66	ГОСТ 31996-2012			м	10	10
	Кабель ВВГнг(А)-FRLS 5x4-0,66	ГОСТ 31996-2012			м	54	54
	Кабель ВВГнг(А)-FRLS 5x1,5-0,66	ГОСТ 31996-2012			м	120	120
	Кабель ВВГнг(А)-FRLS 3x6-0,66	ГОСТ 31996-2012			м	43	43
	Кабель ВВГнг(А)-FRLS 3x2,5-0,66	ГОСТ 31996-2012			м	20	20
	Кабель ВВГнг(А)-FRLS 3x1,5-0,66	ГОСТ 31996-2012			м	1616	1616
	Кабель ВВГнг(А)-FRLS 2x1,5-0,66	ГОСТ 31996-2012			м	50	50
	Кабель КГН 5x2,5 мм				м	8	8
	Кабель силовой экранированный ВВГЭнг (А)-LS 4x1,5мм 0,66кВ				м	16	16
	Кабель силовой экранированный КВВГЭнг (А)-LS 4x1,5мм 0,66кВ				м	12	12
	ТРУБЫ						
	Труба гофрированная из самозатухающего ПВХ-пластика d=20		91920	DKC	м	980	980
	Труба гофрированная из самозатухающего ПВХ-пластика d=25		91925	DKC	м	450	450
	Труба гофрированная из самозатухающего ПВХ-пластика d=32		91932	DKC	м	50	50
	Труба гофрированная из самозатухающего ПВХ-пластика d=40		91940	DKC	м	20	20
	Труба гофрированная из самозатухающего ПВХ-пластика d=50		91950	DKC	м	80	80
	Труба гладкая жесткая ПВХ d=20 RAL 7035 3м		CTR10-020-K41-093I	IEK	шт	215	215
	Труба гладкая жесткая ПВХ d=25 RAL 7035 3м		CTR10-025-K41-060I	IEK	шт	195	195
	Труба гладкая жесткая ПВХ d=32 RAL 7035 3м		CTR10-032-K41-030I	IEK	шт	4	4
	Труба гладкая жесткая ПВХ d=40 RAL 7035 3м		CTR10-040-K41-024I	IEK	шт	2	2
	Труба гладкая жесткая ПВХ d=50 RAL 7035 3м		CTR10-050-K41-015I	IEK	шт	12	12
	Труба техническая ПНД d=20x2мм				м	1300	1300
	Труба техническая ПНД d=25x2мм				м	180	180

	Труба гладкая жесткая ПНД д=40x2,4мм				м	12	0
	Труба стальная водогазопроводная 20x2,5	ГОСТ 3262-75*			м	60	0
	Труба стальная водогазопроводная 25x2,8	ГОСТ 3262-75*			м	50	0
	Труба стальная водогазопроводная 32x2,8	ГОСТ 3262-75*			м	50	0
	Труба стальная водогазопроводная 40x3	ГОСТ 3262-75*			м	10	0
	Труба стальная водогазопроводная 50x3	ГОСТ 3262-75*			м	8	0
	Металлорукав герметичный в ПВХ оболочке Ду 20 мм				м	25	0
	Металлорукав герметичный в ПВХ оболочке Ду 25 мм				м	10	0
	ЭЛЕКТРОМОНТАЖНЫЕ ИЗДЕЛИЯ						
	Коробка установочная 60x62	ТУСО	10190	ЗАО "Рувинил"	шт	166	0
	Коробка распаячная с/п 65x40мм	ТУСО	10181	ЗАО "Рувинил"	шт	75	0
	Коробка распаячная для открытой прокладки 70x50мм IP55	ТУСО	67020	ЗАО "Рувинил"	шт	90	0
	Скоба металлическая двухлапковая д=25-26мм		СМА11-25-100	IEK	шт	130	0
	Скоба металлическая двухлапковая д=31-32мм		СМА11-31-100	IEK	шт	50	0
	Держатель с защелкой CF для гладкой ПВХ-трубы 20мм		СТА10D-CF-20-K 41-100	IEK	шт	2200	0
	Держатель с защелкой CF для гладкой ПВХ-трубы 25мм		СТА10D-CF-25-K 41-050	IEK	шт	1700	0
	Держатель с защелкой CF для гладкой ПВХ-трубы 32мм		СТА10D-CF-32-K 41-040	IEK	шт	30	0
	Держатель с защелкой CF для гладкой ПВХ-трубы 40мм		СТА10D-CF-40-K 41-030	IEK	шт	15	0
	Держатель с защелкой CF для гладкой ПВХ-трубы 50мм		СТА10D-CF-50-K 41-025	IEK	шт	75	0
	ЛОТОК и АКСЕССУАРЫ К ЛОТКУ						
	Лоток лестничный 50x200x3000		LL5020	DKC	шт	8	8
	Стеновое крепление лотка (кронштейн)		LL5000	DKC	шт	40	0
	Соединитель усиленный горизонтальный GTO 50L		LG5000	DKC	шт	10	0
	Лоток перфорированный 50x400 3000мм		35266	DKC	шт	20	20
	Угол горизонтальный 400x50	СРО 90	36006	DKC	шт	12	0
	Лоток перфорированный 150x50 3000мм		35263	DKC	шт	14	14
	Угол горизонтальный 150x50	СРО 90	36003	DKC	шт	2	0
	Перегородка	SEP L3000 H50	36480	DKC	шт	14	0
	Пластина соединительная	GTO H50	37301	DKC	шт	60	0
	Шпилька M10x1000		CLW10-TM-10-1	IEK	шт	92	0
	Профиль монтажный П-образный PSM L2000, толщ. 2,5мм		BPM2920	DKC	шт	30	0
	Кронштейн PL облегченный для подвеса лотка	PL	BML1007	DKC	шт	92	0
	Заземление и уравнивание потенциалов						
	Провод ПуГВ-1x70	ГОСТ 31947-2012			м	10	10
	Провод ПуГВ-1x25	ГОСТ 31947-2012			м	380	380
	Провод желто-зеленый	ПуВ-1x4		ЭКЗ	м	180	180
	Провод желто-зеленый	ПуВ-1x2,5		ЭКЗ	м	200	200
	Коробка распаячная пластиковая 70x70x40 мм IP 55 серая	ТУСО	67030	ЗАО "Рувинил"	шт	9	0
	Шина нулевая без изолятора	6x9 8/2	YNN11-08-100	IEK	шт	9	0
	Труба техническая ПНД д=20x2мм				м	160	160
	Труба гофрированная из самозатухающей ПВХ-пластика д=20		91920	DKC	м	200	200
	Провод ПуГВ-1x120	ГОСТ 31947-2012			м	25	25
	Уголок стальной для рам ВРУ						
	Уголок 50x50x5-В ГОСТ 8509-93/С235 ГОСТ 27772-88				м	20	0

Ведомость объемов работ по системе ВК (Водоснабжение и канализация) жилого дома № 5.1-ДОУ

Поз.	Наименование и техническая характеристика	Тип, марка, обозначение документа, опросного листа	Код продукции	Поставщик	Ед.измерения	Кол-во по спецификации	Не выполнено
1	2	3	4	5	6	7	8
ВК ДОУ							
	Система холодного хоз-питьевого водоснабжения В1						
	Трубы и фасонные части						
1	Труба ПЗ100 SDR 17-63x3,8 питьевая (PN10) (Ду50)	гост 18599-2001*			п.м.	1	0
2	Труба стальная водогазопроводная обычн. оцинкованная Ф40x3,5 (Фу40) гост 3262-15* п.н. 2.0 3.84	гост 3262-15*			п.м.	2	0
3	Труба стальная водогазопроводная обычн. оцинкованная Ф32x3,2 (Фу32)	гост 3262-75*			п.м.	32	0
4	Труба стальная водогазопроводная обычн. оцинкованная Ф25x3,2 (Фу25)	гост 3262- 15*			п.м.	42,6	0
5	Труба стальная водогазопроводная обычн. оцинкованная Ф20x2,8 (Фу20)	гост 3262- 15*			п.м.	79,6	0
6	Труба стальная водогазопроводная обычн. оцинкованная Ф15x2,8 (Фу15)	гост 3262-15*			п.м.	9,5	0
7	Трубы полипропиленовые PPRC PN10 Ф25x2,3 (Ду20)				п.м.	10	10
8	Трубы полипропиленовые PPRC PN10 Ф20x2,3 (Ду15)				п.м.	70	70
9	Отвод ПЗ100 SDR 17-63x3,8 питьевая (PN10) (Ду50) 90°	гост 18599-2001*			шт	1	0
10	Втулка под фланец ПЗ100 SDR17 50 питьевая (PN10) (Ду50)	гост 18599-2001*			шт	1	0
11	Фланец стальной для разъемных соединений полиэтиленовых труб Ду50	гост 18599-2001*			шт	1	0
12	Фланец стальной плоский приварной 1-50- 10 ст. 20	гост 12820-80			шт	3	0
13	Болт с шестигранной головкой М16x150 35Х	гост 20700-15*			шт	24	0
14	Гайка М16 ст. 25	гост 20 700- 75 *			шт	24	0
15	Прокладка резиновая Ду65	гост 15180-86			шт	3	0
16	Трубная изоляция Тернафлекс FRZ E=9 мм для труб Фу40 E -48				п.м.	2	0
17	Трубная изоляция Тернафлекс FRZ E=9 мм для труб Фу32 E - 42				п.м.	32	0
18	Трубная изоляция Тернафлекс FRZ E=9 мм для труб Фу25 E -35				п.м.	42,6	0
19	Трубная изоляция Тернафлекс FRZ E=9 мм для труб Фу20 E -28				п.м.	79,6	0
20	Трубная изоляция Тернафлекс FRZ E=9 мм для труб Фц 15 E -22				п.м.	9,5	0
	Запорная и регулирующая арматура						
1	Шаровый кран муфтовый, внутр. резьба, обычная рукоятка Фу25				шт	2	2
2	Шаровый кран муфтовый, внутр. резьба, обычная рукоятка Фу20				шт	16	16
3	Шаровый кран муфтовый, внутр. резьба, обычная рукоятка Фу15				шт	7	7
4	Шаровый кран муфтовый, внутр. резьба, обычная рукоятка Фу15				шт	15	15
5	Шаровый кран приварной из PPRC диам. 20 (Ду15)				шт	71	71
6	Труба стальная электросварная Ф76x3,5	гост 10704-91*			п . м.	0,3	0
7	Труба стальная электросварная Ф57x3,5	гост 3262- 75*			п . м.	2,4	0
8	Труба стальная электросварная Ф48x3,5	гост 3262- 75*			п . м.	14	0
9	Металлоконструкции для крепления трубопроводов				кг	205,4	205,4
10	Грунтовка ГФ-021	гост 25129-82*			м2	16,8	16,8
	Водомерный узел на вводе в ДОУ						
1	Задвижка с обрезиненным клином чугунная фланцевая АВРА-А40-16G-050				компл.	3	0
2	Патрубок стальной оцинкованный L=1285 мм Ф50	гост 3262- 75*			шт.	1	0
3	Патрубок стальной оцинкованный L=215 мм Ф50	гост 3262- 75*			шт.	2	0
4	Тройник стальной приварной оцинкованный Ф50	гост 17376-2001			шт.	2	0
5	Отвод стальной приварной оцинкованный Ф50	гост 17375-2001			шт.	2	0
6	Фланец стальной приварной Ру=1,0 МПа Ф50	гост 12820-80			шт.	4	0
7	Болт М16x 70 оцинк. с гайкойМ16, Ру=16кгс/кв.см	гост 12820-80			шт.	24	0

8	Прокладка резиновая Ф50мм	гост 7338-90		шт.	6	0
9	Опора ОП -2			шт.	2	0
10	Опора КНС - VM1			компл.	2	0
11	Счетчик крыльчатый с импульсным выходом ВСХд-25	ТУ 4213-200-18151455-2001		компл.	1	0
12	Фильтр сетчатый латунный резьбовой ABRA- US-3000E-025 ABRA			шт.	1	0
13	Сгон стальной оцинкованный L=130 мм Ф25	гост 8969- 75		шт.	1	0
14	Патрубок стальной оцинкованный L=150 мм Ф25	гост 3262- 75*		шт.	1	0
15	Патрубок стальной оцинкованный L=200 мм Ф15	гост 3262- 75*		шт.	2	0
16	Патрубок стальной оцинкованный L=200 мм Ф15	гост 3262- 75*		шт.	1	0
17	Вентиль запорный муфт. 15чвр2 Ф15	гост 5761-74		шт.	1	0
18	Кран трехходовой для манометра VFM1201015GM ABRA			шт.	1	0
19	Манометр МПЗ-У Ру=10бар гост	гост 2405-88		шт.	1	1
20	Муфта длинная прямая Ф25	гост 8955- 75		шт.	2	0
21	Контргайка Ф25	гост 8961- 75		шт.	2	0
22	Переход концентрич.стальной приварной 60,3х4,0-33, 7х3,2	гост 17378-2001		шт.	2	0
23	Фланец стальной приварной Ру=1,0 Мпа ф65	гост 12820-80		шт.	2	0
	Повысительная хоз.-питьевая насосная установка					
1	Труба стальная водогазопроводная обыкновенная оцинкованная 50х3,5	гост 3262-75		п м	2	0
2	Труба стальная водогазопроводная обыкновенная оцинкованная 40х3,5	гост 3262-75		п м	7	0
3	Повысительная хоз.-питьевая установка Wilo COR-2 NVI 405/5Kw-EB-R			шт	1	0
4	Отвод стальной оцинкованный 90-1-60,3х4,0 (Фу50)	гост 17375-2001		шт	2	0
5	Отвод стальной оцинкованный 90-1-48,3х3,6 (Фу40)	гост 17375-2001		шт	1	0
6	Тройник стальной оцинкованный 1-60,3х4,0 (Dу50)	гост 17376-2001		шт	1	0
7	Тройник стальной оцинкованный 1-48,3х3,6 (Dу40)	гост 17376-2001		шт	1	0
8	Переход стальной оцинкованный 60,3х4,0-48,3х3,6 (Ву50-Ву40)	гост 14378-2001		шт	2	0
9	Фланец стальной приварной Ру=1,0 НПа Ву50			шт	2	0
10	Фланец стальной приварной Ру=1,0 НПа Ву40			шт	6	0
11	Заглушка с резьбой из нержавеющей стали для герметизации одной стороны всасывающего и напорного трубопроводов в установке Rp 2"			шт	2	0
12	Резиновый компенсатор со свободными фланцами и ограничителями линейного расширения на опоре			шт	2	0
13	Прокладка резиновая Ву50			шт	6	0
14	Болт М16х10 оцинк. с гайкой М16			шт	32	0
15	Обратный клапан межфланцевый ABRA- D-122 -EN 0405 Фу40			шт	1	0
16	Задвижка с обрезиненным клином чугунная фланцевая Ду50			шт	1	0
17	Задвижка с обрезиненным клином чугунная фланцевая Ду40			шт	2	0
18	Металлоконструкции для крепления трубопроводов			кг	9,5	0
19	Металлоконструкции для крепления трубопроводов			кг	4,2	0
	Система горячего водоснабжения с циркуляцией Т3, Т4					
1	Труба стальная водогазопроводная обычн. оцинкованная Ф32х3,2 (Фу32)	гост 3262- 75*		п. м.	31	0
2	Труба стальная водогазопроводная обычн. оцинкованная Ф25х3,2 (Фу25)	гост 3262- 75*		п. м.	131	0
3	Труба стальная водогазопроводная обычн. оцинкованная Ф20х2,8 (Фу20)	гост 3262- 75*		п. м.	190	0
4	Труба стальная водогазопроводная обычн. оцинкованная Ф15х2, 8 (Фу15)	гост 3262-75 *		п. м.	22	0
5	Трубы полипропиленовые PPRC PN10 Ф25х2,3 (Ду20)	ТУ 2248-006-41989945-98		п. м.	22	22

6	Трубы полипропиленовые PPRC PN10 Ф20x2,3 (Ду15)	ТУ 2248- 006-41989945- 98			п. м.	174	174
7	Трубная изоляция Термафлекс FRZ J=13 мм для труб Фy32 J-42	ТУ 5768-003-70446861-2009			п. м.	36	0
8	Трубная изоляция Термафлекс FRZ J=13 мм для труб Фy25 J-35	ТУ 5768- 003-70446861-2009			п. м.	131	30
9	Трубная изоляция Термафлекс FRZ J=13 мм для труб Фy20 J-28	ТУ 5 768- 003-70446861-2009			п. м.	190	50
10	Трубная изоляция Термафлекс FRZ J=13 мм для труб Фy15 J-22	ТУ 5768-003 -70446861-2009			п. м.	22	10
11	Труба стальная электросварная Ф 76x3,5	гост 10704-91*			п. м.	1	0
12	Труба стальная электросварная Ф57x3,5	гост 3262- 75*			п. м.	3	0
13	Труба стальная электросварная Ф48x3,5	гост 3262- 75*			п. м.	9	0
14	Труба стальная электросварная Ф48x3,5	гост 3262- 75*			п. м.	2	0
15	Металлоконструкции для крепления трубопроводов				кг	124.4	0
16	Грунтовка ГФ-021	гост 25129-82*			м2	36.86	0
Запорная и регулирующая арматура							
1	Шаровый кран муфтовый, внутр. резьба, обычная рукоятка Фy25				шт	5	5
2	Шаровый кран муфтовый, внутр. резьба, обычная рукоятка Фy25				шт	2	2
3	Шаровый кран муфтовый, внутр. резьба, обычная рукоятка Фy25				шт	10	10
4	Шаровый кран муфтовый, внутр. резьба, обычная рукоятка Фy20				шт	16	16
5	Шаровый кран муфтовый, внутр. резьба, обычная рукоятка Фy20				шт	16	16
6	Шаровый кран муфтовый, внутр. резьба, обычная рукоятка Фy20				шт	16	16
7	Шаровый кран муфтовый, внутр. резьба, обычная рукоятка Фy15				шт	19	19
8	Шаровый кран муфтовый, внутр. резьба, обычная рукоятка Фy15				шт	19	19
9	Статический балансировочный клапан резьбовой латунный VIR 9505 Фy15				шт	6	6
10	Шаровый кран приварной из PPRC диам. 20 (Ду15)	ТУ 2248-021-41989945-05			шт	59	59
11	Воздухоотводчик автоматический поплавковый Flexvent Ду 112"				шт	11	11
12	Трехходовой смесительный клапан Ф20	Heiteier			шт	3	3
13	Клапан предохранительный Фy15 P= 6 бар				шт	8	8
Оборудование для систем водоснабжения							
1	Смеситель для умывальника двухрукояточный центральный напорный ,излив с аэратором тип См-УмДЦБА	гост 25809-96			компл.	21	21
2	Смеситель для мойки двухрукояточный с подводками в отдельных отверстиях настенный, излив с аэратором тип См-НДРНА	гост 25809-96			компл.	7	7
3	Смеситель для мойки двухрукояточный центральный напорный, излив с аэратором тип См-НДЦБА	гост 25809-96			компл.	3	3
4	Смеситель для душа двухрукояточный с подводками в отдельных отверстиях настенный с дцшейдой сеткой на штанге тип См -ДшДРЗШТ	гост 25809-96			компл.	5	5
5	Смеситель для ванны двухрукояточный с подводками в отдельных отверстиях настенный тип См -ВДРЗ	гост 25809-96			компл.	1	1
6	Подводка гибкая к бачку унитаза				компл.	17	17
7	Подводка гибкая в оплетке для смесителя умывальника (мойки) L=0,3 м	ЗИП-Н НН 112"			компл.	66	66
8	Смеситель для умывальника однорукояточный ЦС -СН 27г/1 t144 Престиж	гост 25809-96			компл.	9	9
9	Кран поливочный (для внутренних помещений) в т ч : Смеситель для умывальника итд двухрукояточный настенный излив с аэратором. Тип См-УмДРЗА.	гост 25809-96			компл.	3	3
	Переходник с наружной резьбой 1/2"x24x1.5	ICNA			шт	3	3
	Штуцер под шланг с внутренней резьбой 112"x10 мм	СТН			шт	3	3
	Рукав напорный В (II)10-20-31, L=3м	гост 25809-96			шт	3	3
10	Полотенцесушитель "Лидер Сталь t1 "				компл.	7	7

	Противопожарный водопровод В 2						
1	Труба ПЭ 100 SDR 17 Ф75х4,5	гост 18599-2001			п.м.	2	0
2	Отвод ПЭ 100 SDR 17 Ф75х4,5 90°	гост 18599-2001			шт	1	0
3	Втулка под фланец ПЭ 100 SDR 17 Ф75х4,5	гост 18599-2001			шт	1	0
4	Труба стальная электросварная прямошовная 76х3,5	гост 10704-91			п.м.	45	0
5	Труба стальная электросварная прямошовная 57х3,0	гост 10704-91			п.м.	75	0
6	Отвод стальной 90-1-114,3 х6,3 (Ду100)	гост 17375-2001			шт	2	0
7	Отвод стальной 90-1- 76, 1 х5,0 (Ду65)	гост 17375-2001			шт	9	0
8	Отвод стальной 90-1-60,3 х4, 0 (Ду50)	гост 17375-2001			шт	28	0
9	Переход стальной оцинкованный К - 1-114,3х6,3-76,1х5,0 (Ду100хДу65)	гост 17375-2001			шт	2	0
10	Переход стальной оцинкованный К -1-76,1х5,0-60,3х4,0 (Ду65хДу50)	гост 17375-2001			шт	3	0
11	Тройник равнопроходной стальной 1- 76, 1х5, 0 (Ду65)	гост 17375-2001			шт	2	0
12	Тройник стальной оцинкованный 1-76, 1х5,0-60,3х4,0 (Ду65хДу50)	гост 17375-2001			шт	3	0
13	Фланец стальной плоский приварной 1-100-10 ст. 20	гост 12820-80			шт	4	0
14	Фланец стальной плоский приварной 1-65-10 ст. 20	гост 12820-80			шт	6	0
15	Прокладка резиновая Ду100	гост 15180- 86			шт	6	0
16	Прокладка резиновая Ду65	гост 15180- 86			шт	7	0
17	Болт с шестигранной головкой М 16х 150 35 Х	гост 20700-75*			шт	76	0
18	Гайка М16 ст. 25	гост 20700-75*			шт	76	0
19	Шкаф пожарный навесной ШПК - 320 Н 540х230х1300 (h) в комплекте :				компл.	6	2
19,1	Кран пожарный прямой латунный 15Б3р Иу50	ТУ 3712-00 7-17979502-2005			шт	6	2
19,2	Головка напорная соединительная муфтовая ГМ -50	ТУ 4854 - 028-42315166-98			шт	6	2
19,3	Рукав пожарный " Универсал " напорный И51 в сборе				шт	6	6
19,3,1	РС -50 и головкой ГР ~50, L=20,0 м	ТУ75.080.05.026-89 ТУ78. 7.012-93			шт	6	6
19,3,2	с наконечником spryska И16 мм; рабочее давление до 1,0 МПа	ТУ 4854-028-42315166-98			шт	6	6
20	Огнетушитель ОП -2 (з) МИГ (А, В, С)	гост р 51057-2001			шт	12	12
21	Задвижка с обрeзинeннoй клинoн чyгуннaя фланцевaя Ду65				шт	1	0
22	Насосная установка Спрут -НС исполнение [2хNB 40-2001198/10011 + SmartF/y + ШАК исполнение ПН/11/3L/O + ПН/11/3L/P - ШЗ/ПУPL/1ПР10.51/P54/Red				шт	1	0
23	Гибкая вставка (компенсатор антивибрационный резиновый) Ду100				шт	4	0
25	Контрольный (ограничительный) стержень для гибкой вставки Ду100				шт	16	0
25	Заглушка фланцевая стальная Ду100	А ТК 24.200.02-90				4	0
	Канализация (К1)						
1	Труба ПВХ раструбная класс S Ф110х3,2				п.м.	2	0
2	Труба ПП Ф110	ТУ 4926-005-41989945-97			п.м.	257	100
3	Труба ПП Ф50	ТУ 4926-005-41989945-97			п.м.	48	48
4	Крестовина двухплоскостная ПП 110/110/50 левое	ТУ 4926-005-41989945-97			шт	1	0
5	Тройник ПП 110/110х90°	ТУ 4926-005-41989945-97			шт	5	0
6	Тройник ПП 110/50х90°	ТУ 4926-005-41989945-97			шт	6	4
7	Тройник ПП 110/110х45°	ТУ 4926-005-41989945-97			шт	61	25
8	Тройник ПП 110/50х45°	ТУ 4926-005-41989945-97			шт	10	7
9	Тройник ПП 50/50х90°	ТУ 4926-005-41989945-97			шт	6	5
10	Тройник ПП 50/50х45°	ТУ 4926-005-41989945-97			шт	18	10

11	Отвод ПП 110 x 90°	ТУ 4926-005-41989945-97			шт	9	5
12	отвод ПП 110x45°	ТУ 4926-005-41989945-97			шт	117	100
13	Отвод ПП 50x45°	ТУ 4926-005-41989945-97			шт	89	70
14	Отвод ПП 50x90°	ТУ 4926-005-41989945-97			шт	5	5
15	Переход ПП 110x50	ТУ 4926-005-41989945-97			шт	5	5
16	Компенсационный патрубок__ПП 110	ТУ 4926-005-41989945-97			шт	16	10
17	Компенсационный патрубок ПП 50	ТУ 4926-005-41989945-97			шт	-	0
18	Ревизия ПП 110	ТУ 4926-005-41989945-97			шт	14	10
19	Ревизия ПП 50	ТУ 4926-005-41989945-97			шт	-	0
20	Заглушка ПП 110	ТУ 4926-005-41989945-97			шт	25	20
21	Заглушка ПП 50	ТУ 4926-005-41989945-97			шт	5	5
22	Муфта противопожарная типа "ОГРАКС -П/'1-110" длиной 60 мм	ТУ 5285-027-1326 7785-04			шт	24	8
23	Муфта противопожарная типа "ОГРАКС -П/'1-50" длиной 40 мм	ТУ 5285-027-1326 7785-04			шт	12	7
24	Пергамин П-250				м2	77,1	0
25	Металлоконструкции для крепления трубопроводов и оборудования				кг	87	0
	Дожаевая канализация К 2						
1	Кровельная воронка с электропоаогревон и листоуловителен	HL 62.111			шт	3	0
2	Надставной эленент воронки	HL 65			шт	3	0
3	Трубопровод из стальных электросварных труб Ф108x4,0 (Фу100)	гост 10 704-91*			м	51	0
4	Труба НПВХ 125 SDR 21 PN 12,5 аиан Ф110 нн.	гост р 51613-2000			м	9	0
5	Тройник стальной равнопрохоаной - 114x6,3 (Фу 100)	гост 17376-2001			шт	8	0
6	Отвоа стальной 90 - Ф108x4,0 (Фу100)	гост 17376-2001			шт	4	0
7	Отвоа стальной 45 - Ф108x4,0 (Фу100)	гост 17376-2001			шт	2	0
8	Патрубок гладкий НПВХ с металлическим фланцем 110/100	гост р 51613-2000			шт	1	0
9	Патрубок раструбный НПВХ с металлическим фланцем 110/100	гост р 51613-2000			шт	3	0
10	Фланец стальной приварной Ру =1,0 МПа Ф100	гост 12820-80			шт	18	0
11	Заглушка фланцевая Фу 100	А ТК 24.200.02-90			шт	6	0
12	Прокладка резиновая б=3 нн Ду 100	гост 15180-86			шт	14	0
13	Болт М16x90 с гайкой М16	гост 7798- 70*; гост 5915- 70*			шт	48	0
14	Трубная изоляция Тернафлекс FRZ J=13 мм для труб Фу100 J- 114				м	51	0
15	Грунтовка ГФ-021	гост 25129-82*			м2	190	0
16	Окраска эмалью ПФ-115 за 2 раза	гост 6465- 76			м2	381	0
17	Трубопровод из стальных электросварных труб Ф133x4,0 (на Фу100)	гост 10704-91*			м	1	0
18	Грунтовка ГФ-021	гост 25129-82*			м2	0,5	0
19	Металлоконструкции для крепления трубопровоаов				кг	100	0
20	Труба ПВХ раструбная класс S Ф110x3,2	ТУ 4926-005-41989945-97			п.н.	3	0
21	Эмаль ПФ-115	гост 6465- 76			м2	55	0
	Производственная канализация напорная КЗн ниже пола первого этажа						
1	Насос ГНОН 10-6Д: 0=10 н3/ час; Н=6.0 н; Р=0,6 кВт. в комплекте с поплавковым выключателем	ТУ 3631-002-80844551-2014			шт	7	7
2	Труба стальная электросварная прямошовная 51x3,0 (Фу50)	гост 10104-91			п.н.	63	14
3	Труба стальная электросварная прямошовная 16x3,5 (Фу65)	гост 10104-91			п.н.	21	0

4	Тройник равнопроходной стальной 1-60, 3x4,0 (Фу50)	гост 11316-2001		шт	11	0
5	Тройник равнопроходной стальной 1-16x5, 4 (Dу65)	гост 11316-2001		шт	5	0
6	Тройник переходной стальной 65x50	гост 11316-2001		шт	3	0
7	Отвод стальной оцинкованный 90-1-60,3x4,0 (Dу50)	гост 11316-2001		шт	3	3
8	отвод стальной оцинкованный 90-1-16x5,4 (Dу65)	гост 11316-2001		шт	3	0
9	Переход Ф65xФ50	гост 11316-2001		шт	3	0
10	Фланец стальной плоский приварной 1-50-10 ст. 20	гост 12820-80		шт	11	3
11	Фланец стальной плоский приварной 1-65-10 ст. 20	гост 12820-80		шт	5	0
12	Прокладка резиновая Dу50	гост 15180-86		шт	11	3
13	Прокладка резиновая Dу65	гост 15180-86		шт	5	0
9	Заглушка фланцевая стальная Dу50	А ТК 24.200.02-90		шт	11	3
9	Заглушка фланцевая стальная Dу65	А ТК 24.200.02-90		шт	5	0
10	Болт с шестигранной головкой M16x150 35X	гост 20100-15*		шт	64	0
11	Гайка M16 ст. 25	гост 20100-15*		шт	64	0
12	Латунный обратный клапан внутренняя резьба Dу50			шт	6	6
13	Кран шаровой латунный Dу50	гост 21345-2005		шт	6	6
14	Грунтовка ГФ-021	гост 25129-82		м2	18	0
15	Эмаль ПФ-115	гост 6465-16		м2	36	0
16	Металлоконструкции для крепления трубопроводов	гост 6465-16		кг	77	0
17	Труба ПВХ раструбная класс S Ф110x3,2	ТУ 2248-001-18803915-2001		п.н.	2	0
Производственная канализация К 3						
1	Труба ПП Ф50	ТУ 4926-005-41989945-97		п.м .	62	50
2	Труба ПП Ф110	ТУ 4926-005-41989945-97		п.м .	10	7
3	Тройник ПП Ф110-Ф50 x 87°30'	ТУ 4926-005-41989945-97		шт	3	0
4	Тройник ПП Ф50-Ф50 x 87°30'	ТУ 4926-005-41989945-97		шт	5	0
5	Тройник ПП Ф50-Ф50 x 45°	ТУ 4926-005-41989945-97		шт	5	0
6	Тройник ПП Ф 110-Ф 110 x 45°	ТУ 4926-005-41989945-97		шт	10	7
7	Тройник ПП Ф110-Ф50 x 45°	ТУ 4926-005-41989945-97		шт	3	3
8	отвод пп ф 110 x 90°	ТУ 4926-005-41989945-97		шт	2	0
9	Отвод ПП Ф110 x 45°	ТУ 4926-005-41989945-97		шт	22	15
10	Отвод ПП Ф50 x 45°	ТУ 4926-005-41989945-97		шт	35	25
11	Заглушка ПП Ф110	ТУ 4926-005-41989945-97		шт	12	10
12	Заглушка ПП Ф50	ТУ 4926-005-41989945-97		шт	5	5
13	Ревизия ПП Ф 110	ТУ 4926-005-41989945-97		шт	3	3
14	Патрубок компенсационный ПП Ф 110	ТУ 4926-005-41989945-97		шт	4	4
15	Муфта противопожарная типа "ОГРАКС-ПН-110" длиной 60мм	ТУ 285-027- 1326 7785-04		шт	11	0
16	Пергамин П-250 в два слоя			м2	4	0
17	Труба стальная электросварная Ф133x4,0	гост 10704-91*		п.м .	5	0
18	Грунтовка ГФ-021	гост 25129-82*		м2	9	0
19	Металлоконструкции для крепления трубопроводов и оборудования			кг	290	0
20	Труба ПВХ раструбная класс S Ф110x3,2	ТУ 2248-001-188039 75-200 7		п.м .	2	0
Оборудование						
1	Умывальник овальный первой величины фарфоровый, с отверстиями в полочках для установки смесительной арматуры Умов 1Ф			компл .	12	12
2	2. Умывальник 500x400x 170(h)			компл .	10	10

3	з. Унитаз тарельчатый с косым выпуском с цельноотлитой полочкой со смывным бачком с арматурой , устанавливаемом на унитазе с верхним пуском, в комплекте с крепежными деталями Ун ТКФ				компл .	4	4
4	Унитаз детский 405x290x330(h)				компл .	12	12
5	Поддон мелкий стальной эмалированный				компл .	3	3
6	уровнителем электрических потенциалов ПДСм 800				компл .	4	4
7	Поддон глубокий стальной эмалированный с уравниателем электрических потенциалов ПДСг 800				компл .	1	1
8	Ванна бытовая 1700x800x700	СБ-2-НЕДГРАДЪ-КЕР-ПОЛНЫЙ			компл .	1	1
9	Видуар медицинский (слив больничный)	гост 23289-94			компл .	27	27
10	Сифон пластмассовый бутылочный унифицированный для моек и умывальников с вертикальным отводом тип СБУВ	НС7-FUN			компл .	12	12
11	Сифон Р-образный для разрыва струи для моек с приемной овальной боронкой	гост 23289-94			компл .	3	3
12	Сифон с выпуском для мелких душевых поддонов тип СП/'1	гост 23289-94			компл .	5	5
13	Сифон с выпуском и переливом для ванн и глубоких душевых поддонов СВПГ				шт	16	16
14	Слив от унитаза гофрированный				компл .	2	2
15	Сифон для стиральной машины				шт	5	5
16	Трап вентелятсионний д110 с чугунной затворки "сухой" затвор				шт	8	8
17	Вентиляционный клапан Ф110	HL400ECO			шт	1	1

Ведомость объемов работ по системе ОВ (Отопление и вентиляция) жилого дома № 5.1-ДОУ

Поз.	Наименование и техническая характеристика	Тип, марка, обозначение документа, опросного листа	Код продукции	Поставщик	Ед.измерения	Кол-во по спецификации	Не выполнено
1	2	3	4	5	6	7	8
ОВ							-
Отопление							
1	Радиатор 11-500-600	PRADO Classic			компл.	1	0
2	Радиатор 11-500-700	PRADO Classic			компл.	1	0
3	Радиатор 11-500-1000	PRADO Classic			компл.	1	0
4	Радиатор 2 1-300-1000	PRADO Classic			компл.	2	0
5	Радиатор 21-300-1100	PRADO Classic			компл.	3	0
6	Радиатор 21-300- 1200	PRADO Classic			компл.	4	0
7	Радиатор 21-300-1400	PRADO Classic			компл.	2	0
8	Радиатор 2 1-500- 700	PRADO Classic			компл.	1	0
9	Радиатор 21- 500-1200	PRADO Classic			компл.	3	0
10	Радиатор 22-300-800	PRADO Classic			компл.	8	0
11	Радиатор 22-300- 900	PRADO Classic			компл.	2	0
12	Радиатор 22-300- 1100	PRADO Classic			компл.	2	0
13	Радиатор 22-300-1200	PRADO Classic			компл.	4	0
14	Радиатор 22-300- 1400	PRADO Classic			компл.	1	0
15	Радиатор 33-300- 700	PRADO Classic			компл.	1	0
16	Радиатор 33- 300- 900	PRADO Classic			компл.	1	0
17	Радиатор 33- 300-1000	PRADO Classic			компл.	1	0
18	Радиатор 33-300-1200	PRADO Classic			компл.	2	0
19	Радиатор 33- 500- 1000	PRADO Classic			компл.	1	0
20	Регистр из 4-х гладких стальных электросварных труб 89х3,5 L=1,2 м ГОСТ 10704-91, кронштейн ККР-1 по альбому типовых решений ИС -2.15-2.17	По производителю			шт	5	0
21	Клапан запорный 15 ч8р2 Ду 15 Ру 16	гост 5761-2005			шт	5	0
22	Клапан терморегулятора с предварительной настройкой прямой Ду 15	RA-N			шт	4,1	0
23	Кран шаровой F/цанга-американка латунный, хромированный DN 15, PN 40	ZETA-HV			шт	50	0
24	Кран шаровой FIF руч. латунный, хромированный DN 15, PN 40	ZETA-HV			шт	12	0
25	Кран шаровой FIF руч. латунный, хромированный DN 20, PN 40	ZETA-HV			шт	18	0
26	Кран шаровой FIF руч. латунный, хромированный DN 25, PN 40	ZETA-HV			шт	2	0
27	Кран шаровой HIF руч. латунный, хромированный DN 15, PN 40	ZETA-HV			шт	41	0
28	Кран Маевского G 112" Ду 15, Ру 16				шт	5	0
29	Труба стальная водогазопроводная 15х2,8	гост 3262- 75*			м	330	0
30	Труба стальная водогазопроводная 20х2,8	гост 3262- 75*			м	130	0
31	Труба стальная водогазопроводная 25х3,2	гост 3262- 75*			м	44	0
32	Труба стальная водогазопроводная 32х3,2	гост 3262- 75*			м	17	0
33	Труба стальная водогазопроводная 40х3,5	гост 3262- 75*			м	60	0
34	Труба стальная водогазопроводная 32х3,2	гост 3262- 75*			м	20	0
35	Труба из молекулярносшитого полиэтилена PN12,5 SDR11 Ф20х2мм	Лайт (Класс 5)			м	205	205
36	Труба гофрированная окрашенная Ф32				м	8	8
37	Коллектор с наружной резьбой 1 "х T2 x1/2"	EAGLE			шт	2	2
38	Концовка коллектора 1" х 112" х3/8"	EAGLE			шт	2	2
39	Воздухоотводчик автоматический поплавковый	Flex venf 3\8"			шт	2	2
40	Насосно-смесительный блок для теплого водяного пола Ду 25	REGUFLOOR-H			шт	1	1
41	Шкаф коллекторный наружный 651х120х853				шт	1	1
42	Лента демпферная 10 х 0, 1мм 11м	Energofloor			м	1	1
43	Трубка 2м	Энергофлекс Супер Э 22/ 13			шт	125	30
44	Трубка 2м	Энергофлекс Супер Э 28/ 13			шт	95	20
45	Трубка 2м	Энергофлекс Супер Э 35/ 13			шт	45	15
46	Трубка 2м	Энергофлекс Супер Э 42/ 13			шт	16	10

47	Трубка 2м	Энергофлекс Супер Э 48/ 13			шт	60	20
48	Грунтовка ГФ - 021	гост 25129-82			кг	13	10
49	Эмаль ПФ-115	гост 6465- 76			кг	10	10
50	Металлоконструкции для крепления трубопроводов				кг	145	0
Вентиляция - оборудование Приточная система П-1							
1	Вентилятор	LITENED			шт	1	0
2	Вставка гибкая	FH			шт	2	0
3	За слонка регулирующая	CHR			шт	1	0
4	Воздухонагреватель водяной	LITENED			шт	1	0
5	Корпус фильтра L/TENED 70-40 FRP				шт	1	0
6	Вставка карманная фильтрующая	DFP			шт	1	0
7	Панель торцевая глухая	LITENED			шт	1	0
8	Секция смешения с подмесом сверху	LITENED			шт	1	0
Комплект автоматики							
1	Блок управления	ACW			шт	1	0
2	Датчик температуры воды погружной	VSP-3			шт	1	0
3	Датчик температуры канальный	STK-3			шт	2	0
4	Термостат капиллярный	AZT-6			шт	1	0
5	Привод воздушной заслонки				шт	1	0
6	Регулятор вентиляторов аля FC-051 1,5 кВт	NEf1A 1-f12			компл.	1	0
7	Панель управления LCP аля FC-051				шт	1	0
8	Датчик перепада давления 50".500 Па с контактом	DPD-5			шт	1	0
9	Узел смесительный обратной конфигурации				шт	1	0
10	Преобразователь частоты 220В 6,8А, 1,5Вт				шт	1	0
Приточная система П -2							
1	Клапан обратный 160мм	KON			шт	1	0
2	Вставка кассетная фильтрующая 227x195мм				шт	1	0
3	Фильтр кассетный				шт	1	0
4	Воздухонагреватель водяной				шт	1	0
5	Вентилятор радиальный				шт	1	0
6	Кронштейн крепления вентилятора				шт	1	0
7	Хомут соединительный				шт	2	0
8	Шумоглушитель				шт	1	0
Комплект автоматики							
1	Блок управления	ACW			шт	1	0
2	Датчик температуры канальный	STK-3f1			шт	1	0
3	Датчик температуры воаы наклааной	VSN-3			шт	1	0
4	Термостат капиллярный	AZT- 0,6			шт	1	0
5	Датчик перепада давления 20".200 Па с контактором	DPD-2			шт	1	0
6	Клапан седельный трехходовой				шт	1	0
7	Привод клапана				шт	1	0
8	Комплект фитингов латунных G 112" / R 318" 3шт				шт	1	0
9	Насос циркуляционный 230В				шт	1	0
10	Комплект гаек DAB 1"				шт	1	0
11	Регулятор оборотов электронный	RTY-1,5			шт	1	0
Приточная . система П -3							
1	Клапан обратный 200мм	KON			шт	1	0
2	Вставка кассетная фильтрующая 267x240мм				шт	1	0
3	Фильтр кассетный				шт	1	0
4	Вентилятор радиальный				шт	1	0
5	Кронштейн крепления вентилятора				шт	1	0
6	Хомут соединительный				шт	2	0
Комплект автоматики							
1	Датчик перепада давления 20."200 Па ~ ... с контактором	DPD-2			шт	1	0
2	Регулятор оборотов электронный	RTY-1,5			шт	1	0
3	Щит управления вентилятором	A CV- V0,55/N			шт	1	0
Приточная система П -4							
1	Клапан обратный 315мм	KON			шт	1	0
2	Вентилятор радиальный				шт	1	0
3	Кронштейн крепления вентилятора				шт	1	0

4	Хомут соединительный			шт	2	0
	Комплект автоматики					
1	Регулятор оборотов электронный	RTY-1,5		шт	1	0
	Вытяжная система В - 1					
1	Вставка гибкая	FH		шт	2	0
2	Заслонка регулирующая	CHR		шт	1	0
3	Вентилятор	LITENED		шт	1	0
4	Шумоглушитель	LITENED		шт	1	0
	Комплект автоматики					
1	Преобразователь частоты 220В 6, ВА , 1, 5Вт			шт	1	0
2	Панель управления LCP для FC- 051			шт	1	0
3	Регулятор вентиляторов для FC-051 1,5 кВт	NEHA 1-H2		компл.	1	0
4	Привода воздушной заслонки			шт	1	0
	Вытяжная система В - 2					
1	Клапан обратный 160мм	KDN		шт	1	0
2	Вентилятор радиальный			шт	1	0
3	Кронштейн крепления вентилятора			шт	1	0
4	Хомут соединительный			шт	2	0
	Комплект а втоматики					
1	Регулятор оборотов электронный	RTY-1,5		шт	1	0
	Вытяжная система В -3					
1	Клапан обратный 200мм	KDN		шт	1	0
2	Вентилятор радиальный			шт	1	0
3	Кронштейн крепления вентилятора			шт	1	0
4	Хомут соединительный			шт	2	0
	Комплект автоматики					
1	Регулятор оборотов электронный	RTY-1,5		шт	1	0
	Вытяжная система В -4					
1	Клапан обратный 250мм	KDN		шт	1	0
2	Вентилятор радиальный			шт	1	0
3	Кронштейн крепления вентилятора			шт	1	0
4	Хомут соединительный			шт	2	0
5	Шумоглушитель			шт	2	0
	Комплект автоматики					
1	Регулятор оборотов электронный	RTY-1,5		шт	1	0
	Вытяжная система В-5					
1	Клапан обратный 125мм			шт	1	0
2	Вентилятор радиальный			шт	1	0
3	Кронштейн крепления вентилятора .			шт	1	0
4	Хомут соединительный			шт	2	0
5	Шумоглушитель			шт	2	0
	Комплект автоматики					
1	Регулятор оборотов электронный	RTY-1,5		шт	1	0
	Вытяжна я система В -6					
1	Клапан обратный 160мм			шт	1	0
2	Вентилятор радиа льный			шт	1	0
3	Кронштейн крепления вентилятора			шт	1	0
4	Хомут соединительный			шт	2	0
5	Шумоглушитель			шт	2	0
	Комплект автоматики					
1	Регулятор оборотов электронный	RTY-1,5		шт	1	0
	Вытяжная система В-7					
1	Клапан обратный 125мм	KDN		шт	1	0
2	Вентилятор радиальный			шт	1	0
3	Кронштейн крепления вентилятора			шт	1	0
4	Хомут соединительный			шт	2	0
5	Шумоглушитель			шт	2	0
	Комплект автоматики					
1	Регулятор оборотов электронный	RTY-1,5		шт	1	0
	Вытяжная система В-8					
1	Клапан обратный 200мм	KDN		шт	1	0
2	Вентилятор радиальный			шт	1	0
3	Кронштейн крепления вентилятора			шт	1	0
4	Хомут соединительный			шт	2	0

5	Шумоглушитель				шт	2	0
	Комплект автоматики						
1	Регулятор оборотов электронный	RTY-1,5			шт	1	0
	Вытяжная система В -9						
1	Клапан обратный 125мм	KDN			шт	1	0
2	Вентилятор радиальный				шт	1	0
3	Кронштейн крепления вентилятора				шт	1	0
4	Хомут соединительный				шт	2	0
5	Шумоглушитель				шт	2	0
	Комплект автоматики						
1	Регулятор оборотов электронный	RTY-1,5			шт	1	0
	Вытяжная система 8-10						
1	Клапан обратный 250мм	KDN			шт	1	0
2	Вентилятор радиальный				шт	1	0
3	Кронштейн крепления вентилятора				шт	1	0
4	Хомут соединительный				шт	2	0
5	Шумоглушитель				шт	2	0
	Комплект автоматики						
1	Регулятор оборотов электронный	RTY-1,5			шт	1	0
	Вытяжная система В-11						
1	Клапан обратный 125мм	KDN			шт	1	0
2	Вентилятор радиальный				шт	1	0
3	Кронштейн крепления вентилятора				шт	1	0
4	Хомут соединительный				шт	2	0
5	Шумоглушитель				шт	2	0
	Комплект автоматики						
1	Регулятор оборотов электронный	RTY-1,5			шт	1	0
	Вытяжная система В -12						
1	Клапан обратный 125мм	KDN			шт	1	0
2	Вентилятор радиальный				шт	1	0
3	Кронштейн крепления вентилятора				шт	1	0
4	Хомут соединительный				шт	2	0
5	Шумоглушитель				шт	2	0
	Комплект автоматики						
1	Регулятор оборотов электронный	RTY-1,5			шт	1	0
	Вытяжная система В-13						
1	Клапан обратный 315мм	KDN			шт	1	0
2	Фильтр кассетный				шт	1	0
3	Вставка кассетная фильтрующая 374x355мм				шт	1	0
4	Вентилятор радиальный				шт	1	0
5	Кронштейн крепления вентилятора				шт	1	0
6	Хомут соединительный				шт	2	0
	Комплект автоматики						
1	Регулятор оборотов электронный	RTY-1,5			шт	1	0
2	Датчик перепада давления 20".200 Па с контактором	DPD-2			шт	1	0
3	Щит управления вентилятором	ACV-V0,55/N			шт	1	0
	Вентиляция						
1	Воздуховод круглый из оцинкованной стали толщиной 0,5мм Ф100				пог.м.	260	0
2	Воздуховод круглый из оцинкованной стали толщиной 0,5мм Ф125				пог.м.	28	0
3	Воздуховод круглый из оцинкованной стали толщиной 0,5мм Ф160				пог.м.	105	0
4	Воздуховод круглый из оцинкованной стали толщиной 0,5мм Ф200				пог.м.	105	0
5	Воздуховод круглый из оцинкованной стали толщиной 0,5мм Ф250				пог.м.	3	0
6	Воздуховод круглый из оцинкованной стали толщиной 0,5мм Ф315				пог.м.	2	0
7	Воздуховод прямоугольный из оцинкованной стали толщиной 0,5мм 200x 150				пог.м.	14	0
8	То же 200x200				пог.м.	14	0
9	То же 250x200				пог.м.	1	0
10	То же 300x150				пог.м.	4	0
11	Воздуховод прямоугольный из оцинкованной стали толщиной 0,7 мм 300 x 200				пог.м.	3	0
12	То же 300x300				пог.н.	10	0
13	То же 400x200				пог.н.	33	0

14	То же 400x250			пог.н.	3	0
15	То же 400x300			пог.н.	3	0
16	Воздуховод пряноугольный из оцинкованной стали толщиной 0,7мм 500x250			пог.н.	2	0
17	Воздуховод пряноугольный из оцинкованной стали толщиной 0,7мм 600x300			пог.н.	59	0
18	Воздуховод пряноугольный из оцинкованной стали толщ иной 0,7 мм 700 x 4 00			пог.н.	2	0
19	Заслонка воздушная круглого сечения с ручным управлением Ф100			шт	29	0
20	То же Ф125			шт	4	0
21	То же Ф160			шт	5	0
22	То же Ф200			шт	1	0
23	Заслонка воздушная пряноугольного сечения с ручным управлением 200x100			шт	2	0
24	То же 200x150			шт	2	0
25	То же 200x200			шт	3	0
26	То же 250x200			шт	1	0
27	То же 300x150			шт	3	0
28	То же 400x300			шт	1	0
29	То же 500x250			шт	1	0
30	Решетка наружная с защитной сеткой 400x200(h)	АРН+С		шт	2	0
31	Решетка наружная с защитной сеткой 400x400	АРН+С		шт	1	0
32	Решетка наружная с защитной сеткой 800x800	АРН+С		шт	1	0
33	Решетка наружная с защитной сеткой 750x1700(h)	АРН+С		шт	1	0
34	Решетка с поворотными жалюзи 150x150	АМН		шт	1	0
35	Решетка с поворотными жалюзи 200x 100	АМР		шт	22	0
36	Решетка с поворотными жалюзи 300x 150	АМР		шт	8	0
37	Решетка с поворотными жалюзи 200x 200	АМР		шт	2	0
38	Решетка с поворотными жалюзи 400x150	АМР		шт	1	0
39	Решетка с поворотными жалюзи 300x200	АМР		шт	1	0
40	Решетка с поворотными жалюзи 400x200	АМР		шт	1	0
41	Решетка с поворотными жалюзи 300x 300	АМР		шт	2	0
42	Решетка с поворотными жалюзи 500x 150	АМР		шт	3	0
43	Решетка с поворотными жалюзи 600x 150	АМР		шт	3	0
44	Решетка с поворотными жалюзи регулируемая 1000x300	АМР		шт	1	0
45	Диффузор круглый Ф 100	ДПУ-11		шт	7	0
46	Диффузор круглый Ф 160	ДПУ-11		шт	2	0
47	Клапан огнезадерживающий нормально открытый			шт	16	0
48	Клапан огнезадерживающий нормально открытый			шт	4	0
49	Клапан огнезадерживающий нормально открытый			шт	6	0
50	Клапан противопожарный (нормально открытый) с эл./пр. «Belimo»	Сигнадент-90-НО-100-СН-8/'1-(220)-ВГ-Кк		шт	1	0
51	Клапан противопожарный (нормально открытый) с эл./пр. «Belimo»	Сигнадент-90-НО-200x150-СН-Вt1-(220)-ВГ-Кк		шт	1	0
52	Тепло-, звукоизоляция воздуховодов самоклеющаяся с покрытием алюминиевой фольгой	Energoflex Black Star Dist AL		м2	3	0
53	дверь герметическая утепленная Ду 1,25x0,5	PK 152		шт	2	0
54	Металлоконструкции для крепления воздуховодов			кг	96	0
	Теплоснабжение приточных систем					
1	Труба стальная водогазопроводная 15 x 2,8	гост 3262-75*		м	13	0
2	Труба стальная водогазопроводная 25x3,2	гост 3262-75*		м	52	0
3	Труба стальная водогазопроводная 40x3,5	гост 3262-75*		шт	1	0
4	Трубка Ду 15мм 2м с темп . пределом 150° С, толщ.25мм	SOLAR HT		шт	13	0
5	Трубка Ду 25мм 2м с темп. пределом 150° С", толщ.25мм	SOLAR HT		шт	52	0
6	Кран шаровой FIF руч. латунный, хромированный DN 15, PN 40	ZETA-HV		шт	4	0
7	Фильтр сетчатый латунный муфтовый Ру 16 Ду 15	ZETA-HV		шт	1	0

8	Кран шаровой t1/F руч. латунный, хромированный DN 15,PN 40	ZETA-HV			шт	6	0
9	Воздухоотводчик автоматический поплавковый	Flexvent 112"			шт	6	0
10	Клапан ручной балансировочный муфтовый Ру25 Ду25	VIR 9505			шт	1	0
11	Клапан ручной балансировочный муфтовый Ру25 Ду 15	VIR 9505			шт	1	0
12	Термоманометр O-150°C 1-1,6 МПа 6112 2,5	ТНТБ-3			шт	8	0
13	Бобышка из углеродистой стали	ТУ 3790-001-4 719015564-2011			шт	8	0
14	Клапан обратный резьбовой	ADCA			шт	1	0
15	Эмаль ПФ-115	гост 6465- 76			кг	4	0
16	Металлоконструкции для крепления трубопроводов				кг	34	0
	Кондиционирование						
1	Сплит-система	City			шт	1	1
2	Сплит-система	City			шт	1	1
3	Труба медная мягкая в бухтах 6,35				м	4	4
4	Труба медная мягкая в бухтах 12, 7				м	4	4
5	Труба PN10 полипропиленовая PPRC Ф20x2,3мм				м	10	10
6	Трубка 2м	Energoflex Black Star			шт	4	4
7	Трубка 2м	Energoflex Black Star			шт	4	4

Ведомость объемов работ по системе ТМ (Тепловые магистрали) жилого дома № 5.1-ДОУ

Поз.	Наименование и техническая характеристика	Тип, марка, обозначение документа, опросного листа	Код продукции	Поставщик	Ед.измерения	Кол-во по спецификации	Не выполнено
1	2	3	4	5	6	7	8
	ОБОРУДОВАНИЕ И АРМАТУРА						
1	Теплообменник пластинчатый / ст. ГВС F=2,352м2	ННН№8А		Ридан	шт.	1	0
2	Теплообменник пластинчатый // ст. ГВС F=1,848м2	ННН№8А		Ридан	шт.	1	0
3	Теплообменник пластинчатый отопл. F=0,588м2	ННН№4А		Ридан	шт.	1	0
4	Насос циркуляционный сдвоенный Р 2=2х0, 55 кВт, n=1450 об/мин, 3-400В, 50Hz	DL 32/170-0,55/4		WILO	шт.	1	0
5	Насос циркуляционный Р 1=0.31 кВт, n=2700 об/мин, 3-400В, 50Hz	TOP-Z 25/10		WILO	шт.	2	0
6	Насос дренажный с эл. двигателем 380В Р2=0.75 кВт: n=2931 об/мин, Tmax. = 95°С	TMT 32M113/7,5Ci N		WILO	шт.	4	0
7	Счетчик холодной воды с импульсным выходом 10л/имп Ду 20	BCXd		Теплободомер	шт.	1	0
8	Регулятор перепада давлений	AFP-9/VFG2		Danfoss	шт.	1	0
8.1.	Клапан регулирующий Kvs=6,3 фланцевый Ру 16 Ду20	VFG 2		Danfoss	шт.	1	0
8.2.	Регулирующий блок (0,5-3,0) бар	AFP-9		Danfoss	шт.	1	0
8.3.	Трубка импульсная	AF		Danfoss	КОМПЛ.	2	0
9	Клапан регулирующий Kvs=2,5 фланцевый Ру25 Ду15	VB 2		Danfoss	шт.	1	0
9.1.	Эл. привод 24В, N= 14 ВА	AME 33		Danfoss	шт.	1	0
10	Клапан регулирующий Kvs=1,6 фланцевый Ру25 Ду15	VB 2		Danfoss	шт.	1	0
10.1.	Эл. привод 24В, N=4 ВА	AME 20		Danfoss	шт.	1	0
11	Клапан соленоидный подпитки сист. отопления 1/2"	EV250B		Danfoss	шт.	1	0
12	Бак расширительный мембранный	S 80		Reflex	шт.	1	0
13	Кран запорный со сливом Reflex SU PN 10/120°С R1	7613100 тг 84		Reflex	шт.	1	0
14	Бак расширительный мембранный	Refix DT 60		Reflex	шт.	1	0
15	Грязевик абонентский вертикальный фланцевый Ру =1,6 МПа Ду 50			ООО «САТЭКС»	шт.	3	0
16	Кран шаровой стальной фланцевый с ручкой Ру 40 Ду50	BALLOMAX КШТ		BROEN	шт.	2	0
17	Кран шаровой стальной сварной с ручкой Ру 16 Ду50	BALLOMAX КШТ		BROEN	шт.	6	0
18	Кран шаровой стальной сварной с ручкой Ру 16 Ду40	BALLOMAX КШТ		BROEN	шт.	1	0
19	Кран шаровой стальной сварной с ручкой Ру 16 Ду32	BALLOMAX КШТ		BROEN	шт.	7	0
20	Кран шаровой стальной сварной с ручкой Ру 16 Ду25	BALLOMAX КШТ		BROEN	шт.	4	0
21	Кран шаровой стальной сварной с ручкой Ру 16 Ду20	BALLOMAX КШТ		BROEN	шт.	5	0
22	Кран шаровой стальной сварной с ручкой Ру 40 Ду15	BALLOMAX КШТ		BROEN	шт.	4	0
23	Кран шаровой стальной муфтовый с ручкой Ру 16 Ду32	BALLOMAX КШТ		BROEN	шт.	4	0
24	Кран шаровой стальной муфтовый с ручкой Ру 16 Ду25	BALLOMAX КШТ		BROEN	шт.	23	0
25	Кран шаровой стальной муфтовый с ручкой Ру 16 Ду20	BALLOMAX КШТ		BROEN	шт.	7	0
26	Кран шаровой стальной муфтовый с ручкой Ру 16 Ду15	BALLOMAX КШТ		BROEN	шт.	15	0
27	Кран шаровой стальной муфтовый с ручкой Ру 2,5 Ду50	Чикаго		АДЛ	шт.	2	0
28	Кран шаровой стальной муфтовый с ручкой Ру 2,5 Ду25	Чикаго		АДЛ	шт.	2	0
29	Затвор дисковый поворотный межфланцевый регулирующий с ручкой Ру 16 Ду 32	Гранвэл ЗП ВЛ		АДЛ	шт.	2	0
30	Затвор дисковый поворотный межфланцевый регулирующий с ручкой Ру 16 Ду 25	Гранвэл ЗП ВЛ		АДЛ	шт.	4	0
31	Кран шаровой чугунный фланцевый с ручкой Ру 16 Ду32	V565-032		АДЛ	шт.	5	0

32	Кран шаровой чугунный фланцевый с ручкой Ру 16 Ду25	V565-025		АДЛ	шт.	3	0
33	Клапан статический балансировочный фланцевый Ру16 Ду50	BALLOREX Venfuri DRV		BROEN	шт.	1	0
34	Клапан статический балансировочный фланцевый Ру16 Ду40	BALLOREX Venfuri DRV		BROEN	шт.	1	0
35	Клапан статический балансировочный фланцевый Ру16 Ду20	BALLOREX Venfuri DRV		BROEN	шт.	1	0
36	Клапан статический балансировочный фланцевый Ру16 Ду32			АДЛ	шт.	1	0
37	Клапан обратный пружинный стальной межфланцевый Ру40 Ду25			АДЛ	шт.	1	0
38	Клапан обратный пружинный стальной межфланцевый Ру40 Ду20			АДЛ	шт.	1	0
39	Клапан обратный пружинный латунный муфтовый Ру40 Ду32			АДЛ	шт.	1	0
40	Клапан обратный пружинный латунный муфтовый Ру40 Ду25			АДЛ	шт.	2	0
41	Клапан обратный пружинный латунный муфтовый Ду32	KENT		АДЛ	шт.	4	0
42	Фильтр сетчатый магнитный фланцевый Ду 50	Серия 45		КВО-АРМ	шт.	3	0
43	Фильтр сетчатый магнитный фланцевый Ду 32	Серия 45		КВО-АРМ	шт.	1	0
44	Фильтр сетчатый чугунный муфтовый Ру 16 Ду25	IS15		АДЛ	шт.	2	0
45	Фильтр сетчатый чугунный муфтовый Ру 16 Ду20	IS15		АДЛ	шт.	1	0
46	Компенсатор резиновый антивибрационный фланцевый Ру 10 Ду50	FC10		АДЛ	шт.	2	0
47	Компенсатор резиновый антивибрационный резьбовой фланцевый Ру 10 Ду25	FC6		АДЛ	шт.	4	0
48	Клапан предохранительный угловой, пружинный, резьбовой PN16. Настраиваемый (0,5-10бар)	Арт. 254 (1 ")		ICMA	шт.	2	0
49	Сепаратор микропузырьковый Ду 50	Spirovent Air BA050L		Spirotech	шт.	1	0
50	Охладитель для отбора проб сетевой воды ф 76мм с комплектом арматуры для подключения			ООО «САТЭКС»	шт.	1	0
51	Виброопора	ЕРС 03-45		ООО «САГА»	шт.	4	0
52	Кран трехходовой, PN25 R1/2"	7212		Bitherma	шт.	2	0
53	Кран трехходовой, PN16 Ду 15	муфта - G1/2 - муфта -G112		MET EP	шт.	51	20
	КОНТРОЛЬНО-ИЗМЕРИТЕЛЬНЫЕ ПРИБОРЫ						
1	Манометр 0-2,5 МПа	ДМ 02 - 100 - 1 - R1/2 - 0...25 бар - 1,5		MET EP	шт.	2	0
2	Манометр 0-1,6 МПа	ДМ 02 - 100 - 1 - R1/2 - 0...16 бар - 1,5		MET EP	шт.	22	5
3	Манометр 0-1,0 МПа	ДМО2 - 100 - 1 - R1/2 - 0...10 бар - 1,5		MET EP	шт.	29	5
4	Термометр жидкостной, диапазон 0- 160°С	4000		Bitherma	шт.	1	1
5	Термометр жидкостной, диапазон 0- 100°С	4000		Bitherma	шт.	1	1
6	Термометр биметаллический, диапазон 0-160 ° С	ТБ-01		MET EP	шт.	2	2
7	Термометр биметаллический, диапазон 0-100 ° С	ТБ-01		MET EP	шт.	18	6
8	Бобышка сварная для установки термометра				шт.	22	8
	ПРОЧИЕ МАТЕРИАЛЫ И ИНВЕНТАРЬ						
1	Швеллер 10 гост 8240-97/С245 гост 27772-88	ГОСТ 8240-97			м	4	0
2	Швеллер 20 гост 8240-97/С245 гост 27772-88	ГОСТ 8240-97			м	5	0
3	Металлоконструкции для крепления трубопроводов				кг	600	0
	ЗАКЛАДНЫЕ ДЛЯ ДАТЧИКОВ СИСТЕМЫ АВТОМАТИЗАЦИИ						
1	Труба стальная водогазопроводная Ц - 15x2,8	ГОСТ 3262-75*			м	1	0
2	Труба стальная водогазопроводная 15x2,8	ГОСТ 3262-75*			м	2	0

3	Кран шаровой латунный муфтовый рукоятка «бабочка» Ру25 Ду 15	Чикаго		АДЛ	шт.	8	0
	ТРУБОПРОВОДЫ						
1	Труба стальная электросварная 133x4	ГОСТ 10704-91.			м	1	0
2	Труба стальная электросварная 89x3,5	ГОСТ 10704-91.			м	1	0
3	Труба стальная электросварная 76x 3,5	ГОСТ 10704-91.			м	9	0
4	Труба стальная электросварная 57x3,5	ГОСТ 10704-91.			м	52,5	0
5	Труба стальная электросварная 45x2,5	ГОСТ 10704-91.			м	22	0
6	Труба стальная электросварная 38x2,5	ГОСТ 10704-91.			м	32	0
7	Труба стальная электросварная 32x2,5	ГОСТ 10704-91.			м	43,5	0
8	Труба стальная водогазопроводная Ц-65x4	ГОСТ 3262- 75*			м	2	0
9	Труба стальная водогазопроводная Ц-50x3,5	ГОСТ 3262- 75*			м	6	0
10	Труба стальная водогазопроводная Ц - 40x3,5	ГОСТ 3262- 75*			м	1,5	0
11	Труба стальная водогазопроводная Ц - 32x3, 2	ГОСТ 3262- 75*			м	35	0
12	Труба стальная водогазопроводная Ц - 25x3,2	ГОСТ 3262- 75*			м	36,5	0
13	Труба стальная водогазопроводная Ц - 20x2,8	ГОСТ 3262- 75*			м	1,5	0
14	Труба стальная водогазопроводная Ц - 15x2, 8	ГОСТ 3262- 75*			м	10,5	0
15	Труба стальная водогазопроводная 20x2,8	ГОСТ 3262- 75*			м	29,5	0
16	Труба стальная водогазопроводная 15x2,8	ГОСТ 3262- 75*			м	37	0
	ДЕТАЛИ ТРУБОПРОВОДОВ						
1	Отвод 90-2-57x4-20	ГОСТ 17375-2001.			шт.	43	0
2	Отвод 90-2-45x2,5-20	ГОСТ 17375-2001.			шт.	10	0
3	Отвод 90-2-38x2,5-20	ГОСТ 17375-2001.			шт.	30	0
4	Отвод 90-2-32 x 2,5-20	ГОСТ 17375-2001.			шт.	19	0
5	Отвод оцинкованный 90-57x3,5-20	ГОСТ 17375-2001.			шт.	6	0
6	Отвод оцинкованный 90-45x2,5-20	ГОСТ 17375-2001.			шт.	2	0
7	Отвод оцинкованный 90-38x2,5-20	ГОСТ 17375-2001.			шт.	25	0
8	Отвод оцинкованный 90-32x2,5-20	ГОСТ 17375-2001.			шт.	21	0
9	Переход К -76x3,5-57x3-20	ГОСТ 17375-2001.			шт.	1	0
10	Переход К - 57x4-38x2,5- 20	ГОСТ 17375-2001.			шт.	24	0
11	Переход К -57x3-32x2-20	ГОСТ 17375-2001.			шт.	2	0
12	Переход К -38x3-25x2-20	ГОСТ 17375-2001.			шт.	6	0
13	Переход 1-42,4x21,3-32x15-20	ГОСТ 17375-2001.			шт.	4	0
14	Переход К-1-26,9x2-21x2-20	ГОСТ 17375-2001.			шт.	2	0
15	Переход К -76x3,5-57x3-20 оц.	ГОСТ 17375-2001.			шт.	1	0
16	Переход К -57x3-38x2-20 оц.	ГОСТ 17375-2001.			шт.	12	0
17	Переход К -57x4-32x3- 20 оц.	ГОСТ 17375-2001.			шт.	2	0
18	Переход К -45x2,5-32x2-20 оц.	ГОСТ 17375-2001.			шт.	2	0
19	Переход 1-42,4x2,6 -33, 7x2,3 оц .	ГОСТ 17375-2001.			шт.	2	0
20	Переход 1-42,4x2,6-26,9x2 оц.	ГОСТ 17375-2001.			шт.	2	0
21	Заглушка Э-76x3,5 оц.	ГОСТ 17375-2001.			шт.	1	0
22	Заглушка Э-57x3 оц.	ГОСТ 17375-2001.			шт.	1	0
23	Фланец 1- 50-25 ст. 25	ГОСТ 12820-80.			шт.	2	0
24	Фланец 1-50-16 ст. 25	ГОСТ 12820-80.			шт.	18	0
25	Фланец 1-40-16 ст. 25	ГОСТ 12820-80.			шт.	2	0
26	Фланец 1-32-16 ст. 25	ГОСТ 12820-80.			шт.	22	0
27	Фланец 1-25-16 ст. 25	ГОСТ 12820-80.			шт.	20	0
28	Фланец 1-20- 16 ст. 25	ГОСТ 12820-80.			шт.	6	0
29	Фланец 1-15-16 ст. 25	ГОСТ 12820-80.			шт.	4	0
	МАТЕРИАЛЫ						
1	Эмаль КО-8101				кг	10	0
2	Трубка Ду 50мм 2м 150°С 25мм	SOLAR HT		K-FLEX	шт.	4	0
3	Трубка Ду 32мм 2м 150°С 25мм	SOLAR HT		K-FLEX	шт.	7	0
4	Трубка Ду 25мм 2м 150°С 25мм	SOLAR HT		K-FLEX	шт.	6	0
5	Трубка Ду 20мм 2м 150°С 25мм	SOLAR HT		K-FLEX	шт.	1	0
6	Трубка Ду 15мм 2м 150°С 25мм	SOLAR HT		K-FLEX	шт.	1	0
7	Трубка Ду 65мм 2м 105°С 19мм	SOLAR HT		K-FLEX	шт.	1	0
8	Трубка Ду 50мм 2м 105°С 19мм	SOLAR HT		K-FLEX	шт.	23	0
9	Трубка Ду 40мм 2м 105°С 19мм	SOLAR HT		K-FLEX	шт.	11	0
10	Трубка Ду 32мм 2м 105°С 19мм	SOLAR HT		K-FLEX	шт.	24	0
11	Трубка Ду 25мм 2м 105°С 19мм	SOLAR HT		K-FLEX	шт.	26	0
12	Трубка Ду 20мм 2м 105°С 19мм	SOLAR HT		K-FLEX	шт.	13	0

13	Клей	K-Flex K414		K-FLEX	л	3	0
14	Лента самоклеющаяся 3ммх50ммх 15м	Solar HT		K-FLEX	шт.	30	0
	ДОПОЛНИТЕЛЬНОЕ ОБОРУДОВАНИЕ ДЛЯ СИСТЕМЫ ГВС						
1	Водонагреватель накопительный	SB 602 AC		Штибель Эльтрон	шт.	2	0
1.1.	Группа безопасности для водонагревателя	ZH 1		Штибель Эльтрон	шт.	2	0
1.2.	Фланец с нагревательным ТЭНом	FCR 28/180		Штибель Эльтрон	шт.	2	0
1.3.	Теплоизоляция 1800 x 950 мм	WDV 612		Штибель Эльтрон	шт.	2	0
1.4.	Заглушка для комбинированных водонагревателей	B 28		Штибель Эльтрон	компл.	2	0

**Ведомость объемов работ по системе АПС (Автоматическая пожарная сигнализация)
жилого дома № 5.1-ДОУ**

Поз.	Наименование и техническая характеристика	Тип, марка, обозначение документа, опросного листа	Код продукции	Поставщик	Ед.измерения	Кол-во по спецификации	Не выполнено	
1	2	3	4	5	6	7	8	
		АПС						
	ОБОРУДОВАНИЕ							
	1. Прибор приемно-контрольный охранно-пожарный адресный	РУБЕЖ-20П	ППКОП 011249-2-1	ООО «КБ Пожарной Автоматики»	шт	1	0	
	2. Блок индикации и управления	Рубеж-БИУ		ООО «КБ Пожарной Автоматики»	шт	1	0	
	3. Изолятор шлейфа	ИЗ-1		ООО «КБ Пожарной Автоматики»	шт	8	2	
	4. Извещатель пожарный ручной электроконтактный адресный	ИПР 513-11		ООО «КБ Пожарной Автоматики»	шт	18	6	
	5. Извещатель пожарный дымовой оптико - электронный а дресно-а налоговый	ИП 212-64		ООО «КБ Пожарной Автоматики»	шт	144	39	
	6. Извещатель пожарный тепловой максимально - дифференциальный адресно аналоговый	ИП 101-29-PR		ООО «КБ Пожарной Автоматики»	шт	13	13	
	7. Оповещатель охранно-пожарный звуковой	опоп 2-35		ООО «КБ Пожарной Автоматики»	шт	25	11	
	Табличка выход	ВЫХОД			шт		9	
	8. Оповещатель охранно-пожарный световой	ОПОП 1-8		ООО «КБ Пожарной Автоматики»	шт	15	0	
	9. Адресный релейный модуль	PM-2		ООО «КБ Пожарной Автоматики»	шт	3	2	
	10. Адресный релейный модуль	PM-1		ООО «КБ Пожарной Автоматики»	шт	1	1	
	КИнг (А)-FRLS 2x2x0,8	КИнг (А)-FRLS 2x2x0,8			м	0	40	
	11. Адресный релейный модуль	PM-3K		ООО «КБ Пожарной Автоматики»	шт	3	2	
	12. Адресный релейный модуль	PM-4K		ООО «КБ Пожарной Автоматики»	шт	5	4	
	13. Адресный релейный модуль	PM-5K		ООО «КБ Пожарной Автоматики»	шт	2	2	
	14. Источник вторичного электропитания резервированный	ИВ ЭПР 2413,5 2x17 БР		ООО «КБ Пожарной Автоматики»	шт	1	0	
	15. Источник вторичного электропитания резервированный	ИВЭПР 1211,5 1x7		ООО «КБ Пожарной Автоматики»	шт	1	0	
	16. Устройство оконечное объективное	УОО- т л		ООО «КБ Пожарной Автоматики»	шт	1	0	
	17. Аккумулятор герметичный свинцово -кислотный 128, 17А	DJW 12-18		Leoch	шт	2	0	
	18. Аккумулятор герметичный свинцово -кислотный 128, 7Ач	РТК-ВА ТТЕРУ АКБ 12V- 7Ah		ПожТехКабель	шт	1	0	
	19. Шкаф монтажный с монтажной панелью 600x700x225мм	409S		Щитэлектрокомплек	шт	1	1	
	20. Шкаф монтажный с монтажной панелью 400x600x155мм	407S		Щитэлектрокомплек	шт	1	1	
	21. Шкаф монтажный с монтажной панелью 338x415x155 мм	404S	я000042137	Щитэлектрокомплек	шт	1	1	
	КАБЕЛИ, ПРОВОДА							
	1. Кабель Лоутокс 20нг(А)-FRL5L Тх 1x2 x0,5 ТУ 16.К 99-049-2012				м	1480	635	
	1 Кабель Лоутокс 20нг(А)-FRL5L Тх 1x2x0, 75 ТУ 16.К99-049-2012				м	120	50	
	МОНТАЖНЫЕ ИЗДЕЛИЯ И МАТЕРИАЛЫ							
	1. Труба гофрированная, гибкая из полидинилхлорида Ф 16			ПожТехКабель	м	820	0	
	2. Короб (кабель-канал) одноканальный 20x10мм			ПожТехКабель	шт	280	280	
	3. Коробка распаячная 65x65x50 IP-54	030-036		ПожТехКабель	шт	5	5	

Ведомость объемов работ по системе ДС (Диспетчеризация) жилого дома № 5.1-ДОУ

Поз.	Наименование и техническая характеристика	Тип, марка, обозначение документа, опросного листа	Код продукции	Поставщик	Ед.измерения	Кол-во по спецификации	Не выполнено
1	2	3	4	5	6	7	8
ДС							
ОБОРУДОВАНИЕ							
	1. Извещатель магнитоконтактный для металлических конструкций	ИО 102-20Б2П		KSS	шт	5	3
	2. устройства переговорное в антивандальном исполнении	Схема 14		НПО «Текон-Автоматика»	шт	1	1
	3. Концентратор универсальный	К УН-2Д.1		НПО «Текон-Автоматика»	шт	1	0
	4. Концентратор цифровых сигналов	КЦС		НПО «Текон-Автоматика»	шт	5	3
	5. Концентратор измерителя расхода	КИР		НПО «Текон-Автоматика»	шт	1	0
КАБЕЛИ, ПРОВОДА							
	1. Кабель КСВВн2 2х0,5мм О , ббкВ				м	130	40
	2. Кабель для промышленного интерфейса RS-485	КИПЭВнг-LS 2х2х0,6		НПП «Спецкабель»	м	40	0
	3. Кабель симметричный, парной скрутки, огнестойкий, малогабаритный, интерфейсный	КИН2(А)-FRLS 2х2х0.8		ПожТехКабель	м	40	0
	4. Кабель F / UTP Cat5e 2х2х0,52 ZH нг(А)-HF Parlan				м	110	50
	5. Провода установочные с медной жилой	ПВЗ -1х2,5			м	30	30
МОНТАЖНЫЕ ИЗДЕЛИЯ И МАТЕРИАЛЫ							
	1. Коробка распаячная пластиковая 80х80х50 IP-54 белая			ПожТехКабель	шт	1	1
	2. Коробка коммутационная	КС -4		KSS	шт	5	3
	3. Блок клеммный 12 пар винтовых клемм 4кВ.мм		EKL O S	Tridonic	шт	1	0
	4. Труба гофрированная, гибкая из поливинилхлорида Ø20			ПожТехКабель	м	320	60

Ведомость объемов работ по системе ОС (Охранная сигнализация) жилого дома № 5.1-ДОУ

Поз.	Наименование и техническая характеристика	Тип, марка, обозначение документа, опросного листа	Код продукции	Поставщик	Ед.измерения	Кол-во по спецификации	НЕ выполнено
1	2	3	4	5	6	7	8
ОС							
ОБОРУДОВАНИЕ							
	1. Прибор приемно-контрольный охранно - пожарный адресный	РУБЕЖ-20П	ППКОП 011249-2-1	ООО «КБ Пожарной Автоматики»	шт	1	1
	2. Блок индикации и управления	Рубеж-БИУ		ООО «КБ Пожарной Автоматики»	шт	1	1
	3. Источник вторичного электропитания резервированный	ИВЭПР 2412,5 2x12 БР		ООО «КБ Пожарной Автоматики»	шт	1	1
	4. Источник вторичного электропитания резервированный	ИВЭПР 1212 2x12 БР		ООО «КБ Пожарной Автоматики»	шт	2	2
	5. Аккумулятор герметичный свинцово-кислотный 12В, 12Ач	РТК-ВА ТТЕРУ АКБ 12V-12АН		ООО «КБ Пожарной Автоматики»	шт	6	6
	6.Извещатель охранной поверхности оптика электронный	Астра -5 исп.А	ИО 309- 11	ТЕКО	шт	23	14
	7. Извещатель охранной объемный оптико - электронный	Астра -5 исп.А	ИО 409- 10	ТЕКО	шт	11	6
	8. Извещатель охранной ручной точечный электронноконтактный	Астра-321	ИО 101-7	ТЕКО	шт	1	1
	9. Извещатель магнитоконтактный для металлических контактных	ИО 102-20Б2П		KSS	шт	17	16
	10. Извещатель охранно-пожарный световой	ОПОП 1-8		ООО «КБ Пожарной Автоматики»	шт	1	1
	11. Изолятор шлейфа	ИЗ-1		ООО «КБ Пожарной Автоматики»	шт	1	2
	12. Адресная метка	АМ-1		ООО «КБ Пожарной Автоматики»	шт	1	1
	13. Адресная метка	АМ-4		ООО «КБ Пожарной Автоматики»	шт	8	7
	14. Шкаф монтажный с монтажной панелью 600x700x225мм	4095		ООО «КБ Пожарной Автоматики»	шт	1	1
КАБЕЛИ, ПРОВОДА							
	1. Кабель для систем сигнализации КПСВВнг (А)-LSL Тх 1x2x0,75			НПП «Спецкабель»	м	390	390
	2. Кабель для систем сигнализации КПСВВнг (А)-LSL Тх 1x2x0,5			НПП «Спецкабель»	м	660	330
	3. Кабель симметричный, парной скрутки, огнестойкий, малодымный, интерфейсный	КИнг(А)-FRLS 2 x 2 x0.8		ПожТехКабель	м	10	10
МОНТАЖ ИЗДЕЛИЙ И МАТЕРИАЛОВ							
	1. Труба гофрированная, гибкая из поливинилхлорида ф20			ПожТехКабель	м	170	30
	2. Короб (кабель-канал) одноканальный 20x10мм			ПожТехКабель	шт	250	150
	3. Коробка коммутационная	КС-4		KSS	шт	15	0
	4. Коробка распаячная пластиковая 80x80x50 /Р-54 белая			ПожТехКабель	шт	10	0
	Короб 100x50				м	12	12

**Ведомость объемов работ по системе СКПТ (Система коллективного приема телевидения)
жилого дома № 5.1-ДОУ**

Поз.	Наименование и техническая характеристика	Тип, марка, обозначение документа, опросного листа	Код продукции	Поставщик	Ед.измерения	Кол-во по спецификации	Не выполнено
1	2	3	4	5	6	7	8
СКПТ							
ОБОРУДОВАНИЕ							
	1. OmВетВитель абонентский 5-1000 Мгц 4/14	ТАН 414F TLC		T elCo Group	шт	1	1
	2. OmВетВитель абонентский 5-1000 Мгц 4/16	ТАН 416F TLC		T elCo Group	шт	1	1
	3. Розетка телеВизионная	Mosaic	18188	Legrand	шт	7	7
	4. Рамка одноместная	Mosaic	78802	Legrand	шт	7	7
	5. Коробка монтажная накладная 2 модуля 40мм	Mosaic	80281	Legrand	шт	7	7
	6. Нагрузка 75 Ом	F823 RTM		T elCo Group	шт	2	2
КАБЕЛИ, ПРОВОДА							
	1. Кабель коаксиальный RG-11	COAX-RG11		Hyperline	м	55	55
	2. Кабель коаксиальный RG6	COAX-RG6		Hyperline	м	200	200
МОНТАЖНЫЕ ИЗДЕЛИЯ И МАТЕРИАЛЫ							
	1. Труба 2офрир0Ванная, 2ибкая из полиВинилхлорида Ф16			Пож Т ехКабель	м	55	55
	2. Короб (кабель-канал) одноканальный 20 x 10мм			Пож Т ехКабель	шт	15	15
	3. Разъем F-типа на кабель RG6 бесштекерный, Вилка, резьбоВои		F810/56U/LD	T elCo Group	шт	7	7
	4. Разъем F-типа на кабель RG11, штекерный, Вилка, резьбоВои	F829/11U		T elCo Group	шт	4	4

**Ведомость объемов работ по системе СОВ (Система охраны входов)
жилого дома № 5.1-ДОУ**

Поз.	Наименование и техническая характеристика	Тип, марка, обозначение документа, опросного листа	Код продукции	Поставщик	Ед.измерения	Кол-во по спецификации	Не выполнено
1	2	3	4	5	6	7	8
СОВ							
ОБОРУДОВАНИЕ							
	1. Панель вызывная цветного видеодомофона		KW-139f1CS-DIN PAL	Kenwei	шт	7	7
	2. Монитор видеодомофона цветной	KW-4HPTNC		Kenwei	шт	3	3
	3. Считыватель Toich Мемогу накладной	KTH-Нк		ТехноСистемы	шт	11	9
	4. Кнопка выхода для домофона		ST-EX010Sf1	Startec	шт	9	11
	5. доводчик дверной (100 кг)	E- 604	Оибао	ОИВАО	шт	10	10
	6. Замок электромагнитный с отсеком для контроллера	M2-300		ОЛЕВС	шт	10	10
	7. Блок питания стабилизированный	БП-3А		пк «Телеинформсвязь»	шт	3	3
	8. Контроллер для ключей Toich Мемогу	Z-5R	1662	Iron Logic	шт	10	10
	9. IP-видеодомофон		DS-KH8300-7	Hikvision	шт	1	1
	10. Нодуль адресный релейный	PM-1		ООО «КБ Пожарной Автоматики»	шт	3	3
	11. Стойка для считывателя 150x 150	Stolz		Stolz Gripp	шт	4	2
	12. Блок питания стабилизированный	БП-1А		пк «Телеинформсвязь»	шт	4	4
	13. Коммутатор PoE	DS-KAD606		Hikvision	шт	1	1
	14. IP-панель вызывная		DS-KV8102-IP	Hikvision	шт	1	1
	15. Недиаконвертер оптический	SF-100-21S5a	10482	SF&T	шт	1	1
	16. Недиаконвертер оптически	SF-100-21S5b	10483	SF&T	шт	1	1
КАБЕЛИ, ПРОВОДА							
	1. Кабель радиочастотный обычной теплостойкости РК -75-3-314-нг(А)- HF			ПожТехКабель	м	250	250
	2. Кабель КПСВВнг(А)- LS 1x2x0, 75				м	275	275
	3. Кабель КПСВВнг(А)-LS 1x2x0,5	ТУ 16.К99- 002-2006			м	50	50
	4. Кабель КПСВВнг(А)-LS 2x2x0, 5	ТУ 16.К99- 002-2004			м	50	50
	5. Кабель КПСВВнг(А)-LS 2x2x0,75	ТУ 16.К99- 002-2005			м	300	300
	6. Кабель Лоутокс 20нг(А)- FRLSL Tx 1x2 x0,5 ТУ 16. К 99- 049-2012	ТУ 16.К99- 002-2007			м	50	50
	7. Патч -кора	LSZH	PC-LPH- UTP- RJ4 5- RJ45- C5e - 1t1- LSZH-GY	Hyperline	м	2	2
	8. Патч -кора	UTP	PC- LPH- UTP- RJ4 5- RJ45- C5e - 5t1- LSZH-GY	Hyperline	м	1	1
	9. Кабель силовой ВВГнг (А)- LSL Tx 3x 1,5			НПП «Спецкабель»	м	150	150
	10. Кабель связи симметричный для цифровых систем передачи	РТК- LAN FIUTP Cat 5E PE 4x2x0,51		ПожТехКабель	м	45	45
	11. Кабель волоконно - оптический 91125 одномодовый	FO- D- IN- 9- 4- FRP VC/FO- DT- IN-9- 4- PVC- YL		Hyperline	м	260	260
	17. Шкаф монтажный с монтажной панелью400x600x 155мм	4075		Щитэлектрокомплект	шт	2	2
	18. Кросс оптический настенный	N- Net КОН - микро - 4(5[])		Компонент	шт	2	2
	19. Муфта транзитная проходная	НОГ - СПЛИТ 1252- 22-1КТ 3645	130101-00057	связьстройает ль	шт	2	2
	2. Труба гофрированная, гибкая из поливинилхлорида d=20мм			ПожТехКаоель	м	30	30
	3. Розетка одна мес тна я с 3-м заземляющим контактом открытой установки 220В, 16А, IP20				шт	3	3

	12. Кабель волоконно-оптический 91125 одномодовый	FO- AD- OUT- 9-8- ARHIFO-AD-OUT- 9- 8- LSZHIPE-BK		Hyperline	м	40	40
	13. Патч - корд оптический переходный		SNR- PC-FC/APC-SCIAPC-1т	SNR	шт	2	2
	МОНТАЖНЫЕ ИЗДЕЛИЯ И МАТЕРИАЛЫ						
	1. Короб (кабель-канал) одноканальный 25x16мм			Паж ТехКабель	шт	67	67
	2. Труба гофрированная, гибкая из поливинилхлорида Ф20			Паж ТехКабель	м	400	400
	3. Коробка распределительная Водонепроницаемая /Р68		J100 - BGA	JSL	шт	2	2
	4. Труба техническая ПНД Ф32x2мм	ТУ 2248- 001-75425602-2009		РуссПласт	м	30	30
	5. Труба гладкая жесткая ПВХ Ф32 RAL 7035 2м		CTR10-032-K41-0201-02	IEK	шт	2	2
	6. Труба гладкая жесткая ПВХ Ф20 RAL 7035 3м		CTR10- 020-K41-0931	IEK	шт	1	1
	7. Розетка одноместная с 3- м заземляющим контактом открытой установки 2208, 16А, /Р20				шт	12	12
	12. Кабель волоконно-оптический 91125 одномодовый	FO- AD- OUT- 9-8- ARHIFO-AD-OUT- 9- 8- LSZHIPE-BK		Hyperline	м	40	40
	13. Патч - корд оптический переходный		SNR- PC-FC/APC-SCIAPC-1т	SNR	шт	2	2
	МОНТАЖНЫЕ ИЗДЕЛИЯ И МАТЕРИАЛЫ						
	1. Короб (кабель-канал) одноканальный 25x16мм			Паж ТехКабель	шт	67	67
	2. Труба гофрированная, гибкая из поливинилхлорида Ф20			Паж ТехКабель	м	400	400
	3. Коробка распределительная Водонепроницаемая IP68		J100 - BGA	JSL	шт	2	2
	4. Труба техническая ПНД Ф32x2мм	ТУ 2248- 001-75425602-2009		РуссПласт	м	30	30
	5. Труба гладкая жесткая ПВХ Ф32 RAL 7035 2м		CTR10-032-K41-0201-02	IEK	шт	2	2
	6. Труба гладкая жесткая ПВХ Ф20 RAL 7035 3м		CTR10- 020-K41-0931	IEK	шт	1	1
	7. Розетка одноместная с 3- м заземляющим контактом открытой установки 2208, 16А, /Р20				шт	11	11

**Ведомость объемов работ по системе СОТ (Система охранного телевидения)
жилого дома № 5.1-ДОУ**

Поз.	Наименование и техническая характеристика	Тип, марка, обозначение документа, опросного листа	Код продукции	Поставщик	Ед.измерения	Кол-во по спецификации	Не выполнено
1	2	3	4	5	6	7	8
СОТ							
ОБОРУДОВАНИЕ							
	1. Видеорегистратор 16-ти канальный	RVi-R16LB-PRO		RVi	шт	1	1
	2. Диск жесткий для систем видеонаблюдения	WD20PURX		Wes fern Digif al	шт	1	1
	3. Монитор видеонаблюдения 19"	RVi-t119P		RVi	шт	1	1
	4. Видеокамера купольная цветная со встроенной ИК подсветкой	RVi-C321 (2.8-12)		RVi	шт	10	10
	5. Видеокамера корпусная уличная цветная	RVi-165C		RVi	шт	6	6
	6. Устройство грозозащиты	ГЗ-ПК -16P		Себокс-кбо	шт	2	2
	7. Источник вторичного электропитания резервированный 16-ти канальный	SKA T-V. 16		Бастион	шт	1	1
	8. Аккумулятор герметичный свинцово -кислотный	РТК-ВА ТТЕРY АКБ 12V-26Ah		ПожТехКабель	шт	2	2
	9. Диск жесткий для систем видеонаблюдения 0,68 v 4 Тбv	WD40PURX		Western Digifal	шт	2	2
	10. Видеорегистратор цифровой	С VI RVi-HDR04LA-C		RVi	шт	1	1
	11. Монитор видеонаблюдения 19"	RVi-t119P V.2		RVi	шт	1	1
	12. Камера видеонаблюдения уличная	Rvi-HDC421-C		RVi	шт	3	3
	13. Блок питания стабилизированный	БП-3А		ПК «Телеинформсвязь»	шт	1	1
	14. Комплект приемник-передатчик видеосигнала оптический	NT-0400-20		N-Nef TECHNOLOGY	компл.	1	1
КАБЕЛИ, ПРОВОДА							
	1. Кабель радиочастотный обычной теплостойкости РК 75-3-314 нг(А)-HF			ПожТехкабель	м	740	740
	2. Кабель КПСВВнг(А)-LS 1x2x0,5	ТУ 16.К99 - 002-2004			м	710	710
	3. Патч-корд оптический переходный		SNR-PC-FC/APC-SC/APC-1in	SNR	шт	2	2
МОНТАЖНЫЕ ИЗДЕЛИЯ И МАТЕРИАЛЫ							
	1. Кабель-канал 50x105мм с крышкой 65мм 2м	DLP	10429	Legrand	шт	31	31
	2. Короб (кабель-канал) одноканальный 25x16мм			ПожТехКабель	шт	73	73
	3. Труба стальная водопроводная 40x3	гост 3262- 75*			м	3	3
	4. Труба техническая ПНД Ф32x2мм	ТУ 2248-001-75425602-2009		РуссПласт	м	35	35
	5. Труба гофрированная, гибкая из поливинилхлорида Ф20			ПожТехКабель	м	105	105
	6. металлорукав с х 1 б уплотнением в ПВХ изоляции	РЗ-Ц-П 20		Пож ТехКабель	м	5	5
	7. Коробка ответвительная открытой установки /P56 100x 100x50мм		53810	DCK	шт	9	9
	8. Разъем питания крепление кабеля по I клемму штекер 2, 1мм		АРО08	Lazso	шт	19	19
	9. Розетка двухместная с 3-м заземляющим контактом открытой установки 220В, 16А, /P20				шт	1	1
	10. Розетка одноместная с 3-м заземляющим контактом открытой установки 220В, 16А, /P20				шт	1	1
	11. Разъем BNC-угловой под коаксиальный кабель			ФоксТрейо	шт	76	76

**Ведомость объемов работ по системе ТЛФ (Телефонизация)
жилого дома № 5.1-ДОУ**

Поз.	Наименование и техническая характеристика	Тип, марка, обозначение документа, опросного листа	Код продукции	Поставщик	Ед.измерения	Кол-во по спецификации	Не выполнено
1	2	3	4	5	6	7	8
ТЛФ							
ОБОРУДОВАНИЕ							
	1. АТС офисная аналоговая		KX-TESB24RU	Panasonic	шт	1	1
	2. Розетка компьютерная одинарная	RJ-45	SB2-1-BPBC-C5e-WH	Hyperline .	шт	7	7
КАБЕЛИ, ПРОВОДА							
	1. Кабель F/UTP Cat5e 2 x2x0,52 ZH нг(А)-HF ParLan				шт	230	230
МОНТАЖНЫЕ ИЗДЕЛИЯ И МАТЕРИАЛЫ							
	1. Короб (кабель-канал) одноканальный 25x 16мм			ПожТехКабель	шт	55	0
	2. Труба гофрированная, гибкая из поливинилхлорида Ф20			ПожТехКабель	м	20	0

**Ведомость объемов работ по системе УАПС (Управление автоматической пожарной сигнализацией)
жилого дома № 5.1-ДОУ**

Поз.	Наименование и техническая характеристика	Тип, марка, обозначение документа, опросного листа	Код продукции	Поставщик	Ед.изм.	Кол-во по спецификации	Кол-во по работам
УАПС							
ОБОРУДОВАНИЕ							
	1. Модуль управления клапаном дымоудаления или огнезадерживающим клапаном	М Д У-1 исп.3		ООО «КБ Пожарной Автоматики»	шт	28	3
	клапан огнезадерживающий	КЛОП-1			шт	3	3
	2. Адресный релейный модуль	Р М - 1		ООО «КБ Пожарной Автоматики»	шт	4	4
	3. Адресный релейный модуль	РМ -2		ООО «КБ Пожарной Автоматики»	шт	2	1
	4. Адресная метка	АМ-1		ООО «КБ Пожарной Автоматики»	шт	3	3
	5. Адресная метка	АМ-4		ООО «КБ Пожарной Автоматики»	шт	4	1
	6. Изолятор шлейфа	ИЗ-1		ООО «КБ Пожарной Автоматики»	шт	6	6
	7. Сигнализатор газа (за газонаполненности)	СОУ-1		ФГУ П « СПО «Аналитприбор»	шт	1	1
	8. Шкаф монтажный с монтажной панелью 400х600х155мм	407S		Щитэлектрокомплект	шт	1	1
КАБЕЛИ, ПРОВОДА							
	1. Кабель Лоутокс 20нг(А)-FRLSL Тх 1х2х0,5 ТУ 16.К 99-049-2012				м	800	150
МОНТАЖНЫЕ ИЗДЕЛИЯ И МАТЕРИАЛЫ							
	1. Труба 20фриверная, 2-ухвалковая из поливинилхлорида Ф16			ПожТехКабель	м	640	0
	2. Короб (кабель-канал) одноканальный 20х10мм			ПожТехКабель	шт	30	0

**Ведомость объемов работ по системе АТМ (Индивидуальный тепловой пункт. Автоматизация)
жилого дома № 5.1-ДОУ**

Поз.	Наименование и техническая характеристика	Тип, марка, обозначение документа, опросного листа	Код продукции	Поставщик	Ед. измерения	Кол-во по спецификации	Не выполнено
ПЕРИФЕРИЙНОЕ ОБОРУДОВАНИЕ							
1	Термопреобразователь сопротивления		ДТС 035-50М -В3 .60	ОБЕН	шт	3	0
2	Термопреобразователь сопротивления		ДТС 035-50М -В3 .20	ОБЕН	шт	1	0
3	Датчик температуры воздуха	ДТС3005	ДТС 3005-РТ1000 .В2	ОБЕН	шт	1	0
4	Датчик кондуктометрический трехэлектродный уровня жидкости	ДУ	ДУ.3	ОБЕН	шт	2	0
5	Датчик реле разности давлений 0,0 ... 0,2 Нпа	ДР-ДД-02		ОБЕН	шт	2	0
6	Датчик разности давлений с выходом 4 ... 20мА. , 0 ... 4 Бар	DHD 331		BD Sensors RUS	шт	1	0
7	Преобразователь давления измерительный с выходом 4 ... 20мА. 0 ... 10 Бар	ОТ - 1		WIKA	шт	1	0
8	Реле потока	ТУ 25-02.102175- 79	РПИ-50- 1		шт	2	0
9	Гильза монтажная	гз 16.1.1.60		ОБЕН	шт	3	0
10	Бооышка прямая приварная		Б.П.1.Н20Х 1,5. 40,1	ОБЕН	шт	1	0
11	Бооышка угловая приварная	Б.У .Н 20х1, 5.40.1		ОБЕН	шт	3	0
КОМПЛЕКС ТЕХНИЧЕСКИХ СРЕДСТВ							
1	Контроллер систем отопления и ГВС	ТРМ132М	ТРМ132М-РИОИОР .01	ОБЕН	шт	1	0
2	Модуль расширения выходных устройств МР 1	МР 1-PPPPPPPP		ОБЕН	шт	1	0
3	Контроллер логический для управления системой подающих насосов	САУ -МП	САУ-МП-Щ1.16	ОБЕН	шт	2	0
4	Блок питания стабилизированный 24В 0,5А	SITOR	6EP1331-2BA 10	Sietens	шт	1	0
5	Блок питания стабилизированный одноканальный 36В 0,4А, 15Вт	БП15	БП15Б-Д2-36	ОБЕН	шт	1	0
6	модуль расширения выходных устройств МР 1 Ивтор.-24В, Р=32ВА	TR 32	3413032000	Schneider Electric	шт	1	0
7	Преобразователь частоты Р=0, 75кВт		E2-8300-001Н	Веспер	шт	1	0
ЭЛЕКТРООБОРУДОВАНИЕ							
1	Выключатель нагрузки ЗР 32А	Multi 9	15011	Schneider Electric	шт	1	0
2	Выключатель автоматический С60N ЗР 16А 6кА С	Multi 9	24350	Schneider Electric	шт	1	0
3	Выключатель автоматический С60N 1Р 1А 6кА С	Multi 9	24395	Schneider Electric	шт	4	0
4	Выключатель автоматический С60N 1Р 2А 6кА С	Multi 9	24396	Schneider Electric	шт	3	0
5	Выключатель автоматический С60N 1Р 6А 6кА С	Multi 9	24399	Schneider Electric	шт	3	0
6	Выключатель автоматический с коноинированным расцепителем 2,5" .4,0А управление кнопками	TeSys GV2	GV2MEO8	Schneider Electric	шт	2	0
7	Выключатель автоматический с коноинированным расцепителем 1, 0" . 1,6А управление кнопками	TeSys GV2	GV2MEO6	Schneider Electric	шт	1	0
8	Контактор ЗР 6А 220В АС ЗН.О.	TeSys K	LC1K0610M7	Schneider Electric	шт	6	0
9	Контактор ЗР 9А 220В АС ЗН.О.	TeSys K	L C1K0910M7	Schneider Electric	шт	2	0
10	Реле электромагнитное 230В АС 2Р	Серия 40	40.52.230	Finder	шт	6	0
11	Реле электромагнитное 128 DC 2Р	С е р и я 40.52.012		Finder	шт	2	0
12	Резистор 100 Ом	C2-298		Schneider Electric	шт	1	0
13	Кнопка красная с возвратом 22мм 1Н.З.	Harmony X85	X85AA 42	Schneider Electric	шт	4	0
14	Кнопка черная с возвратом 22мм 1Н.О.	Harmony X85	X85AA21	Schneider Electric	шт	4	0
15	Переключатель с фиксацией 2 позиции 22мм 1Н.О.	Harmony X85	X85AD21	Schneider Electric	шт	5	0
16	Переключатель с фиксацией 3 позиции 22мм 2Н.О.	Harmony X85	X85AD33	Schneider Electric	шт	4	0
17	Блок контактный 1Н.З.	Harmony	Z8E102	Schneider Electric	шт	7	0
18	Блок контактный 1Н.О.	Harmony	Z8E101	Schneider Electric	шт	2	0
19	Блок контактный дополнительный 2Н.О.+2Н.З.	TeSys	LA1KN22	Schneider Electric	шт	8	0

20	Лампа сигнальная зеленая со встроенным светодиодом 22мм	Harmony X85	X85A VM3	Schneider Electric	шт	10	0
21	Лампа сигнальная красная со встроенным светодиодом 22мм	Harmony X85	X85A VM4	Schneider Electric	шт	1	0
22	Розетка щитовая	Multi 9	15310	Schneider Electric	шт	1	0
23	Основание для установки шин ноль на D/N-рейку		4811	Legrand	шт	4	0
24	Шина ноль на 17 присоединения зелёная 80А с колпаком		4835	Legrand	шт	1	0
25	Шина ноль на 17 присоединения синяя 100 А с колпаком		4845	Legrand	шт	1	0
26	Клемма 2-проводная проходная 2,5мм на DIN рейку серая	2002-1201		WAGO	шт	97	0
27	Клемма 2-проводная проходная 4мм на DIN рейку желто-зеленая	2002- 1207		WAGO	шт	14	0
28	Клемма 2- проводная проходная 2,5мм на DIN рейку синяя	2002-1204		WAGO	шт	3	0
29	Клемма 2-проводная проходная 4мм на DIN рейку оранжевая	2002- 1202		WAGO	шт	3	0
30	Клемма винтовая 2,5мм на DIN рейку желто-зеленая	MA2.5/5	1SNA 165488R2700	ABB	шт		
31	Клемма винтовая 2,5мм на DIN рейку серая	MA2.5/5	1SNA 115486R0300	ABB	шт	1	0
32	Разделитель с маркировкой взрывозащищенный	209-190		WAGO	шт	4	0
33	Вентилятор с фильтром 223X223 (256м3/ч)	EF	EF300R5	Eldon	шт	22	0
34	Фильтр выходной 223x223	EFA	EFA250-300R5	Eldon	шт	1	0
35	Термостат, диапазон температур +5°С".+60°С	SK 3110.000		Rittal	шт	1	0
ШКАФЫ							
1	Шкаф автоматики ШАУ-ТП 1000x800x300мм	В соответствии с чертежом		Eldon	шт	1	0
КАБЕЛЬ И ЭЛЕКТРОМОНТАЖНЫЕ ИЗДЕЛИЯ ШКАФА							
1	Кабель МКЭШ 2x0,5мм О,66кВ				м	61	0
2	Кабель МКЭШ 3x0,5мм О,66кВ				м	49	0
3	Кабель МКЭШ 2x0,75мм О,66кВ				м	41	0
4	Кабель МКЭШ 3x0,75мм О,66кВ				м	63	0
5	Кабель МКШ 2x0, 75мм О,66к8				м	66	0
6	Кабель МКШ 3x0, 75мм О,66к8				м	12	0
7	Кабель ВВГнг(А)-LS 4x 1,5-0,66	гост 31996-2012			м	68	0
8	Кабель ВВГЭнг 4x1,5мм О,66к8				м	32	0
9	Труба гофрированная ПВХ с зондом Ф 16 RAL 7035		CTG20-16-K41-1001	IEK	м	37	0
10	Труба гофрированная ПВХ с зондом Ф20 RAL 7035		CTG20-20-K41-1001	IEK	м	24	0
11	Труба гофрированная ПВХ с зондом Ф25 RAL 7035		CTG20-25-K41-0501	IEK	м	13	0
12	Труба гофрированная ПВХ с зондом Ф32 RAL 7035		CTG20-32-K41-0251	IEK	м	18	0
13	Труба стальная водогазопроводная 15x2,8	гост 3262- 75*			м	10	0
14	Провод ПуГВ-1x2, 5	гост 3194 7-2012			м	7	0
15	Провод ПуГВ-1x1,5	гост 3194 7-2012			м	80	0
16	Провод ПуГВ-1x0,75	гост 3194 7-2012			м	240	0
17	DIN-рейка с насечкой 35x 7,5мм	OMEGA	2135	DKC	шт	5	0
18	Лоток металлический листовой прямой глухой 100x50x 2000мм	ЛГП2		ОАО «Монтак»	шт	20	0
19	Крышка лотка	Кр1П2 100		ОАО «Монтак»	шт	20	0
20	Корой перфорированный 25x40x2000		CP-E134	Экопласт	шт	3	0
21	Корой перфорированный 60x40x2000		CP-E44	Экопласт	шт	2	0
22	Сальник PG-11 диаметр кабеля 7-9мм /P54	PG 11	YSA20-10-11-54 - K41	IEK	шт	33	0
23	Сальник PG-16 диаметр кабеля 9-13мм /P54	PG 16	YSA20-14 - 16-54 - K41	IEK	шт	1	0
24	Наконечник штыревой ншви 0,5-8	Е 0,5-08 (0508)	UGN10-D05-02-08	IEK	шт	80	0
25	Наконечник штыревой ншви О, 75-8	Е О, 75-08 (7508)	UGN10-C75-02-08	IEK	шт	215	0
26	Наконечник штыревой ншви 1, 0-8	Е 1,0-08 (1008)	UGN10-001-D14-08	IEK	шт	10	0
27	Наконечник штыревой ншви 1,5-8	Е 1,5-08 (1508)	UGN10-D15-03-08	IEK	шт	120	0
28	Наконечник штыревой ншви 2,5-8	Е 2,5-08 (2508)	UGN10-D25-04-08	IEK	шт	20	0
29	Наконечник штыре вой ншви 2x 0, 75-8	НГИ2	UTE 10 -D 75- 100	IEK	шт	100	0

30	Наконечник штыре в ой ншви 2х1,0- 8	НГИ2	UTE 10-D2- 2- 100	IEK	шт	50	0
31	На конечник штыревой ншв и 2х4,0 - 12	НГИ2	UTE 10-D4-0-100	IEK	шт	16	0

Ведомость объемов работ
Жилой дом № 5.2 – (парковка)
(Инженерные системы)

Содержание:

№ п/п	Наименование раздела	Страницы
1	Электроснабжение (ЭС)	107-111
2	Водоснабжение и канализация (ВК)	112-114
3	Отопление и вентиляция (ОВ)	115-120
4	Пожаротушение (ПТ)	121-122
5	Управление автоматической пожарной сигнализацией (УАПС)	123-124
6	Система контроля и управления доступом (СКУД)	125
7	Диспетчеризация (ДС)	126
8	Автоматическая пожарная сигнализация (АПС)	127
9	Насосная станция Автоматического пожаротушения (АПТ-ЭМ)	128-129

**Ведомость объемов работ по системе ЭС (Электроснабжение)
жилого дома № 5.2 (парковка)**

По з.	Наименование и техническая характеристика	Тип, марка, обозначение документа, опросного листа	Код продукции	Поставщик	Ед.измерения	Кол-во по спецификации	Не выполнено
1	2	3	4	5	6	7	8
Вводно-распределительное устройство ВРУ-1 :							
1.1 Вводная панель ВП1 (ВРУ-1)							
Вводная панель индивидуального изготовления, комплектуемая:							
1	Вводная панель ВРУ 8504 МУ (450x2000x450)		ЗВП-5-25-0-30		шт.	1	1
1.2 Вводная панель ВП2 (ВРУ-2)							
Вводная панель индивидуального изготовления, комплектуемая:							
2	Вводная панель ВРУ 8504 МУ (450x2000x450)		ЗВП-5-25-0-30		шт.	1	1
1.3 Панель АВР (ВРУ-1)							
Панель индивидуального изготовления , комплектуемая:							
3	Панель АВР ШАВР- 3 -1 60, согласно сх. АВРл.3 (450x2000x450)		ШАВР-3-160		шт.	1	1
1.4 Распределительная панель РП1 (ВРУ-1)							
Распределительная панель индивидуального изготовления, комплектуемая:							
4	Щит распределительный навесной ЩРн-24 IP31 (395x310x120)		МКМ1 4-N-24-31 -Z	IEK	шт.	1	1
5	автоматическим выключателем ВА47-60 3P 50A		MVA41-3-050-C	IEK	шт.	1	1
6	автоматическим выключателем ВА47-60 3P 25A		MVA41-3-025-C	IEK	шт.	2	2
7	автоматическим выключателем ВА47- 60 3P 16A		MVA4 1- 3 - 016 -C	IEK	шт.	1	1
8	автоматическим выключателем дифференциальным АВДТ-32 2P 20A, 30mA		MAD22-5-020-C-30	IEK	шт.	1	1
1.5 Распределительная панель РП2 (ВРУ-1)							
Распределительная панель индивидуального изготовления, комплектуемая:							
9	Щит распределительный навесной ЩРн-36 IP31 (540x310x120)		МКМ14-N-48-31-Z	IEK	шт.	1	1
10	автоматическим выключателем ВА47-60 3P 32A		MVA41-3-032-C	IEK	шт.	1	1
11	автоматическим выключателем ВА47-60 3P 25A		MVA41-3-025-C	IEK	шт.	2	2
12	автоматическим выключателем ВА47-60 3P 16A		MVA41-3-016-C	IEK	шт.	1	1
13	автоматическим выключателем ВА47-60 IP 16A		MVA41-1-016-C	IEK	шт.	9	9
14	автоматическим выключателем дифференциальным АВДТ-32 2P 20A, 30mA		MAD22-5-020-C-30	IEK	шт.	1	1
1.6 Распределительная панель РП3 (ВРУ-1)							
Распределительная панель индивидуального изготовления, комплектуемая:							
15	Щит распределительный навесной ЩРн-48 IP31 (620x310x120)		МКМ14-N-48-31-Z	IEK	шт.	1	1
16	автоматическим выключателем ВА47-60 3P 40A		MVA41-3-040-D	IEK	шт.	2	2
17	автоматическим выключателем ВА47-60 3 P 25A		MVA41-3-025-C	IEK	шт.	4	4
18	автоматическим выключателем ВА47-60 3 P 16A		MVA41-3-016-D	IEK	шт.	1	1
19	автоматическим выключателем ВА47-60 1P 25A		MVA 41-1-025-C	IEK	шт.	1	1
20	автоматическим выключателем ВА47-60 1P 20A		MV A41-1-020-C	IEK	шт.	2	2
21	автоматическим выключателем ВА47-60 1P 10A		MVA41-1-010-C	IEK	шт.	5	5
2. Распределительные щиты							
Щит эл. снабжения вентиляцши ЩВ-1 (ВРУ-1)							
Щит распределительный навесной ЩРн-24 IP54 UNIVERSAL (440x310x136):							
22	автоматическим выключателем ВА47-29 3P 40A		MV A20-3-040-C	IEK	шт.	1	1
23	автоматическим выключателем ВА47-29 3P 16A		MV A20-3-0 16-C	IEK	шт.	5	5
24	автоматическим выключателем ВА47-29 1 P 10A		MV A20-1-0 1 O-C	IEK	шт.	1	1
25	автоматическим выключателем ВА47-29 1P 6A		MV A20- 1 -006-C	IEK	шт.	1	1
26	расцепитель независимый РН47		MVAOOD-RN	IEK	шт.	1	1
27	контакт со стояния КС47		MV AOOD-KS-1	IEK	шт.	1	1

	Щит эл. снабжения вентиляции ЩВ-2 (ВРУ-2)						
	Щит распределительный 11авесной ЩРН-24 IP54 UNIVERSAL (440x310x136):		МКМИ I-N-24-54-ZU	IEK	шт.	1	1
28	автоматическим выключателем ВА47-29 3P 25А		MV A20-3-040-C	IEK	шт.	1	1
29	автоматическим выключателем ВА47-29 3P 16А		MV A20-3-0 16-C	IEK	шт.	2	2
30	автоматическим выключателем ВА47-29 1 P 10А		MV A20-1-0 1 O-C	IEK	шт.	1	1
31	автоматическим выключателем ВА47-29 1P 6А		MV A20- 1 -006-C	IEK	шт.	1	1
32	расцепитель независимый РН47		MVAOOD-RN	IEK	шт.	1	1
34	контакт со стояния КС47		MV AOOD-KS-1	IEK	шт.	1	1
	15. Щит помещения охраны Щпо (ВРУ-1)						
	Щит распределительный 11авесной ЩРН-36 IP54 UNIVERSAL (440x310x136):		МКМИ I-N-24-54-ZU	IEK	шт.	1	1
35	выключатель нагрузки ВН-32 3P 32А		MNVIO-3-032	IEK	шт.	1	1
36	автоматический выключатель ВА47-29 3P 10А		MVA20-3-010-C	IEK	шт.	2	2
37	автоматический выключатель ВА47-29 1P 10А		MVA20-1-10-C	IEK	шт.	4	4
38	автоматический выключатель ВА47-29 1P 6А		MV A20- 1 -6-C	IEK	шт.	4	4
39	автоматическим выключателем дифференциальным АД12 2P 1 6А, 30мА		MAD 10-2-016-C-030	IEK	шт.	5	5
	16. Щит освещения ЩО-1 (ВРУ- 1)						
	Щит распределительный навесной ЩРН-12 IP54 UNIVERSAL (3 15x310 x136):		МКМИ I-N-24-54-ZU	IEK	шт.	1	1
	автоматический выключатель ВА47 -29 3 P 20А		MV A20-3 - 02 0 -C	IEK	шт.	1	1
	автоматический выключатель ВА47 -29 1P 10А		MV A20 - 1-O 1 O-C	IEK	шт.	6	6
	автоматический выключатель ВА47 -29 1P 6А		MV A20-1-06-B	IEK	шт.	1	1
	17. Щит освещения ЩО-2 (ВРУ- 1)						
	Щит распределительный навесной ЩРН-12 IP54 UNIVERSAL (3 15x310 x136):		МКМИ I-N-24-54-ZU	IEK	шт.	1	1
40	автоматический выключатель ВА47 -29 3 P 20А		MV A20-3 - 02 0 -C	IEK	шт.	1	1
41	автоматический выключатель ВА47 -29 1P 10А		MV A20 - 1-O 1 O-C	IEK	шт.	6	6
42	автоматический выключатель ВА47 -29 1P 6А		MV A20-1-06-B	IEK	шт.	1	1
	18. Щит освещения ЩАО-1 (ВРУ- 1)						
	Щит распределительный навесной ЩРН-12 IP54 UNIVERSAL (3 15x310 x136):		МКМИ I-N-24-54-ZU	IEK	шт.	1	1
43	автоматический выключатель ВА47 -29 3 P 20А		MV A20-3 - 02 0 -C	IEK	шт.	1	1
44	автоматический выключатель ВА47 -29 1P 10А		MV A20 - 1-O 1 O-C	IEK	шт.	5	5
45	автоматический выключатель ВА47 -29 1P 6А		MV A20-1-06-B	IEK	шт.	1	1
	19. Щит освещения ЩАО-2 (ВРУ- 1)						
	Щит распределительный навесной ЩРН-12 IP54 UNIVERSAL (3 15x310 x136):		МКМИ I-N-24-54-ZU	IEK	шт.	1	1
46	автоматический выключатель ВА47 -29 3 P 20А		MV A20-3 - 02 0 -C	IEK	шт.	1	1
47	автоматический выключатель ВА47 -29 1P 10А		MV A20 - 1-O 1 O-C	IEK	шт.	4	4
48	автоматический выключатель ВА47 -29 1P 6А		MV A20-1-06-B	IEK	шт.		
	3. Осветительная арматура. Источники света.						
49	Промышленный светильник ЛСП44 2x36Вт, IP65 с люминесцентной лампой	ЛСП44 Flagman	1044236011	ОАО «АСТЗ»	шт.	129	129
50	Люминесцентная лампа 36 Вт	T8G13			шт.	258	258
51	Промышленный светильник ЛСП44 2x36Вт (-40°С), IP65 с люминесцентной лампой	ЛСП44 Flagman	1044236004	ОАО «АСТЗ»	шт.	5	5
52	Люминесцентная лампа 36 Вт	T12G13		«Philips»	шт.	10	10
53	Промышленный светильник ЛСП44 2x18Вт, IP65 с люминесцентной лампой	ЛСП44 Flagman	1044218011	ОАО «АСТЗ»	шт.	16	16
54	Люминесцентная лампа 18 Вт	T12G13			шт.	32	32
55	Светильник внутреннего освещения ЛПО-46Ax18Вт Contur	ЛПО-46	1046418811	ОАО «АСТЗ»	шт.	3	3
56	Люминесцентная лампа 18 Вт	T12G13			шт.	12	12
57	Светильник для ламп накаливания (E27 , 60Вт)	НПП26-02А 1x60	LNPP0-2602A-1-060-K01	IEK	шт.	6	6
58	Светильник для ламп накаливания (E27, 60Вт)	нrm 26-03 1 x60	LNPP0-2602A-1-060-K01	IEK	шт.	2	2
	Лампа накаливания	E27, 60Вт			шт.	8	8
	Светильник эвакуационного освещения ЛБО29 «Юниор»	БС 831-9		ООО «Белый Свет»	шт.	58	58
	Лампа компактная люминесцентная 9 Вт	207, 9 Вт		ООО «Белый Свет»	шт.	58	58

Пиктограммы:							
«Выход направо»	НПУ 1510.05		ООО «Белый Свет»	шт.	7	7	
«Выход налево»	НПУ 1510.06		ООО «Белый Свет»	шт.	7	7	
«Стрелка»	НПУ 1510.08		ООО «Белый Свет»	шт.	44	44	
4. Электроустановочные изделия.							
Розетка двухместная, о/у с заземляющими контактами	IP+PE 16A, 230В	ERB2 1 -K01-16-DC	IEK	шт.	4	4	
Розетка с защитной крышкой, настенная, IP44	IP+PE 16A, 230В	PKR1 1-016-2-KO2	IEK	шт.	8	8	
Выключатель одноклавишный о/у на ток 1 ОА, 250В, IP54	BC20- 1 -О-ГПБ	EVMP10-KO I -10-54-EC	IEK	шт.	16	16	
Выключатель одноклавишный проходной о/у на ток 1 ОА, 250В, IP54	BCп20-1-О-ГПБ	EVMP10-KO I -10-54-EC	IEK	шт.	8	8	
Выключатель одноклавишный перекрестный о/у на ток 10А, 250В, IP44		5ТА4 707	Siemens	шт.	1	1	
Коробка распаячная для открытой установки IP 44 ф75x40	KM41237	UKOI 1-075-040-000-K4 1-44	IEK	шт.	90	90	
Зажим безвинтовой 3х(0,75-2, 5)	Wago 3х(0,75-2,5)	2273-243		шт.	270	270	
Ящик с понижающим трансформатором ЯТП	ЯТП-0,25 220/24 36	МТТ1 3-024-0250	IEK	шт.	5	5	
5. Кабельные изделия и провода.							
Кабель силовой с медными жилами с ПВХ изоляцией в ПВХ оболочке на номинальное напряжение 660В с низким дымо-газовыделением, сечением:							
ВВГнг(А) -LS 5x50		ВВГнг(А)-LS-0,66	Подольск кабель	м	15	15	
ВВГнг(А)-LS 5x25		ВВГнг(А)-LS-0,66	Подольск кабель	м	10	10	
ВВГнг(А)-LS 5x10		ВВГнг(А)-LS-0,66	Подольск кабель	м	10	10	
ВВГнг(А)-LS 5x6		ВВГнг(А)-LS-0,66	Подольск кабель	м	110	110	
ВВ Гнг(А)-LS 5x4		ВВГнг(А)-LS-0,66	Подольск кабель	м	140	140	
ВВГнг(А)-LS 5x2 , 5		ВВГнг(А)-LS-0,66	Подольск кабель	м	410	410	
ВВГнг(А) - LS 5x1 1,5		ВВГнг(А)-LS-0,66	Подольск кабель	м	30	30	
ВВГнг(А)-LS 3x2,5		ВВГнг(А)-LS-0,66	Подольск кабель	м	1850	1850	
ВВГнг(А)-LS 3x 1,5		ВВГнг(А)-LS-0,66	Подольск кабель	м	1400	1400	
ВВГнг(А)-LS 2x 1,5		ВВГнг(А)-LS-0,66	Подольск кабель	м	200	200	
Провод установочный медный:							
ПВ-31 х50 (желто-зеленый)		ПВ-3	Подольск кабель	м	10	10	
ПВ-31х25 (желто-зеленый)		ПВ-3	Подольск кабель	м	120	120	
ПВ-31х4 (желто-зеленый)		ПВ-3	Подольск кабель	м	120	120	
ПВ-31х1,5 (черный)		ПВ-3	Подольск кабель	м	120	120	
Кабель силовой с медными жилами в огнестойкой оболочке на номинальное напряжение 660В с низким дымо-газовыделением, сечением:							
ВВГнг(А) - FRLS 5x10		ВВГнг(А)-FRLS - 0,66	Подольск кабель	м	190	190	
ВВГнг(А)-FRLS 5x4		ВВГнг(А)-FRLS - 0,66	Подольск кабель	м	150	150	
ВВГнг(А) -FRLS 5x2,5		ВВГнг(А)-FRLS - 0,66	Подольск кабель	м	220	220	
ВВГнг(А)-FRLS 4x1,5		ВВГнг(А)-FRLS - 0,66	Подольск кабель	м	20	20	
ВВГнг(А)-FRLS 3x2,5		ВВГнг(А)-FRLS - 0,66.	Подольск кабель	м	720	720	
ВВГнг(А) -FRLS 3x1,5		ВВГнг(А)-FRLS - 0,66	Подольск кабель	м	1450	1450	
ВВГнг(А) -FRLS 2x1,5		ВВГнг(А)-FRLS - 0,66	Подольск кабель	м	15	15	

6. Трубы и материалы для прокладки кабельных трасс. Прочее							
Труба ПВХ гофрированная для электропроводки ф50	ПВХ ф50	CTG20-50-K41-0151	IEK	м	15	15	
Труба ПВХ гофрированная для электропроводки ф40	ПВХ ф40	CTG20-50-K41-0151	IEK	м	10	10	
Труба ПВХ жесткая для электропроводки ф40	ПВХ ф40	CTG20-50-K41-0251	IEK	шт.	56	56	
Труба ПВХ жесткая для электропроводки ф32	ПВХ ф32	CTR1 0-032-K41-0301	IEK	шт.	67	67	
Труба ПВХ жесткая для электропроводки ф25	ПВХ ф25	CTR10-025-K41-0601	IEK	шт.	800	800	
Труба ПВХ жесткая для электропроводки ф20	ПВХ ф20	CTR10-020-K41-0931	IEK	шт.	997	997	
Держатель для труб ф50 (с защелкой CF)	ф50	CTA10D-CF-50-K41-025	IEK	шт.	38	38	
Держатель для труб ф40 (с защелкой CF)	ф40	CTA10D-CF-40-K41-030	IEK	шт.	445	445	
Держатель для труб ф32 +дюбель с саморезом	ф32	CTA10D-CT-32-K41-050	IEK	шт.	500	500	
Держатель для труб 025 +дюбель с саморезом	ф25	CTA10D-CT-25-K41-100	IEK	шт.	6000	6000	
Держатель для труб ф20 +дюбель с саморезом	ф20	CTA10D-CT-20-K41-100	IEK	шт.	7400	7400	
Поворот 90° труба-труба CRSG 90 ф40	ф40	CTA 10D-CRSG40-K41-01 5	IEK	шт.	30	30	
Поворот 90° труба-труба CIG 90 ф32	ф32	CTA10D-CIG32-K41-025	IEK	шт.	200	200	
Поворот 90° труба-труба CIG 90 ф25	ф25	CTA10D-CIG25-K41-050	IEK	шт.	500	500	
Поворот 90° труба-труба CIG 90 ф20	ф20	CTA10 D-CIG20-K41-050	IEK	шт.	500	500	
Муфта труба-труба GIG ф40	ф40	CTA10D-GIG40-K41-020	IEK	шт.	56	56	
Муфта труба-труба GIG ф32	ф32	CTA10D-01032-K41-025	IEK	шт.	67	67	
Муфта труба-труба GIG ф25	ф25	CTA10D-01025-K41-050	IEK	шт.	800	800	
Муфта труба-труба GIG ф20	ф20	CTA10D-GI020-K41-020-100	IEK	шт.	997	997	
Кабель-канал 25x2 5	25 x25	CKK 10-025-025-1-KO1/32	IEK	м	90	90	
Внутренний угол KMB	25x25	CKK 10-025-025-1-KO1 /32	IEK	шт.	10	10	
Лоток металлический 100x30 0x3 000; 1мм, перфорированный		CLP 10-100-300-3	IEK	шт.	4	4	
Лоток металлический 50x150x3 000 ; 0.7 мм, перфорированный		CLP 10-050-150-3	IEK	шт.	30	30	
Держатель горизонтальный VH3 00		CLW10-VH-300	IEK	шт.	12	12	
Держатель горизонтальный VH400		CL WIO-VH-400	IEK	шт.	45	45	
Шпилька M8x 1 000		CLWIO-TM-08-1	IEK	шт.	57	57	
Труба стальная ненарезная HDZ ф63	ф63	CTRI 1-HDZ-NN-063-3	IEK	шт.	4	4	
Труба стальная ненарезная HOZ ф40	ф40	CTRI 1 -HDZ-NN-040- 3	IEK	шт.	7	7	
Труба стальная ненарезная HDZ ф25	ф25	CTRI I-HDZ-NN-025-3	IEK	шт.	10	10	
Труба стальная ненарезная HDZ ф20	ф20	CTRI I-HDZ-NN-020-3	IEK	м	17	17	
Металлический хомут с шурупом и резиновыми вставками, в сб., с пластмассовым дюбелем (ф60-65)	ф160-65			шт.	30	30	
Металлический хомут с шурупом и резиновыми вставками, в сб., с пластмассовым дюбелем (ф40-46)	ф40-46			шт.	50	50	
Металлический хомут с шурупом и резиновыми вставками, в сб., с пластмассовым дюбелем (ф23-28)	ф23-28			шт.	125	125	
Металлический хомут с шурупом и резиновыми вставками, в сб., с пластмассовым дюбелем (ф20-24)	ф20-24			шт.	140	140	
Профиль перфорированный электромонтажный С-образный	CLP 1 C-020-030		IEK	шт.	5	0	
Автоматический выключатель АП-50Б- 1М2ТД, 10А, 6кА, 2Р, в корпусе IP54	АП-50Б-1М2ТД,10А, 6кА, IP54			шт.	8	8	
Автоматический выключатель АП- 50Б-2М31,Н, 10А, 6кА, 3Р, в корпусе IP54	АП-50Б-1М2ТД,10А, 6кА, IP55			шт.	1	1	
Корпус поста КП-101 для кнопок, IP54	КП-101	ВКР 10-1-KO1	IEK	шт.	2	2	
Переключатель на два фиксированных положения, неон/230В 1-0 1 з+ 1 р, зеленый	ANC-22-2	BSW10-ANC-2-K06	IEK	шт.	2	2	
Коробка с наборными зажимами У-614	У-614				2	2	

7. Защитные средства по технике безопасности, комплектуемые:		компл.				
1						
Указатель (индикатор) напряжения 100-5008	Мин-1; ТУ 25-04-84		шт.		2	0
Диэлектрические перчатки до 1000В, бесшовные.	ТУ 35-1059-77-76		компл.		2	0
Коврик диэлектрический 750x750	ДК; ГОСТ 4907-75		компл.		2	0
Диэлектрические галоши	ДГ;ГОСТ 13385-78		компл.		2	0
Защитные очки размером 03-6			шт.		2	0
Огнетушитель углекислотный	0-12		шт.		1	0
Атечка	СУ-20У-3		шт.		1	0
Изолирующие клещи			шт.		1	0
Плакаты и знаки безопасности			компл.		2	0
Рукоятка для съема предохранителя			шт.		2	0

**Ведомость объемов работ по системе ВК (Водоснабжение и канализация)
жилого дома № 5.2 (парковка)**

Поз.	Наименование и техническая характеристика	Тип, марка, обозначение документа, опросного листа	Код продукции	Поставщик	Ед.измерения	Кол-во по спецификации	Не выполнено
1	2	3	4	5	6	7	8
ВОДОСНАБЖЕНИЕ							
Трубы и фасонные части							
1	Труба стальная водогазопроводная обычн. оцинкованная Ф26,8х2,8 (Фу20)	гост 3262- 75*			м.п.	43	0
2	Труба стальная водогазопроводная обычн. оцинкованная Ф21,3х2,8 (Фу15)	гост 3262- 75*			м.п.	6	6
3	Шаровой кран латунный муфтовый, внутр. резьба, обычная рукоятка Фу15			ALSO	шт	5	1
4	Трубная изоляция Тернафлекс FRZ E=9 мм для труб Фу15 E-22				м.п.	6	6
5	Изоляция трубопроводов цилиндрами из минеральной ваты толщ. 30мм, кашированными алюминиевой фольгой для труб: Фу20			Rockwool	м.п.	38	38
6	Металлоконструкции для крепления трубопроводов				кг	28	0
7	Труба стальная водогазопроводная обычн. оцинкованная Ф40,0х3,5 (Фу40)	гост 3262- 75*			м.п.	0,5	0
8	Труба стальная электросварная Ф159х4,5 (Фу150)	гост 10704 - 91			м.п.	5,5	0
Водомерный узел со счетчиком ВСХд-15 и регулятором давления (Узел 1)							
1	Счетчик крыльчатый для холодной воды ВСХд - 15	ТУ 4213-200-18151455-2001			компл.	1	1
2	Кран шаровый муфта/резьба Фу15			ALSO	шт	1	1
3	Фильтр сетчатый муфтовый латунный Фу15	ТУ 3721-015-03219029-2004			шт	1	1
4	Нипель латунный Фу15	гост 3262- 75*			шт	2	2
5	Прокладка резиновая	гост 3262- 75*			шт	2	2
6	Гайка накидная латунная Фу15	гост 17376-2001			шт	1	1
7	Регулятор давления Mini brass Фу15				шт	1	1
Система горячего водоснабжения (ТЗ)							
Трубы и фасонные части							
1	Труба стальная водогазопроводная обычн . оцинкованная Ф21,6х2,8 (Фу15)		гост 3262-75*		м.п.	4	4
2	Трубная изоляция Термафлекс FRZ J=13 мм для труб Фу15 J-22			Termafex	м.п.	4	4
3	Шаровой кран латунный муфтовый, внутр. резьба, обычная рукоятка Фу15			ALSO	шт	3	3
4	Металлоконструкции для крепления трубопроводов				кг	2,9	2,9
5	Клапан сбросн. (предох) для водонагр. со сбросн . клапаном и ручным спуском Фу15			ITAP	шт	1	1
Оборудование для систем водоснабжения							
1	Смеситель для умывальника двухрукояточный центральный наборный, излив с аэратором тип См -УмДЦБА	гост 25809-96			компл.	1	1
2	Подводка гибкая в оплетке для смесителя умывальника (мойки) L=0,3 м	ЗИП-Н НН 112		"Сантехкомплект"	компл.	2	2
3	Подводка гибкая к бачку унитаза				компл.	1	1
4	Накопительный водонагреватель ABS PRO Sma/ 30 (JR, P=1,5 кВт)			Ariston	шт	1	1
5	Кран поливочный (для внутренних помещений) в т ч				шт	1	1
5,1	Смеситель для умывальника двухрукояточный настенный, излив с аэратором тип См -УмДЦБА	гост 25809- 96			шт	1	1
5,2	Переходник с наружной резьбой 1/2" х 24х 1,5	ICHA	87.233.00.05		шт	1	1
5,3	Штуцер под шланг с внутренней резьбой 1/2" х 10 мм	СТН			шт	1	1
5,4	Рукав напорный в (III)- 10 - 20х31 вода L =3 м	гост 18698- 79			шт	1	1
Хозяйственно-бытовая канализация К 1 и К1Н.							
Трубы и фасонные части							
1	Труба ПП Ф50	ТУ 4926-005-41989945-97		НПО "Стройполимер "	м.п.	4	4

2	Тройник 50/50x87°30'	ТУ 4926-010-41989945-98		НПО "Стройполимер "	шт	2	2
3	Отвод 50x87°30'	ТУ 4926-010-41989945-98		НПО "Стройполимер "	шт	3	3
4	Отвод 50x45°	ТУ 4926-010-41989945-98		НПО "Стройполимер "	шт	2	2
5	Заглушка 50	ТУ 4926-010-41989945-98		НПО "Стройполимер "	шт	1	1
6	Труба стальная электросварная Ф42x3,0 (Фу40)	гост 10704-91*			м.п.	44	0
7	Заглушка стальная резьбовая 2-42	гост 21873- 78			шт	5	0
8	Труба стальная электросварная Ф159x4.5 (Фу150)	гост 10704-91			шт	5,5	0
9	Труба стальная электросварная Ф89x4.0 (Фу80)	гост 10704-91			м.п.	0,5	0
10	Грунтовка ГФ-021	гост 25129-82*			м2	8,13	0
11	Окраска эмалью ПФ-115 за 2 раза	гост 6465- 76			м2	16,27	0
12	Металлоконструкции для крепления трубопроводов системы К 1, К1Н				кг	5.0	0
Оборудование для систем канализации							
1	Умывальник овальной первой величины фарфоровый , с отверстиями в полочках для установки смесительной арматуры Ум0в1Ф	гост 30493-96			компл.	1	1
2	Сифон пластмассовый бутылочный унифицированный для мойки умывальника с вертикальным отводом тип СБУВ	гост 23289-94			компл.	1	1
3	Унитаз тарельчатый с косым выпуском с цельноотлитой полочкой со смывным бачком с арматурой, устанавливаемом на унитазе с верхним пуском, в комплекте с крепежными деталями УНТКФ	гост 30493-96			компл.	1	1
4	Поддон мелкий стальной эмалированный с уравнивателем электрических потенциалов ПДСм 800	гост 23695-94			шт	1	1
5	Сифон с выпуском для мелких душевых поддонов тип СПМ	гост 23289-94			шт	1	1
6	Канализационная насосная установка Sololiff 2 WC-3, P=0,62кВт		№ 97775315	GRUNDFOS	компл.	1	1
7	Клапан обратный Ф 110		22746410	wavin	шт	1	1
Канализация (КЗ)							
1	Труба стальная электросварная Ф108x4,0 (Фу100)	гост 10704-91*			м.п.	4	0
2	Отвод стальной 90-108x4,0 (Фу 100)	гост 17375-2001			шт	3	0
3	Труба ПВХ раструбная класса s			wavin	м.п.	1	0
Канализация (КЗН)							
1	Насос ТМТ 32М113/7,5Сi P=1,1 кВт, Q=14,0 м3 /ч, H= 14 м		№ 6070087	Wilo	шт	1	1
2	Насос ГНОМ 10-10Д: Q=10 м3/час; H=10,0 М P=1,1 кВт. в комплекте с поплавковым выключателем				шт	10	10
3	Труба стальная электросварная Ф76x3,5 (Фу65)	гост 10704 - 91			м.п.	14	0
4	Труба стальная электросварная Ф57x3,0 (Фу50)	гост 10704-91*			м.п.	165	36
5	Труба стальная электросварная Ф32x2,0 (Фу32)	гост 3262- 15*			м.п.	1	0
6	Отвод стальной 90- 76x6,0 (Фу65)	гост 17375-2001			шт	4	0
7	Отвод стальной 90-57x4,0 (Фу50)	гост 17375-2001			шт	20	20
8	Тройник стальной прямой 76,0x3,5 (Фу65)	гост 17376-2001			шт	2	0
9	Тройник стальной прямой 57,0x3,0 (Фу50)	гост 17376-2001			шт	14	0
10	Тройник стальной переходной 76,0x3,5 - 57,0x3,0 (Ф65- Ф50)	гост 17376-2001			шт	3	0
11	Переход стальной 57,0x3,0- 32x2,0 (Ф50- Ф32)	гост 17378-2001			шт	1	0
12	Фланец стальной приварной Ру=1,0 МПа Ф65	гост 12820- 80			шт	12	0
13	Фланец стальной приварной Ру = 1,0 МПа Ф50	гост 12820-80			шт	3	0
14	Заглушка фланцевая Фу65	А ТК 24.200.02-90			шт	12	0
15	Заглушка фланцевая Фу50	А ТК 24.200.02-90			шт	3	0
16	Прокладка резиновая Ф65	гост 15180-86			шт	12	0
17	Прокладка резиновая Ф50	гост 15180-86			шт	3	0
18	Латунный обратный клапан Фу50				шт	9	9
19	Латунный обратный клапан Фу32				шт	2	2
20	Шаровой кран латунный муфтовый, внутр. резьба, обычная . рукоятка Фу50		ALSO		шт	9	9

21	Шаровой кран латунный муфтовый, внутр. резьба, обычная рукоятка Фy32		ALSO		шт	2	2
22	Грунтовка ГФ-021	гост 25129-82*			м2	49	4
23	Окраска эмалью ПФ - 115 за 2 раза	гост 6465- 76			м2	98	8
24	Металлоконструкции для крепления трубопроводов системы				кг	12	0
25	Труба стальная электросварная Ф89x4,0 (Фy80)	гост 10704-91			м.п.	0,2	0
26	Труба стальная электросварная Ф159x4.5 (Фy150)	гост 10704-91			м.п.	32	0
27	Изоляция трубопроводов цилиндрами из минеральной ваты толщ . 30мм кашированными алюминиевой фольгой для труб: Фy50		Rockwool		м.п.	3	0

**Ведомость объемов работ по системе ОВ (Отопление и вентиляция)
жилого дома № 5.2 (парковка)**

Поз.	Наименование и техническая характеристика	Тип, марка, обозначение документа, опросного листа	Код продукции	Поставщик	Ед.измерения	Кол-во по спецификации	Не выполнено
1	2	3	4	5	6	7	8
ОТОПЛЕНИЕ							
1	Стальной панельный радиатор с боковой подводкой: 21- 500- 1200	PRADO CClassic		Россия	шт.	1	1
2	Регистр из гладких труб ф100, 4 ряда, L =2, 3 м в комплекте: перемечки ф40-1,2 м, сливной кран Ф15-1 шт., кран Маедского Ф15-1 шт.				шт.	20	0
3	Вентиль регулирующий прямой радиаторный ф15	ITAP-294		ITAP	шт.	21	0
4	Кран шаровой полнопроходной ф15			ZETA-HV	шт.	21	0
5	Труба стальная водогазопроводная обыкновенная ф15	гост 3262- 75			пм.	403	0
6	Труба стальная водогазопроводная обыкновенная ф20	гост 3262- 75			пм.	365	0
7	Труба стальная водогазопроводная обыкновенная ф25	гост 3262- 75			пм.	174	0
8	Труба стальная водогазопроводная обыкновенная ф32	гост 3262- 75			пм.	40	0
9	Кран шаровой полнопроходной ф20			ZETA-HV	шт.	4	0
10	Кран шаровой полнопроходной ф25				шт.	4	0
11	Кран сливной шаровой ф15				шт.	12	0
12	Автоматический воздухоотводчик ф15				шт.	18	0
13	Труба стальная водогазопроводная обыкновенная (под гильзы) ф40	гост 3262- 75			пм.	1	0
14	Труба стальная электросварная прямошовная (под гильзы) ф57х3	гост 10704- 91			пм.	1	0
15	Трубопровод из труб стальных 32х3,0/90 по ГОСТ10705- 80 гр. В сталь 20 по ГОСТ 1050-88* с тепловой изоляцией из ППУ по гост 30732-2006 и пэ	Ст 32х3/90- 1- ППУ- ПЗ		НПО «Стройполимер»	пм.	22	0
16	Отвод 32х4.0-58 градусов по ГОСТ 17375-2001 сталь 20 по ГОСТ 1050-88 д ППУ-ПЭ изоляции по ГОСТ 30732-2001	Отвод Ст 32х4 . О - 58градусод-1-ППУ-ПЭ (1000х1000)		НПО «Стройполимер»	шт.	2	0
17	Комплект для изоляции стыков 32/90 (с пенопакетом)	кзс		ООО НПП «Сфера-Владинир»	шт.	4	4
18	Грунтовка для окраски трубопроводов регистров	ГФ-021			кг.	35	0
19	Краска масляная для окраски трубопроводов и регистров в 2 слоя				м2	168	0
20	Металл для крепления трубопроводов				кг.	89	0
Теплоснабжение приточных установок							
1	Труба стальная водогазопроводная обыкновенная ф25	гост 3262- 75			пм.	145	0
2	То же ф76х3	гост 10704- 91			пм.	36	0
3	То же ф89х3	гост 10704- 91			пм.	176	0
4	Ручной балансировочный клапан ф20	VIR 9505		ADL	шт.	2	0
5	То же ф50	VIR 9505			шт.	2	0
6	Труба стальная электросварная прямошовная (под гильзы) ф133х4	гост 10704 - 91			пм.	2	0
7	Автоматический воздухоотводчик	1/2.			шт.	14	0
8	Кран сливной шаровой ф15				шт.	16	0
9	Теплоизоляция: трубки Энергофлекс Супер длина 2 м, толщина 13 мм	35/13		ROLS Isotarket	пм.	145	0
10	То же	76/3,			пм.	36	0
11	То же	89/13.			пм.	176	0

12	Трубопровод из труб стальных 89х41/60 по ГОСТ10704.-80 гр. В сталь 20 по ГОСТ 1050-88* с тепловой изоляцией из ППУ по гост 30732-2006 и пз	Ст 89х.4/160-1-ППУ-ПЗ		НПО "Стройполинер"	мм.	22	0
13	Отвод 89°х6 -58°градусов по ГОСТ 17375-2001 сталь 20 по ГОСТ 1050-88 в ППУ-ПЗ изоляции по ГОСТ 30732- 2001	Отвод Ст 32х4 . О - 58градусод-1-ППУ-ПЭ (1000х1000)		НПО "Стройполинер"	шт.	2	0
14	Комплект для изоляции стыков 891160 (с пенопакетом)	КЗС		ООО НПП «сфера-владимир»	шт.	4	4
15	Грунтовка для окраски трубопроводов	ГФ-021			кг	15	0
16	Металл для крепления трубопроводов	ТНТБ-4 1 Т. 1 (0- 120С)(0-1 МПа)б1/2. 2,5			кг	76	0
17	Термоманометр				шт.	8	8
18	Кран шаровой полнопроходной фланцевый ф65			ADL	шт.	8	0
19	Фильтр сетчатый ф65				шт.	2	0
20	Бобышка под приварку с внутренней резьбой Ги.				шт.	8	0
21	Клапан обратный ф32				шт.	2	0
22	Фланец плоский приварной 65-16	гост 12820- 80			шт.	20	0
23	Кран шаровой полнопроходной ф25			ADL	шт.	4	0
24	Лесок стрейтельной Кф20м/ст				м3	5	0
Вентиляция оборудование							
1	Приточная система П- 1 м комплекте:	AIRNED-Н7РІК1UIР11д1.2.Р56.Р-4х151Н1122/Р2			компл.	1	0
	Торцевая боковая панель с гибкой вставкой 1040х740	Р1			шт.	1	0
	Заслонка боковая 710х1020 (Б) утепленная	К1U			шт.	1	0
	Секция фильтр+ нагреватель+ вентилятор: фильтр EU4, нагреватель водяной двухрядный, вентилятор - L = 13300 №/ч,				шт.	1	0
	Р= 625 Па, эл. двигатель. : АИР100L4 (R), N=4,0 кВт, п= 1410 об/мин				шт.	1	0
	Секция забора воздуха сверху L=575 мм	Z2			шт.	1	0
	Верхняя торцевая панель с гибкой вставкой 510х1020 (Б)	Р2			шт.	1	0
	Шумоглушитель L=1100 мм	Н1			шт.	1	0
	Комплект автоматики:						0
	Блок управления ACW CR1-3R3R-1H25-K3F15				шт.	1	0
	Датчик перепада давления 500 Pa DPD-5 с контактором				шт.	1	0
	Датчик температуры воды погружной VSP-3				шт.	1	0
	Датчик температуры канальный STK-3				шт.	2	0
	Комплект НЕНА 1-НЗ (для FC-051 2,2-7,5 кВт) №13280105				шт.	1	0
	Комплект гаек DAB 1"				шт.	1	0
	Панель управления LCP для FC- 051 №132B0101				шт.	1	0
	Привод воздушной заслонки GMA 321. 1E				шт.	1	0
	Пневмопривод АРА659 (О. . . 10V)				шт.	1	0
	Термостат AZT-6				шт.	1	0
	Трехходовой вентиль VR6131 32-16				шт.	1	0
	Циркуляционный насос DAB А 56/180 Н (230 В)				шт.	1	0
	Частотный преобразователь FC- 051P4KO (4 кВт, 9 А, 380 В) №132F0026				шт.	1	0
2	Приточная система П-2 в комплекте:	AIRNED-Н7РІК1UIР11д1.2.Р56.Р-4х151Н1122/Р2			шт.	1	0
	Приточная система П- 1 м комплекте:	Р1			шт.	1	0
	Торцевая боковая панель с гибкой вставкой 1040х740	К1U			шт.	1	0
	Заслонка боковая 710х1020(Б) утепленная				шт.	1	0
	Секция фильтр+ нагреватель+ вентилятор: фильтр EU4, нагреватель водяной двухрядный, вентилятор - L = 13300 №/ч,	Z2			шт.	1	0
	Р= 641 Па, эл. двигатель. : АИР100L4 (R), N=4,0 кВт, п= 1410 об/мин	Р2			шт.	1	0
	Секция забора воздуха сверху L=575 мм	Н1			шт.	1	0

	Верхняя торцевая панель с гибкой вставкой 510x1020 (б)				шт.	1	0
	Шумоглушитель L=1100 мм				шт.	1	0
	Комплект автоматики:						
	Блок управления ACW CR1-3R3R-1H25-K3F15				шт.	1	0
	Датчик перепада давления 500 Pa DPD-5 с контактором				шт.	1	0
	Датчик температуры воды погружной VSP-3				шт.	1	0
	Датчик температуры канальный STK-3				шт.	2	0
	Комплект НЕНА 1-НЗ (для FC-051 2,2-7,5 кВт) №13280105				шт.	1	0
	Комплект гаек DAB 1"				шт.	1	0
	Панель управления LCP для FC- 051 №132B0101				шт.	1	0
	Прибод воздушной заслонки GMA 321. 1E				шт.	1	0
	Пневмопривод ARA659 (0. . . 10V)				шт.	1	0
	Термостат AZT-6				шт.	1	0
	Трехходовой вентиль VR6131 32-16				шт.	1	0
	Циркуляционный насос DAB A 56/180 H (230 8)				шт.	1	0
	Частотный преобразователь FC- 051P4KO (4 кВт, 9 А, 380 В) №132F0026				шт.	1	0
	Вытяжная система В - 1 В комплекте:	AIRNED- H7PIK1UIP11д1.2.P56.R- 4x151H11Z2/P2		NED	компл	1	0
	Верхняя торцевая панель с гибкой вставкой 1240x540	P2			шт.	2	0
	Секция забора воздуха сверху L=575 мм	Z2			шт.	2	0
	Шумоглушитель удлинённый L=1625 мм	H2			шт.	1	0
	Вентилятор: эл. двигатель: АИР112т14 (N), N=5,5 кВт, n= 1432 об/мин	P63. 5, 5x15			шт.	1	0
	Заслонка горизонтальная 540x1240(б)				шт.	1	0
	Комплект автоматики:						
	Комплект НЕНА 1- МЗ (для fC -051 2,2- 7,5 кВт) №13280105				шт.	1	0
	Панель управления LCP для FC-051 №13280101				шт.	1	0
	Частотный преобразователь fC- 051P5K5 (5,5 кВт, 12 А, 380 В) №132F002В				шт.	1	0
	Привод воздушной заслонки GLB 33 1.1E				шт.	1	0
4	Вытяжная система В -2 в комплекте:	AIRNED- H7PIK1UIP11д1.2.P56.R- 4x151H11Z2/P2		NED	компл	1	0
	Верхняя торцевая панель с гибкой вставкой 1240x540	P2			шт.	1	0
	Секция забора воздуха сверху L=575 мм	Z2			шт.	1	0
	Шумоглушитель удлинённый L=1625 мм	H2			шт.	1	0
	Вентилятор: эл. двигатель: АИР112т14 (N), N=5,5 кВт, n= 1432 об/мин	P63. 5, 5x15			шт.	1	0
	Заслонка горизонтальная 740x1240(б)				шт.	1	0
	Комплект автоматики:						0
	Комплект НЕНА 1- МЗ (для fC -051 2,2- 7,5 кВт) №13280105				шт.	1	0
	Панель управления LCP для FC-051 №13280101				шт.	1	0
	Частотный преобразователь fC- 051P5K5 (5,5 кВт, 12 А, 380 В) №132F002В				шт.	1	0
	Привод воздушной заслонки GMA 321.1E				шт.	1	0
5	Вытяжная система В-3 в комплекте:			NED	компл.	1	0
	Вентилятор	KVR 100/1			шт.	1	0
	Клапан обратный	KON 100			шт.	1	0
	Кронштейн крепления вентилятора	KKV 100			шт.	1	0
	Хомут соединительный	нтк 100			шт.	2	0
	Регулятор скорости	RTY- 1,5			шт.	1	0
1	Воздуховод круглый из оцинкованной стали толщиной 0,5 мм ф100			Воздухотехника	пм	22	0
2	Воздуховод прямоугольный из оцинкованной стали толщиной 0,5 мм 150x100			Воздухотехника	пм	115	0
3	150x150				пм	21	0
4	200x100				пм	6	0

5	То же 200x150				пм	144	0
6	То же 200x200				пм	24	0
7	То же 250x200				пм	32	0
8	То же 250x250				пм	35	0
9	То же 300x100				пм	1	0
10	Воздуховод прямоугольный из оцинкованной стали толщиной 0,7 мм 300x200					47	0
11	То же 300x250				пм	6	0
12	То же 400x150				пм	1,5	0
13	То же 400x200				пм	21	0
14	То же 400x250				пм	35	0
15	То же 500x200				пм	29	0
16	То же 500x250				пм	48	0
17	То же 600x200				пм	28	0
18	То же 600x250				пм	33	0
19	То же 600x300				пм	6	0
20	То же 700x200				пм	6	0
21	То же 700x250				пм	62	0
22	То же 700x300				пм	6	0
23	То же 800x250				пм	90	0
24	То же 800x300				пм	7	0
25	То же 900x250				пм	7	0
26	То же 900x300				пм	4	0
27	То же 900x400				пм	19	0
28	То же 1000x250				пм	11	0
29	То же 1000x300				пм	55	0
30	Воздуховод прямоугольный из оцинкованной стали толщиной 1,0 мм 1200x300				пм	20	0
31	То же 1200x400				пм	11	0
32	То же 1200x500				пм	34	0
33	То же 1500x500				пм	24	0
34	Дроссель-клапан ф100				шт.	5	0
35	То же 150x100				шт.	33	0
36	То же 150x150				шт.	1	0
37	То же 200x150				шт.	38	0
38	То же 200x200				шт.	2	0
39	То же 250x200				шт.	1	0

40	То же 400x200				шт.	1	0
41	То же 700x250				шт.	2	0
42	То же 800x250				шт.	3	0
43	То же 800x300				шт.	1	0
44	То же 1000x300				шт.	4	0
45	Клапан противопожарный (нормально открытый) с эл./пр. «Velito» ф160	КЛОП-1 (90)-НО- МВ220		Вингс- М	шт.	1	0
46	То же 1200x500				шт.	4	0
47	То же 1500x500				шт.	2	0
48	Решетка с поворотными жалюзи 200x100	АМН		Арктос	шт.	1	0
49	То же 300x100				шт.	64	0
50	То же 400x150				шт.	70	0
51	Решетка с поворотными жалюзи регулируемая 800x200	АМР		Арктос	шт.	30	30
52	Решетка наружная 900x1200(н)	АРН+С 900x1200		Арктос	шт.	1	0
53	То же 1500x1000	АРН+ С 1500x1000			шт.	1	0
54	То же 1500x1200	АРН+ С 1500x1200			шт.	2	0
55	дверь герметическая Ду 1,25х 0,5	РК-152		Воздухотехника	шт.	2	0
56	Шумоглушитель пластинчатый L=1000 мм	ГП1- 2 1200x500 мм		Воздухотехника	шт.	1	0
57	Металл для крепления воздухопроводов				кг	755	0
	Противодымная вентиляция.						
1	Крышный вентилятор ВД 1 в комплекте:			ВЕЗА	компл.	1	0
	Вентилятор крышный	КРО860- 112-ДУ600-Н-01850/6-У1			шт.	1	0
	Стакан монтажный	СТАМ 402-112-Н			шт.	1	0
							0
2	Крышный вентилятор ВД 2 в комплекте:			ВЕЗА	компл.	1	0
	Вентилятор крышный	КРО860- 112-ДУ600-Н-01850/6-У1			шт.	1	0
	Стакан монтажный	СТАМ 402-112-Н			шт.	1	0
3	Вентилятор ПД1 в комплекте:						
	Радиальный вентилятор	ВРАН9-063-ПД-Н-00150/6F-У2- 1-П90-О		ВЕЗА	компл.	1	0
	Клапан обратный	КЛАРА-630-Н		ВЕЗА	шт.	1	0
	Соединитель мягкий	СОИ 100-ВРАН-063А - С		ВЕЗА	шт.	1	0
	Соединитель мягкий	СОМ 100-ВРАН-0636-С		ВЕЗА		1	0
4	Клапан противодымной вентиляции						
	КЛАД-2 (КД11- 2)-К- 1200x300-t18E(220)- ВН-ВГ-К			Вингс-М	шт.	8	0
	КЛАД-2 (КД1-2)-К-800x400-МВЕ(220)-ВН-ВГ-К			Вингс-М	шт.	1	0
5	Воздуховод металлический сборной из тонколистовой стали						
	толщиной 1,2 мм, покрытый с наружи и внутри грунтовкой ГФ-021 900x300			Воздухотехника	пм	125	0
6	Тоже 1100x300				пм	45	0
7	Тоже 1200x300				пм	4	0
8	Тоже 1100x1100				пм	2	0
9	Воздуховод прямоугольный из оцинкованной стали толщиной 0,7 мм 800x400			Воздухотехника	пм	2	0
10	Воздуховод круглый из оцинкованной стали талщиной 0,7 мм ф630			Воздухотехника	пм	0,5	0
11	Теплоогнезащитное покрытие БИЗОН	БИЗОН 4 0-1Ф			м2	514	0

12	Металл для крепления воздуховодов				кг	297	0
	Воздушно-теплые завесы.						
1	Завеса воздушная У1. У2	CA P-N 60-35 W2/3		NED	компл.	2	2
2	Блок управления завесой с водяным обогревателем	ACC- W/St			шт.	2	0
3	Отвод 90" из оцинкованной стали 0,7 мм 350x600				шт.	2	0

**Ведомость объемов работ по системе ПТ (Пожаротушение)
жилого дома № 5.2 (парковка)**

Поз.	Наименование и техническая характеристика	Тип, марка, обозначение документа, опросного листа	Код продукции	Поставщик	Ед.измерения	Кол-во по спецификации	Не выполнено
1	2	3	4	5	6	7	8
АВТОМАТИЧЕСКОЕ ПОЖАРОТУШЕНИЕ							
1	Шкаф пожарный ШПК 320Н (навесной) для пожарного крана диам. 65 мм диам. spryska 19 мм.	ШПК 320Н		НПО "Пульс "	шт	10	0
2	Вентиль 65 мм, чугун (углобой, 125 градусоб) КПЧ 65-1	кпч 65-1		НПО "Пульс "	шт	10	0
3	Головка ГН-80	ПМ-80		НПО "Пульс "	шт	10	0
4	Рукав пожарный "Универсал" диам. 66 мм 13 сборе			НПО "Пульс "	шт	10	10
5	с головками и стволом (для ПК) (белый)	Универсал		НПО "Пульс "	шт	10	10
6	Огнетушитель ОП-2 (з) (А, В, С) МИГ	ОП-2		НПО "Пульс "	шт	20	20
Трубопроводы							
7	Труба 159х4.0	гост 10704-91			м	80	0
8	Труба 114х2.8	гост 10704-91			м	300	0
9	Труба 76х2. 8	гост 10704-91			м	70	0
10	Труба 57х2.5	гост 10704-91			м	45	0
11	Труба Ф40х2.2	гост 10704-91			м	200	0
12	Труба Ф32х2.2	гост 10704-91			м	800	0
13	Отвод 90- 159х4 . О	гост 17378-2001			шт	4	0
14	Отвод 90- 114х3.5	гост 17378-2001			шт	13	0
15	Отвод 45-114х3.5	гост 17378-2001			шт	3	0
16	Отвод 90- 76х3	гост 17378-2001			шт	20	0
17	Тройник 159х4.5	гост 17378-2001			шт	1	0
18	Тройник 133х4	гост 17378-2001			шт	5	0
19	Переход К- 159х5-114х4	гост 17378-2001			шт	2	0
20	Фланец стальной приварной 1-100-10	гост 12820-80			шт	1	0
21	Заглушка фланцевая 1-100-10				шт	1	0
22	Фланец стальной приварной 1- 50- 10	гост 12820-80			шт	2	0
Арматура							
23	Ороситель спринклерный (дренчерный) АНД204А К - фактор 80 температура срабатывания 68° резьба присоединения 1/2' тепловой замок колба 5 мм монтажное положение вверх	АНД204А		ChangDer	шт	379	0
24	Муфта спринклерная приварная 1/2'				шт	379	0
25	Задвижка с обрeзиненным клином ГРАНАР для систем пожаротушения серии KR14 DN 50 PN 1.0 МПа	ГРАНАР KR14		АДЛ Продакшн, Россия	шт	2	0
26	Концевой выключатель для задвижки серии KR14			АДЛ Продакшн, Россия	шт	2	0
27	Шаровый кран из нержавеющей стали АВРА-BV-A 14 00А Ду25	АВРА-BV-A 1400А		А БРАДОКС	шт	6	0
Секция 2							
Пожарные краны							
1	Шкаф пожарный ШПК 320Н (навесной) для пожарного крана диам. 65 мм диам. spryska 19 мм.	ШПК 320Н		НПО "Пульс "	шт	10	0
2	Вентиль 65 мм, чугун (углобой, 125 градусоб) КПЧ 65-1	кпч 65-1		НПО "Пульс "	шт	10	0
3	Головка ГН-80	ПМ-80		НПО "Пульс "	шт	10	0
4	Рукав пожарный "Универсал" диам. 66 мм 13 сборе			НПО "Пульс "	шт	10	10
5	с головками и стволом (для ПК) (белый)	Универсал		НПО "Пульс "	шт	10	10
6	Огнетушитель ОП-2 (з) (А, В, С) МИГ	ОП-2		НПО "Пульс "	шт	20	20
Трубопроводы							
7	Труба 114х2.8	гост 10704-91			м	300	0
8	Труба 76х2. 8	гост 10704-91			м	70	0
9	Труба 57х2.5	гост 10704-91			м	45	0
10	Труба Ф40х2.2	гост 10704-91			м	200	0
11	Труба Ф32х2.2	гост 10704-91			м	800	0
12	Отвод 90- 159х4 . О	гост 17378-2001			шт	2	0
13	Отвод 90- 114х3.5	гост 17378-2001			шт	4	0

14	Отвод 45-114x3.5	гост 17378-2001			шт	5	0
15	Отвод 90- 76x3	гост 17378-2001			шт	20	0
16	Тройник 159x4.5	гост 17378-2001			шт	1	0
17	Тройник 133x4	гост 17378-2001			шт	3	0
18	Переход К- 159x5-114x4	гост 17378-2001			шт	2	0
19	Фланец стальной приварной 1-100-10	гост 12820-80			шт	1	0
20	Заглушка фланцевая 1-100-10				шт	1	0
21	Фланец стальной приварной 1- 50- 10	гост 12820-80			шт	2	0
Арматура							
22	Ороситель спринклерный (дренчерный) АНД204А К - фактор 80 температура срабатывания 68° резьба присоединения 1/2' тепловой замок колба 5 мм монтажное положение вверх	АНД204А		ChangDer	шт	350	0
23	Муфта спринклерная приварная 1/2'				шт	350	0
24	Задвижка с обрезиненным клином ГРАНАР для систем пожаротушения серии KR14 DN 50 PN 1.0 МПа	ГРАНАР KR14		АДЛ Продакшн, Россия	шт	2	0
25	Концевой выключатель для задвижки серии KR14			АДЛ Продакшн, Россия	шт	2	0
26	Шаровый кран из нержавеющей стали АВРА-BV-A 14 00А Ду25	АВРА-BV-A 1400А		А БРАДОКС	шт	6	0
27	Металлоконструкции для крепления подвесных трубопроводов				кг	600	0
28	Грунтовка				м2	330	0
29	Краска синяя				м2	660	0

**Ведомость объемов работ по системе УАПС (Управление автоматической пожарной сигнализацией)
жилого дома № 5.2 (парковка)**

По з.	Наименование и техническая характеристика	Тип, марка, обозначение документа, опросного листа	Код продукции	Поставщик	Ед. измерения	Кол-во по спецификации	Не выполнено
1	2	3	4	5	6	7	8
	ОБОРУДОВАНИЕ						
	1. Прибор приемно-контрольный охранно-пожарный адресный	РУБЕЖ-20П	ппкоп 011249-2-1	ООО «КБ Пожарной Автоматики»	шт.	2	0
	2. Прибор приемно-контрольный и управления пожарный адресный	Водолеу		ООО «КБ Пожарной Автоматики»	шт.	1	0
	3. Блок индикации и управления	Рубеж-БИУ		ООО «КБ Пожарной Автоматики»	шт.	1	0
	4. Блок индикации	Рубеж-БИ		ООО «КБ Пожарной Автоматики»	шт.	1	0
	5. Изолятор шлеуфа	ИЗ-1		ООО «КБ Пожарной Автоматики»	шт.	10	0
	6. Сигнализатор газа (загазованности)	СОУ-1		ООО «КБ Пожарной Автоматики»	шт.	45	0
	7. Модуль управления клапаном дымоудаления или огнезадерживающим клапаном	МДУ-1 исп.3		ООО «КБ Пожарной Автоматики»	шт.	16	0
	8. Адресная метка	АМ-1		ООО «КБ Пожарной Автоматики»	шт.	10	0
	9. Адресная метка	АМ-4		ООО «КБ Пожарной Автоматики»	шт.	30	0
	10. Адресный релейный модуль	РМ-1		ООО «КБ Пожарной Автоматики»	шт.	2	0
	11. Адресный релейный модуль	РМ -2		ООО «КБ Пожарной Автоматики»	шт.	13	0
	12. Шкаф монтажный с монтажной панелью 600 x 100 x 225мм	409S		Щитэлектромонтажный комплект	шт.	2	0
	13. Шкаф монтажный с монтажной панелью 338x415 x 155мм	404S		Щитэлектромонтажный комплект	шт.	1	0
	14. Источник вторичного электропитания резервный	ИВЭПР 24/2,52 x 1 2 БР		ООО «КБ Пожарной Автоматики»	шт.	1	0
	15. Источник вторичного электропитания резервный	ИВЭПР 12/ 22x 1 2 Б Р		ООО «КБ Пожарной Автоматики»	шт.	1	0
	16. Аккумулятор герметичный свинцово-кислотный 12В ,12Ач	РТК -BATTERY АКБ 12V-12Ah		ПожТех Кабель	шт.	4	0
	17. Устройство контроля уровня трехканальное	САУ - М6		ОВЕН	шт.	1	0
	18. Шкаф управления компрессором	ШУ-0-2.2		ООО «КБ Пожарной Автоматики»	шт.	2	0
	19. Шкаф управления задвижкой	ШУ 3-0,31		ООО «КБ Пожарной Автоматики»	шт.	1	0
	20. Шкаф управления	Ш- Т -15		ООО «КБ Пожарной Автоматики»	шт.	2	0
	21. Шкаф управления вентилятором	ШУ-Т - 22		ООО «КБ Пожарной Автоматики»	шт.	2	0
	22. Шкаф управления вентилятором	ШУ -Т -1,5		ООО «КБ Пожарной Автоматики»	шт.	2	0
	КАБЕЛИ , ПРОВОДА						
	1. Кабель симметричный , парноискрутки , огнестойкий ,малодымный	КПСн2(А) - FRLS 1x2x 0. 5		ПожТех Кабель	м	1570	0
	2. Кабель симметричный , парноискрутки , огнестойкий ,малодымный	КПСн2(А) - FRLS 2x2x 0. 5		ПожТех Кабель	м	450	0

2. Кабель симметричный , парноискрутки , огнестойкий ,малодымный	КПСН2(А) - FRLS 1x2x 0.75		ПожТех Кабель	м	15	0
4. Кабель огнестойкий , экранированный, групповой прокладки КСБн2 (А)-FRLS 2x2x0,8			ПожТех Кабель	м	50	0
5. Кабель ВВГнг2(А)-FRLS 3x1,5-О,66	гост 31996-2012			м	230	0
МОНТАЖНЫЕ ИЗДЕЛИЯ И МАТЕРИАЛЫ						
1. Труба гофрированная, гибкая из поливинилхлорида Ф2			ПожТех Кабель	м	2050	0
2. Труба техническая ПНД Ф32 х2мм	ТУ 2248 - 001 -75 425602-2009		РуссПласт	м	15	0
3. УГОЛОК ассиметричный крепежный 140x40x40	KUAS-40		зспс	шт.	45	0
4. Коробка распаячная пластиковая 80x80x50 IP-54 белая		222-415	ПожТех Кабель	шт.	1	0
5. Клемма 5-проводная соединительная серая			WAGO	шт.	3	0

**Ведомость объемов работ по системе СКУД (Система контроля и управления доступом)
жилого дома № 5.2 (парковка)**

По з.	Наименование и техническая характеристика	Тип, марка, обозначение документа, опросного листа	Код продукции	Поставщик	Ед.измерения	Кол-во по спецификации	Не выполнено
1	2	3	4	5	6	7	8
ОБОРУДОВАНИЕ							
	1. Контроллер В монтажной коробке для ключей Touch Memory	Z-5R	1663	Iron Logic	шт.	6	0
	2. Замок электромагнитный	ML-180K		AccordTee	шт.	6	1
	3. Считыватель Touch Memory накладной	KTM-Нк		ТехноСистемы	шт.	6	0
	4. Кнопка Выхода металлическая, НО, 86x28 мм, цвет серебро	AT -H801A		AccordTec	шт.	6	0
	5. Доводчик аВерной (100 кг)	E-604	Oubao	OUBAO	шт.	6	5
	6. Трубка аудиодомофона	OP-2S		COM MAX	шт.	1	1
	7. Вызывная панель	A VC-105		Activision	шт.	1	1
	8. Блок питания стабилизированный	БП-1А		ТелеинформсВязь	шт.	4	0
	9. Блок питания стабилизированный	БП-1А-М		ТелеинформсВязь	шт.	2	0
	10. Видеокамера корпусная уличная цветная	Rvi-165c		Rvi	шт.	2	2
	11. Видеорегистратор 8-ум каналный	Rvi-R08LB-PRO		Rvi	шт.	1	1
	12. Накопитель для систем наблюдения 1 ТБ	WD Purple	WD10PURX	Western Digital	шт.	1	1
	13. Монитор видеонаблюдения 19"		Rvi-M19P	Rvi	шт.	1	1
	14. Тумба для левого шлагбаума с приводом и блоком управления	001G3750		GAME	шт.	1	0
	15. Тумба для правого шлагбаума с приводом и блоком управления	001G3750		GAME	шт.	1	0
	16. Пружина балансирующая (красная) аиа. 55 мм	001G06080		GAME	шт.	2	0
	17. Фотоэлемент переаачик, приемник, накладные	DIR-10		GAME	шт.	2	0
	18. Стойка для фотоэлементов OIR (Высота 0.5 м)	001 DIR-L		GAME	шт.	4	0
	19. Стрела круглая 4 м для CAME G 4040	G03750		GAME	шт.	2	0
	20. Шарнир для складывания стрелы правостороннего шлагбаума	001G037550X		GAME	шт.	1	0
	21. Шарнир для складывания стрелы левостороннего шлагбаума	001G03155SX		GAME	шт.	1	0
	22. Наклейка светоотражающая узкая		2809	GAME	шт.	2	2
	23. Светофор 2-х секционный красный /зеленый, лампы накаливания 220В	ASF2RV		Stagnoli	шт.	2	1
	24. Устройство коммутационное	УК-БК/05		Рааду	шт.	2	2
	25. Шкаф с монтажной платой (200x300x150мм)	401R		Щитэлектромонтажный	шт.	4	0
	26. Шкаф - с монтажной платой (290x250x155мм)	402S		Щитэлектромонтажный	шт.	1	0
	27. Корпус кнопочного поста, 3 поста, пластмассовый без кнопок	XAL003		Schneider Electric	шт.	4	0
	28. Выключатель - - кнопочный зеленый 1з без фиксации		XB7EA31P	Schneider Electric	шт.	8	0
	29. Выключатель кнопочный красный 1р без фиксации		XB7EA42P	Schneider Electric	шт.	4	0
КАБЕЛИ, ПРОВОДА							
	1. Кабель КПСВВнг(A)-LS 1x2x0,5	ТУ 16 .K99-002 - 2004			м	230	0
	2. Кабель КПСВВнг2 (A)-LS 2x2x0,5	ТУ 16 .K99-002 - 2005			м	450	0
	3. Кабель комбинированный для видеонаблюдения РК 15-3, 1-35ф+2 нвм 0,5 п			НПП «Спецкабель» М	м	120	120
	4. Кабель ВВГнг(A) - LS 4x1,5 - О,66	гост 31996-2012			м	120	0
МОНТАЖНЫЕ ИЗДЕЛИЯ И МАТЕРИАЛЫ							
	1. Труба гофрированная, гибкая из поливинилхлорида Ф20			Пож.тех.кабель	м	750	120
	2. Металлорукав с уплотнением В ПВХ изоляции	РЗ-Ц-П 20		Пож.тех.кабель	м	40	0
	3. Розетка одностепенная с 3-м заземляющим контактом открытой установки и 220В, 16А, IP54				шт.	6	0

**Ведомость объемов работ по системе ДС (Диспетчеризация)
жилого дома № 5.2 (парковка)**

Поз.	Наименование и техническая характеристика	Тип, марка, обозначение документа, опросного листа	Код продукции	Поставщик	Ед.изм.	Кол-во по спецификации	Не выполнено
1	2	3	4	5	6	7	8
ОБОРУДОВАНИЕ							
1	Концентратор универсальный	КУН-2Д . 1		НПО «Текон - Автома.тика»	шт	1	0
2	Концентратор цифровых сигналов	кцс		НПО «Текон - Автома.тика»	шт	3	0
3	Концентратор измерителя расхода	КИР		НПО «Текон - Автома.тика»	шт	1	0
4	Устройство переговорное в антивандальном исполнении	Схема. 14		НПО «Текон - Автома.тика»	шт	1	1
5	Извещатель магнитоконтактный для металлических конструкции	ИО 102-20Б2П		KSS	шт	1	1
КАБЕЛИ , ПРОВОДА							
1	Кабель симметричный парной скрутки КВПнг (А)-HF- Se 2x2x0,52			НПП «Спец кабель»	м	140	0
2	Кабель симметричный парной скрутки КВПнг (А)-HF-Se 1x2x0,52			НПП «Спец кабель»	м	20	0
3	Кабель для промышленного интерфейса RS-485 КИПЭВнг-LS 2x2 x 0,6			НПП «Спец кабель»	м	30	30
4	Кабель КСВВнг(А)-LS 2x0,5мм				м	20	20
5	Провод малогабаритный желто - зеленый	ПуГВнг(А)-LS 1 x 2,5			м	25	25
6	Кабель симметричный , парной скрутки, огнестойкий, малогабаритный	К ПСнг(А)-FRLS 1 x2x 0.5		ПожТехКабель	м	15	15
МОНТАЖНЫЕ ИЗДЕЛИЯ И МАТЕРИАЛЫ							
1	Коробка распаячная пластиковая 80x80x50 IP-54 белая			ПожТехКабель	шт	2	0
2	Коробка коммутационная	КС-4		KSS	шт	1	0
3	Труба гофрированная, гибкая из поливинилхлорида Ф20			ПожТехКабель	м	250	90

Ведомость объемов работ по системе АПС (Автоматическая пожарная сигнализация) жилого дома № 5.2 (парковка)

Поз.	Наименование и техническая характеристика	Тип, марка, обозначение документа, опросного листа	Код продукции	Поставщик	Ед.изм.	Кол-во по спецификации	Не выполнено
1	2	3	4	5	6	7	8
	Оборудования						
1	Прибор приемно-контрольный охранно-пожарный	Рубеж-20П		ООО "КБ Пожарной Автоматики"	шт	1	0
2	Шкаф монтажный			ООО "КБ Пожарной Автоматики"	шт	1	0
3	Источник вторичного электропитания питания резервный			ООО "КБ Пожарной Автоматики"	шт	1	0
4	Извещатель пожарный дымовой адресный	ИП 212-64		ООО "КБ Пожарной Автоматики"	шт	12	0
5	Извещатель пожарный ручной адресный	ИПР 513-11		ООО "КБ Пожарной Автоматики"	шт	27	9
6	Извещатель пожарный тепловой	ИП101-29-PR		ООО "КБ Пожарной Автоматики"	шт	272	0
7	Адресный релейный модуль "	PM-1 или "PM-2		ООО "КБ Пожарной Автоматики"	шт	8	0
8	Коробка распаяная для открытой установки			ООО "КБ Пожарной Автоматики"	шт	1	0
9	Изолятор шлейфа	ИЗ-1		ООО "КБ Пожарной Автоматики"	шт	7	0
10	Оповещатель охранно-пожарный комбинированный			ООО "КБ Пожарной Автоматики"	шт	5	2
11	Табло выход			ООО "КБ Пожарной Автоматики"	шт	5	0
12	Оповещатель пожарный звуковой			ООО "КБ Пожарной Автоматики"	шт	21	7
13	Адресный релейный модуль , цифра указывает количество релейных выходов.	PM-4K		ООО "КБ Пожарной Автоматики"	шт	2	0
14	Адресный релейный модуль , цифра указывает количество релейных выходов.	PM-5K		ООО "КБ Пожарной Автоматики"	шт	5	0
	Кабели провода						
1	Кабель симметричный, парной скрутка, огнестойкий малодымный	КПСнг(A)-FRLS 1x2x0,75		ПожТехКабель	м	690	290
2	Кабель симметричный, парной скрутка, огнестойкий малодымный	КПСнг(A)-FRLS 2x2x0,8		ПожТехКабель	м	200	0
3	Кабель симметричный, парной скрутка, огнестойкий малодымный	КПСнг(A)-FRLS 1x2x0,5		ПожТехКабель	м	1850	250
	Монтажные изделия и материалы						
1	Труба гофрированная, гибкая из поливинилхлорида ф20			ПожТехКабель	м	2740	300
2	Шкаф монтажный	409S		Шитэлекрокомплект	шт	1	0
3	Шкаф монтажный	401R		Шитэлекрокомплект	шт	5	0

Ведомость объемов работ по системе АПТ-ЭМ (Насосная станция Автоматического пожаротушения) жилого дома № 5.2 (парковка)

Поз.	Наименование и техническая характеристика	Тип, марка, обозначение документа, опросного листа	Код продукции	Поставщик	Ед.изм.	Кол-во по спецификации	Не выполнено
1. Вводно-распределительное устройство ВРУ-АПТ:							
1.1 Вводная панель (ВРУ-АПТ)							
	Вводная панель индивидуального изготовления, комплектующая:				КОМПЛ.		
1	Вводная панель ВРУ (800x2000x450)				ШТ	1	1
2	автоматическим выключателем ВА88-35 3P 250А с расцепителем МР211		SVA31-3-0250	IEK	ШТ	2	2
1.2 Вводно-распределительный щит ЩАП							
	Щит индивидуального изготовления, комплектующий:				КОМПЛ.		
4	Щит комплектный с устройством АВР ЩАП-23-25А IP54 (500x400x220)		ЩАП-23-25А		ШТ	1	1
5	автоматическим выключателем ВА47-60 3P IOA		MVA41-3-010-C	IEK	ШТ	2	2
6	автоматическим выключателем ВА47-60 IP 16А		MV A41-1-016-C	IEK	ШТ	3	3
7	автоматическим выключателем ВА47-60 IP 6А		MV A41-1-006-C	IEK	ШТ	4	4
2. Осветительная арматура. Источники света.							
8	Автономный световой указатель «UNIVERSAL» БС-741-1x1 1	2G7	ООО «Белый Свет»		ШТ	1	1
9	Лампа компактная люминисцентная 11 Вт	2G7, 11 Вт	ООО «Белый Свет»		ШТ	1	1
Пиктограммы:							
10	«Станция пожаротушения»	НПУ-3110.13	ООО «Белый Свет»		ШТ	1	1
3. Кабельные изделия и провода.							
Провод усановочный медный:							
11	ПуГВ 1x25 (желто-зеленый)		ПуГВ	Подольск кабель	м	50	50
Кабель силовой с медными жилами в огнестойкой оболочке на пом. напряжение 660В с низким дымо-газовыделением, сечением:							
12	ВВГнг(А)-FRLS 5x70		ВВГнг(А)-FRLS-0,66	Подольск кабель	м	10	10
13	ВВГнг(А)-FRLS 5x6		ВВГнг(А)-FRLS-0,66	Подольск кабель	м	10	10
14	ВВГнг(А)-FRLS 5x2,5		ВВГнг(А)-FRLS-0,66	Подольск кабель	м	15	15
15	ВВГнг(А)-FRLS 5x1,5		ВВГнг(А)-FRLS-0,66	Подольск кабель	м	10	10
16	ВВГнг(А)-FRLS 4x70		ВВГнг(А)-FRLS-0,66	Подольск кабель	м	20	20
17	ВВГнг(А)-FRLS 3x2,5		ВВГнг(А)-FRLS-0,66	Подольск кабель	м	20	20
18	ВВГнг(А)-FRLS 3x1,5		ВВГнг(А)-FRLS-0,66	Подольск кабель	м	45	45
4. Трубы и материалы для прокладки кабельных трасс. Прочее							
19	Труба ПВХ гофрированная для электропроводки 050	ПВХ ф50	СТГ20-50-K41-015I	IEK	м	20	20
20	Труба ПВХ гофрированная для электропроводки 040	ПВХ ф40	СТГ20-50-K41-015I	IEK	м	5	5
21	Труба ПВХ гофрированная для электропроводки 020	ПВХ ф20	СТГ20-50-K41-015I	IEK	м	85	85
23	Держатель для труб 050 (с защелкой CF)	ф50	СТАIOD-CF-50-K41-025	IEK	ШТ	50	50
24	Держатель для труб 040 (с защелкой CF)	ф40	СТАIOD-CF-50-K41-025	IEK	ШТ	10	10
25	Держатель для труб 020 +дюбель с саморезом	ф20	СТАIOD-CF-50-K41-025	IEK	ШТ	215	215
26	Лоток металлический 100x200x3000; 1мм, перфорированный		CLPI0-050-200-3	IEK	ШТ	6	6
27	Поворот на 90° 100x200 металлический вертикальный внутренний	100x200	CLP 1V-100-200	IEK	ШТ	2	2
28	Разветвитель Т-образный 100x200	100x200	CLPIT-100-200	IEK	ШТ	2	2
29	Держатель горизонтальный VH200		CLWIO-VH-200	IEK	ШТ	12	12
30	Шпилька М8x1000		CLWIO-TM-08-1	IEK	ШТ	12	12
31	Труба стальная ненарезная HDZ 020	ф20	CTRI I-HDZ-NN-020-3	IEK	м	5	5
32	Профиль перфорированный С-образный		CLP 1 C-020-030	IEK	м	9	9
33	Металлический хомут с шурупом и резиновыми вставками, в сб., с пластмассовым дюбелем (020-24)	ф20-24			ШТ	5	5
34	Сталь полосовая оцинкованная 4x40 мм				м	35	35

35	Уголок стальной оцинкованный 50x50x5 мм, L=2,5м				шт	5	5
5. Защитные средства по технике безопасности, комплектуемые:					компл.	2	2
36	Указатель (индикатор) напряжения 1 00-500В	Мин-1; ТУ 25-04-84			шт	2	2
37	Диэлектрические перчатки до 1 000В, бесшовные	ТУ 35-1059-77-76			компл.	2	2
38	Коврик диэлектрический 750x750	ДК; гост 4907-75			компл.	2	2
39	Диэлектрические галоши	ДГ; гост 13385-78			компл.	2	2
40	Защитные очки размером 03-6				шт	2	2
41	Огнетушитель углекислотный	0-12			шт	1	1
42	Аптечка	СУ-20У-3			шт	1	1
43	Изолирующие клещи				шт	1	1
44	Плакаты и знаки безопасности				компл.	2	2
45	Рукоятка для съема предохранителя				шт	2	2

Ведомость объемов работ
Жилой дом № 5 – Монтаж и наладка лифтов
(Инженерные системы)

Содержание:

№ п/п	Наименование раздела	Страницы
1	Электроснабжение (ЭС)	131
2	Водоснабжение и канализация	131 – 132

Ведомость объемов не выполненных работ по завершению монтажа и наладки лифтов ЖД 5

Адрес: Московская область, г. Химки, мкр. Клязьма-Старбеево, квартал Вашутино по состоянию на 3.11.18

№	Наименование работ	Ед. изм.	Кол-во
1	Комплекс работ по монтажу , пуско-наладке и сдаче в эксплуатацию лифтов		
1.а	17 остановок 400 кг	комплекс	14
1.б	17 остановок 630 кг	комплекс	14
1.в	9 остановок 630 кг	комплекс	3
1.г	2 остановки 100 кг ДОУ	комплекс	1
1.д	Подъёмная проходная платформа для инвалидов с наклонным перемещением (размер 900x1250 скорость 0,15 м/с, грузоподъемность 225 кг, климатическое исполнение УХЛ 2,1 , цвет RAL 7035	комплекс	1
	В том числе:		
1	Выверка направляющих кабины (противовеса) длиной 5 м	шт	1466
2	Очистка и промывка направляющих кабины (противовеса) длиной 5м	шт	1466
3	Огрунтовка металлических поверхностей за один раз грунтовкой ГФ-021 (полоса)	м2	32
4	Окраска металлических поверхностей эмалью ПФ-115 за 2 раза (полоса)	м2	32
5	Огрунтовка металлических поверхностей за один раз грунтовкой ГФ-021 (кронштейны)	м2	3180
6	Окраска металлических поверхностей эмалью ПФ-115 за 2 раза (кронштейны)	м2	3180
7	Замена тягового каната	1 канат	124
8	Замена устройства стяжки канатов	шт	62
9	Замена ограничителя скорости	шт	15
10	Замена каната ограничителя скорости	1 канат	31
11	Замена натяжного устройства каната ограничителя скорости	шт	31
12	Балансировка системы кабина-противовес	1 система	31
13	Перемещение кабины и противовеса вверх	м.п.	1509
14	Перемещение кабины и противовеса вниз	м.п.	1509
15	Обследование металлоконструкций кабины	1 кабина	32
16	Обследование металлоконструкций противовеса	шт	32
17	Обследование металлоконструкций лебедки	шт	32
18	Обследование металлоконструкций шахты	1 остановка	503
19	Замена преобразователя частоты	шт	6
20	Замена поста "Ревизия"	шт	14
21	Замена конечного выключателя	шт	32
22	Полное техническое освидетельствование лифта. Сдача в эксплуатацию	комплекс	33
	Материалы и оборудование		
23	Устройство контроля загрузки лифтов УКП-4	шт	15
24	Накладка 1000ПСБ.06.00.003-06	шт	100
25	Накладка 1000ПСБ.06.00.003-02	шт	100
26	Плинтус ПЗ0-2С-1090.01	шт	64
27	Плинтус ПЗ0-СЛ-1070.01	шт	32
28	Плинтус ПЗ0-СЛ-123.01	шт	32
29	Плинтус ПЗ0-СП-1070.01	шт	32
30	Плинтус ПЗ0-СП-823.01	шт	64
31	Настил 0621Т.83.06.001	шт	32
32	Порожек 0621.03.26.005-01	шт	32
33	Электронный блок управления приводом дверей OPR 500 VEGA	шт	20
34	Мотор для привода дверей MOTORE EVI DX, правый VEGA	шт	20
35	Завеса лифтовая В-1 VEGA	шт	20
36	Комплект плат к УКЛ (Плата МПУ КАФИ.469.135.005-86)	шт	15

37	Микросхема AT89C51RC-24PI с программой КАФИ.00401-vv	шт	15
38	Табло лифтовое ТЛК-VEGA. 00.00.000-01	шт	18
39	Вызывной пост в сборе Florence с 1-й кнопкой Achille со ст. ободком Vega	шт	200
40	Светильник светодиодный	шт	15
41	Блок приемка коммутационный 0411K.1200.060H	шт	16
42	Преобразователь ATV7.LD17N4Z "Schneider Electric"	шт	5
43	Кабель КПЛ 12х0,75	м.п.	2272
44	Кабель КПЛ 6х0,75	м.п.	568
45	Съёмный штурвал 0614.22.11.000-01	шт	10
46	Обрамление ДШ проем 650-1200, глубина 0-400, высота 2000, толщина листа 1,0 мм , порошковой окраски	шт	408

Ведомость объемов работ
Жилой дом № 5 – Внутриплощадочные сети
(Инженерные системы)

Содержание:

№ п/п	Наименование раздела	Страницы
1	Система К-1	134 – 138
2	Система К-2	138 – 140
3	Система В-1	141
4	Дренажная система	141 – 146
5	Теплотрасса	146
6	Дополнительные работы	146

Ведомость объёмов работ по достройке внутриплощадочных сетей ЖД 5

Система К-1

№	№ колодца	Наименование работ	Ед. Изм.	Кол-во	Примечание
1	175	- Откачка воды	м3	27	
		- Монтаж бетонного лотка в отметку	м3	0,65	
		- Монтаж доборных колец в отметку	шт	3	
		- Заделка меж кольцевых щелей раствором	м.п.	23,55	
		- Монтаж лестницы	шт.	1	
		- Гидроизоляция наружной стороны колодца	м2	12,6	
		- Монтаж обечайки , установка люка	шт.	1	
2	174	- Откачка воды	м3	23	
		- Монтаж бетонного лотка в отметку	м3	0,65	
		- Монтаж доборных колец в отметку	шт	3	
		- Монтаж лестницы	шт.	1	
		- Гидроизоляция наружной стороны колодца	м2	13,3	
		- Монтаж обечайки , установка люка	шт.	1	
3	173	- Откачка воды	м3	19,2	
		- Монтаж бетонного лотка в отметку	м3	0,65	
		- Монтаж ПП-15 колодца	шт	1	
		- Монтаж доборного кольца КС-15-9	шт.	2	
		- Заделка меж кольцевых щелей раствором	м.п.	23,55	
		- Монтаж лестницы	шт.	1	
		- Гидроизоляция наружной стороны колодца	м2	26	
		- Монтаж обечайки , установка люка	шт.	1	
4	168	- Откачка воды	м3	22,8	
		- Монтаж бетонного лотка в отметку	м3	0,65	
		- Монтаж ПП-15 колодца	шт	1	
		- Монтаж доборных колец в отметку	шт	2	
		- Заделка меж кольцевых щелей раствором	м.п.	23,55	
		- Монтаж лестницы	шт.	1	
		- Гидроизоляция наружной стороны колодца	м2	12	
		- Монтаж обечайки , установка люка	шт.	1	
5	171	- Откачка воды	м3	25	
		- Монтаж бетонного лотка	м3	0,65	
		- Монтаж доборных колец в отметку	шт	2	
		- Монтаж лестницы	шт.	1	
		- Гидроизоляция наружной стороны колодца	м2	10	
		- Монтаж обечайки , установка люка	шт.	1	
			шт.		
6	170	- Откачка воды	м3	21	
		- Монтаж бетонного лотка в отметку	м3	0,65	
		- Монтаж доборных колец в отметку	шт.	2	
		- Заделка меж кольцевых щелей раствором	м.п.	23,55	
		- Монтаж лестницы	шт.	1	
		- Гидроизоляция наружной стороны колодца	м2	13	
		- Монтаж обечайки , установка люка	шт.	1	
7	169	- Откачка воды	м3	19	
		- Монтаж бетонного лотка в отметку	м3	0,65	
		- Монтаж доборных колец в отметку	шт.	3	
		- Монтаж лестницы	шт.	1	
		- Монтаж обечайки , установка люка	шт.	1	
8	190	- Монтаж колодца	шт.	1	
9	К0 25	- Монтаж колодца	шт.	1	
10	191	- Монтаж бетонного лотка в отметку	м3.	0,65	
		- Заделка меж кольцевых щелей раствором	м.п.	23,55	

		- Монтаж доборных колец в отметку	шт.	2	
		- Монтаж лестницы	шт.	1	
		- Монтаж обечайки , установка люка	шт.	1	
11	192	- Монтаж колодца	шт.	1	
12	193	- Монтаж бетонного лотка в отметку	м3.	0,65	
		- Очистка заиленного трубопровода до колодца №192	м.п.	28,3	
		- Монтаж доборных колец в отметку	шт	2	
		- Монтаж лестницы	шт.	1	
		- Монтаж обечайки , установка люка	шт.	1	
13	194	- Монтаж колодца	шт.	1	
14	195	- Монтаж колодца	шт.	1	
15	196	- Монтаж колодца	шт.	1	
16	197	- Монтаж колодца	шт.	1	
17	198	- Монтаж колодца	шт.	1	
18	199	- Монтаж колодца	шт.	1	
19	200	- Монтаж бетонного лотка в отметку	м3	0,65	
		- Заделка меж кольцевых щелей раствором	м.п.	23,55	
		- Монтаж доборных колец в отметку	шт.	2	
		- Монтаж лестницы	шт.	1	
		- Монтаж обечайки , установка люка	шт.	1	
20	201	- Монтаж бетонного лотка в отметку	м3	0,65	
		- Монтаж доборных колец в отметку	шт.	3	
		- Монтаж лестницы	шт.	1	
		- Монтаж обечайки , установка люка	шт.	1	
21	202	- Монтаж бетонного лотка в отметку	м3	0,65	
		- Заделка меж кольцевых щелей раствором	м.п.	23,55	
		- Монтаж доборных колец в отметку	шт.	2	
		- Монтаж лестницы	шт.	1	
		- Монтаж обечайки , установка люка	шт.	1	
22	203	- Монтаж бетонного лотка в отметку	м3	0,65	
		- Заделка меж кольцевых щелей раствором	м.п.	23,55	
		- Монтаж доборных колец в отметку	шт.	2	
		- Гидроизоляция наружной стороны колодца	м2	15	
		- Монтаж лестницы	шт.	1	
		- Монтаж обечайки , установка люка	шт.	1	
23	204	- Прочистка заиленной трубы до колодца №203	м.п.	8,7	
		- Монтаж бетонного лотка в отметку	м3	0,65	
		- Заделка меж кольцевых щелей раствором	м.п.	23,55	
		- Монтаж доборных колец в отметку	шт.	2	
		- Гидроизоляция наружной стороны колодца	м2	11,76	
		- Монтаж лестницы	шт.	1	
		- Монтаж обечайки , установка люка	шт.	1	
24	205	- Прочистка заиленной трубы до колодца №204	м.п.	10,4	
		- Монтаж бетонного лотка в отметку	м3	0,65	
		- Заделка меж кольцевых щелей раствором	м.п.	23,55	
		- Монтаж доборных колец в отметку	шт.	2	
		- Гидроизоляция наружной стороны колодца	м2	9,6	
		- Монтаж лестницы	шт.	1	
		- Монтаж обечайки , установка люка	шт.	1	
25	Б/Н между зданием и 205	- Монтаж бетонного лотка в отметку	м3	0,65	
		- Заделка меж кольцевых щелей раствором	м.п.	23,55	
		- Монтаж доборных колец в отметку	шт.	2	
		- Гидроизоляция наружной стороны колодца	м2	13,2	
		- Монтаж лестницы	шт.	1	
		- Монтаж обечайки , установка люка	шт.	1	

26	206	- Прочистка заиленной трубы до колодца №Б/Н	м.п.	8	
		- Монтаж бетонного лотка в отметку	м3	0,65	
		- Заделка меж кольцевых щелей раствором	м.п.	23,55	
		- Монтаж доборных колец в отметку	шт.	2	
		- Гидроизоляция наружной стороны колодца	м2	14,4	
		- Монтаж лестницы	шт.	1	
		- Монтаж обечайки , установка люка	шт.	1	
27	207	- Прочистка заиленной трубы до колодца №206	м.п.	19,3	
		- Монтаж бетонного лотка в отметку	м3	0,65	
		- Заделка меж кольцевых щелей раствором	м.п.	23,55	
		- Монтаж доборных колец в отметку	шт.	2	
		- Гидроизоляция наружной стороны колодца	м2	11,1	
		- Монтаж лестницы	шт.	1	
		- Монтаж обечайки , установка люка	шт.	1	
28	208	- Монтаж колодца (в сборе)	шт.	1	
29	209	- Монтаж бетонного лотка в отметку	м3	0,65	
		- Заделка меж кольцевых щелей раствором	м.п.	23,55	
		- Монтаж доборных колец в отметку	шт.	2	
		- Гидроизоляция наружной стороны колодца	м2	12	
		- Монтаж лестницы	шт.	1	
		- Монтаж обечайки , установка люка	шт.	1	
30	210	- Монтаж бетонного лотка в отметку	м3	0,65	
		- Заделка меж кольцевых щелей раствором	м.п.	23,55	
		- Монтаж доборных колец в отметку	шт.	3	
		- Гидроизоляция наружной стороны колодца	м2	13	
		- Монтаж лестницы	шт.	1	
		- Монтаж обечайки , установка люка	шт.	1	
31	211	- Монтаж бетонного лотка в отметку	м3	0,65	
		- Заделка меж кольцевых щелей раствором	м.п.	23,55	
		- Монтаж доборных колец в отметку	шт.	2	
		- Гидроизоляция наружной стороны колодца	м2	10,9	
		- Монтаж лестницы	шт.	1	
		- Монтаж обечайки , установка люка	шт.	1	
32	189	- Монтаж доборных колец в отметку	шт.	2	
		- Монтаж лестницы	шт.	1	
		- Монтаж обечайки , установка люка	шт.	1	
33	188	- Откачка воды	м3	22	
		- Монтаж бетонного лотка в отметку	м3	0,65	
		- Монтаж доборных колец в отметку	шт.	2	
		- Гидроизоляция наружной стороны колодца	м2	13,4	
		- Монтаж лестницы	шт.	1	
		- Монтаж обечайки , установка люка	шт.	1	
34	187	- Откачка воды	м3	17	
		- Монтаж бетонного лотка в отметку	м3	0,65	
		- Монтаж доборных колец в отметку	шт.	2	
		- Гидроизоляция наружной стороны колодца	м2	15,1	
		- Монтаж лестницы	шт.	1	
		- Монтаж обечайки , установка люка	шт.	1	
35	186	- Откачка воды	м3	10	
		- Монтаж бетонного лотка в отметку	м3	0,65	

		- Монтаж доборных колец в отметку	шт.	2	
		- Гидроизоляция наружной стороны колодца	м2	13,6	
		- Монтаж лестницы	шт.	1	
		- Монтаж обечайки , установка люка	шт.	1	
36	187	- Откачка воды	м3	19,2	
		- Монтаж бетонного лотка в отметку	м3	0,65	
		- Монтаж доборных колец в отметку	шт.	2	
		- Гидроизоляция наружной стороны колодца	м2	12,2	
		- Монтаж лестницы	шт.	1	
		- Монтаж обечайки , установка люка	шт.	1	
37	186	- Откачка воды	м3	23,6	
		- Монтаж бетонного лотка в отметку	м3	0,65	
		- Монтаж доборных колец в отметку	шт.	2	
		- Гидроизоляция наружной стороны колодца	м2	11,8	
		- Монтаж лестницы	шт.	1	
		- Монтаж обечайки , установка люка	шт.	1	
38	185	- Откачка воды	м3	21,5	
		- Монтаж бетонного лотка в отметку	м3	0,65	
		- Монтаж доборных колец в отметку	шт.	2	
		- Гидроизоляция наружной стороны колодца	м2	12	
		- Монтаж лестницы	шт.	1	
		- Монтаж обечайки , установка люка	шт.	1	
39	184	- Откачка воды	м3	20	
		- Монтаж бетонного лотка в отметку	м3	0,65	
		- Монтаж доборных колец в отметку	шт.	2	
		- Гидроизоляция наружной стороны колодца	м2	12	
		- Монтаж лестницы	шт.	1	
		- Монтаж обечайки , установка люка	шт.	1	
40	183	- Откачка воды	м3	20	
		- Монтаж бетонного лотка в отметку	м3	0,65	
		- Монтаж доборных колец в отметку	шт.	2	
		- Гидроизоляция наружной стороны колодца	м2	10	
		- Монтаж лестницы	шт.	1	
		- Монтаж обечайки , установка люка	шт.	1	
41	182	- Откачка воды	м3	21	
		- Монтаж бетонного лотка в отметку	м3	0,65	
		- Монтаж доборных колец в отметку	шт.	2	
		- Гидроизоляция наружной стороны колодца	м2	12	
		- Монтаж лестницы	шт.	1	
		- Монтаж обечайки , установка люка	шт.	1	
			шт.		
42	181	- Откачка воды	м3	20	
		- Монтаж бетонного лотка в отметку	м3	0,65	
		- Монтаж доборных колец в отметку	шт.	2	
		- Гидроизоляция наружной стороны колодца	м2	12	
		- Монтаж лестницы	шт.	1	
		- Монтаж обечайки , установка люка	шт.	1	
43	КО 24	- Монтаж бетонного лотка в отметку	м3	0,65	
		- Монтаж доборных колец в отметку	шт.	2	
		- Гидроизоляция наружной стороны колодца	м2	10	

		- Монтаж лестницы	шт.	1	
		- Монтаж обечайки , установка люка	шт.	1	
			шт.		
44	180	- Откачка воды	м3	20	
		- Монтаж бетонного лотка в отметку	м3	0,65	
		- Монтаж доборных колец в отметку	шт.	2	
		- Гидроизоляция наружной стороны колодца	м2	12	
		- Монтаж лестницы	шт.	1	
		- Монтаж обечайки , установка люка	шт.	1	
45	179	- Откачка воды	м3	20	
		- Монтаж бетонного лотка в отметку	м3	0,65	
		- Монтаж доборных колец в отметку	шт.	2	
		- Гидроизоляция наружной стороны колодца	м2	12	
		- Монтаж лестницы	шт.	1	
		- Монтаж обечайки , установка люка	шт.	1	
46	178	- Откачка воды	м3	20	
		- Монтаж бетонного лотка в отметку	м3	0,65	
		- Монтаж доборных колец в отметку	шт.	2	
		- Гидроизоляция наружной стороны колодца	м2	12	
		- Монтаж лестницы	шт.	1	
		- Монтаж обечайки , установка люка	шт.	1	
47	177	- Ревизия колодца (нет доступа)	шт.		
48	176	- Ревизия колодца (нет доступа)	шт.		
49	К1	Механизированная прочистка и промывка труб, колодцев ЖД-5	м.п	724,98	
50	К1	- Монтаж железобетонного армированного лотка (вертикальный) на колодцах: 189;204;182;189;175;177;178;179;180;181;184;185;197;198;199;200;186;187;188;201;202;203;205;206;207;208; 209;211.	шт	28	

Система К-2

№	№ колодца	Наименование работ	Ед. Изм.	Кол-во	Примечание
1	190	- Откачка воды	м3	20	
		- Монтаж бетонного лотка в отметку	м3	0,65	
		- Монтаж доборных колец в отметку	шт.	2	
		- Гидроизоляция наружной стороны колодца	м2	12	
		- Монтаж лестницы	шт.	1	
		- Монтаж обечайки , установка люка	шт.	1	
2	189	- Откачка воды	м3	20	
		- Монтаж бетонного лотка в отметку	м3	0,65	
		- Монтаж доборных колец в отметку	шт.	2	
		- Гидроизоляция наружной стороны колодца	м2	12	
		- Монтаж лестницы	шт.	1	
		- Монтаж обечайки , установка люка	шт.	1	
3	188	- Прочистка колодца и трубопровода от песка до колодца №189	м.п.	24,5	
		- Монтаж бетонного лотка в отметку	м3.	0,65	
		- Монтаж доборных колец в отметку	шт.	2	
		- Гидроизоляция наружной стороны колодца	м2	13	
		- Монтаж лестницы	шт.	1	
		- Монтаж обечайки , установка люка	шт.	1	

4	183	- Прочистка колодца и трубопровода от песка до колодца №Б/Н	м2	12,4	
		- Монтаж бетонного лотка в отметку	м3	0,65	
		- Монтаж доборных колец в отметку	шт	2	
		- Заделка меж кольцевых щелей раствором	м.п.	23,55	
		- Гидроизоляция наружной стороны колодца	М2	10	
		- Монтаж лестницы	шт.	1	
		- Монтаж обечайки , установка люка	шт.	1	
5	186	- Прочистка колодца и трубы от песка до колодца №183	м.п.	9,8	
		- Монтаж бетонного лотка в отметку	м3	0,65	
		- Монтаж доборных колец в отметку	шт.	2	
		- Заделка меж кольцевых щелей раствором	м.п.	23,55	
		- Гидроизоляция наружной стороны колодца	м2	13	
		- Монтаж лестницы	шт.	1	
		- Монтаж обечайки , установка люка	шт.	1	
6	185	- Монтаж бетонного лотка в отметку	м3	0,65	
		- Монтаж лестницы	шт.	1	
		- Монтаж обечайки , установка люка	шт.	1	
7	184	- Монтаж бетонного лотка в отметку	м3	0,65	
		- Монтаж лестницы	шт.	1	
		- Монтаж обечайки , установка люка	шт.	1	
8	184-А	- Откачка воды из колодца	м3	21	
		- Монтаж бетонного лотка в отметку	м3	0,65	
		- Монтаж лестницы	шт.	1	
		- Монтаж обечайки , установка люка	шт.	1	
9	НД 26	- Монтаж колодца (в сборе)	шт.	1	
10	204	- Монтаж бетонного лотка в отметку	м3	0,65	
		- Монтаж лестницы	шт.	1	
		- Монтаж обечайки , установка люка	шт.	1	
11	205	- Монтаж колодца (в сборе)	шт.	1	
12	206	- Монтаж бетонного лотка в отметку	м3	0,65	
		- Заделка меж кольцевых щелей раствором	м.п.	23,55	
		- Монтаж лестницы	шт.	1	
		- Монтаж обечайки , установка люка	шт.	1	
13	207	- Монтаж колодца (в сборе)	шт.	1	
14	208	- Монтаж колодца (в сборе)	шт.	1	
15	209	- Монтаж бетонного лотка в отметку	м3	0,65	
		- Заделка меж кольцевых щелей раствором	м.п.	23,55	
		- Монтаж лестницы	шт.	1	
		- Монтаж обечайки , установка люка	шт.	1	
16	Д 29	- Монтаж колодца (в сборе)	шт.	1	
17	210-А	- Монтаж бетонного лотка в отметку	м3	0,65	
		- Заделка меж кольцевых щелей раствором	м.п.	23,55	
		- Монтаж лестницы	шт.	1	
		- Монтаж обечайки , установка люка	шт.	1	
18	210	- Монтаж бетонного лотка в отметку	м3	0,65	
		- Заделка меж кольцевых щелей раствором	м.п.	23,55	
		- Монтаж лестницы	шт.	1	
		- Монтаж обечайки , установка люка	шт.	1	
19	211	- Монтаж колодца (в сборе)	шт.	1	
20	212	- Монтаж бетонного лотка в отметку	м3	0,65	
		- Заделка меж кольцевых щелей раствором	м.п.	23,55	
		- Монтаж лестницы	шт.	1	
		- Монтаж обечайки , установка люка	шт.	1	

21	213	- Ревизия колодца (нет доступа)	шт.		
22	214	- Монтаж бетонного лотка в отметку	м3	0,65	
		- Заделка меж кольцевых щелей раствором	м.п.	23,55	
		- Монтаж лестницы	шт.	1	
		- Монтаж обечайки , установка люка	шт.	1	
23	215	- Ревизия колодца (нет доступа)	шт.		
24	216	- Монтаж бетонного лотка в отметку	м3	0,65	
		- Заделка меж кольцевых щелей раствором	м.п.	23,55	
		- Монтаж лестницы	шт.	1	
		- Монтаж обечайки , установка люка	шт.	1	
25	217	- Монтаж бетонного лотка в отметку	м3	0,65	
		- Заделка меж кольцевых щелей раствором	м.п.	23,55	
		- Монтаж лестницы	шт.	1	
		- Монтаж обечайки , установка люка	шт.	1	
26	203	- Монтаж бетонного лотка в отметку	м3	0,65	
		- Монтаж доборных колец в отметку	шт.	2	
		- Заделка меж кольцевых щелей раствором	м.п.	23,55	
		- Гидроизоляция наружной стороны колодца	м2	11	
		- Монтаж лестницы	шт.	1	
		- Монтаж обечайки , установка люка	шт.	1	
27	202	- Монтаж бетонного лотка в отметку	м3	0,65	
		- Заделка меж кольцевых щелей раствором	м.п.	23,55	
		- Монтаж лестницы	шт.	1	
		- Монтаж обечайки , установка люка	шт.	1	
28	205	- Монтаж бетонного лотка в отметку	м3	0,65	
		- Заделка меж кольцевых щелей раствором	м.п.	23,55	
		- Монтаж лестницы	шт.	1	
		- Монтаж обечайки , установка люка	шт.	1	
29	Д-28	- Монтаж ДК колодца (в сборе)	шт.	1	
30	200	- Ревизия колодца (нет доступа)	шт.		
31	199	- Монтаж бетонного лотка в отметку	м3	0,65	
		- Заделка меж кольцевых щелей раствором	м.п.	23,55	
		- Монтаж лестницы	шт.	1	
		- Монтаж обечайки , установка люка	шт.	1	
32	196	- Монтаж колодца (в сборе)	шт.	1	
33	195	- Монтаж колодца (в сборе)	шт.	1	
34	194	- Монтаж колодца (в сборе)	шт.	1	
35	193	- Монтаж колодца (в сборе)	шт.	1	
36	192	- Монтаж бетонного лотка в отметку	м3	0,65	
		- Монтаж доборных колец в отметку	шт.	2	
		- Заделка меж кольцевых щелей раствором	м.п.	23,55	
		- Гидроизоляция наружной стороны колодца	м2	10	
		- Монтаж лестницы	шт.	1	
		- Монтаж обечайки , установка люка	шт.	1	
37	К2	- Монтаж железобетонного армированного лотка (вертикальный) на колодцах:184-а; 197;194; 189;190; 191; 196; 200; 184; 186; 202; 201;	шт	13	
38	К2	Механизированная прочистка и промывка труб, колодцев ЖД-5	м.п	725,9	

Система В-1

№	№ колодца	Наименование работ	Ед.изм.	Кол-во	Примечание
1	ПГ1	- Очистка от песка	м3	0,8	
		- Откачка воды	м3	21	
		- Заделка меж кольцевых щелей раствором	м.п	18,8	
		- Монтаж обечайки , установка люка	шт	1	
		- Заделка концов футляра в колодце	шт	2	
2	16	- Очистка от песка	м3	0,8	
		- Откачка воды	м3	21	
		- Заделка меж кольцевых щелей раствором	м.п	18,8	
		- Монтаж обечайки , установка люка	шт	1	
		- Заделка концов футляра в колодце	шт	3	
3	17	- Очистка от песка	м3	0,8	
		- Откачка воды	м3	27	
		- Заделка меж кольцевых щелей раствором	м.п	18,8	
		- Монтаж обечайки , установка люка	шт	1	
		- Заделка концов футляра в колодце	шт	3	
4	18	- Очистка от песка	м3	0,8	
		- Откачка воды	м3	28	
		- Заделка меж кольцевых щелей раствором	м.п	18,8	
		- Монтаж обечайки , установка люка	шт	1	
		- Заделка концов футляра в колодце	шт	3	
5	19	- Очистка от песка	м3	0,8	
		- Откачка воды	м3	23	
		- Заделка меж кольцевых щелей раствором	м.п	18,8	
		- Монтаж обечайки , установка люка	шт	1	
		- Заделка концов футляра в колодце	шт	3	
6	20	- Очистка от песка	м3	0,8	
		- Откачка воды	м3	25	
		- Заделка меж кольцевых щелей раствором	м.п	18,8	
		- Монтаж обечайки , установка люка	шт	1	
		- Заделка концов футляра в колодце	шт	3	
7	21	- Очистка от песка	м3	0,8	
		- Откачка воды	м3	25	
		- Заделка меж кольцевых щелей раствором	м.п	18,8	
		- Монтаж обечайки , установка люка	шт	1	
		- Заделка концов футляра в колодце	шт	3	
8	22	- Очистка от песка	м3	0,8	
		- Откачка воды	м3	20	
		- Заделка меж кольцевых щелей раствором	м.п	18,8	
		- Монтаж обечайки , установка люка	шт	1	
		- Заделка концов футляра в колодце	шт	3	
9	ПГ18	- Очистка от песка	м3	0,8	
		- Откачка воды	м3	18	
		- Заделка меж кольцевых щелей раствором	м.п	18,8	
		- Монтаж обечайки , установка люка	шт	1	
		- Заделка концов футляра в колодце	шт	2	
	V1	Прочистка и промывка хим. Раствором системы V1, ЖД-5	м.п	479	

Дренажные системы

№	№ колодца	Наименование работ	Ед. Изм.	Кол-во	Примечание
1	ДР-5.27	- Очистка колодца от мусора	м3	1	
		- Монтаж доборных колец горловин КС7-6	шт	1	
		- Монтаж доборный колец КО-6	шт	3	
		- Заделка меж кольцевых щелей раствором	м.п.	64,23	
		- Монтаж лестницы (6 метров)	шт.	1	
		- Откачка воды	м3	4	
		- Заделка концов футляра	шт	2	

		- Монтаж люка (с обечайкой)	шт	1	
		- Гидроизоляция битумной мастикой	м2	4	
2	ДР-5.28	- Очистка колодца от мусора	м.3	1,5	
		- Заделка меж кольцевых щелей раствором	м.п	64,23	
		- Монтаж доборных колец горловин КС7-6	шт	1	
		- Монтаж доборный колец КО-6	шт	3	
		- Откачка воды	м3	5	
		- Монтаж лестницы (6 метров)	шт.	1	
		- Заделка концов футляра	шт	2	
		- Гидроизоляция битумной мастикой	м2	6	
		- Монтаж люка (с обечайкой)	шт	1	
3	ДР-5.24	- Очистка колодца от мусора	м.3	0,3	
		- Монтаж доборных колец горловин КС7-6	шт	1	
		- Монтаж доборный колец КО-6	шт	3	
		- Откачка воды	м3	2	
		- Монтаж лестницы (6 метров)	шт.	1	
		- Заделка концов футляра	шт	2	
		- Гидроизоляция битумной мастикой	м2	5	
		- Монтаж люка (с обечайкой)	шт	1	
4	ДР-5.25	- Очистка колодца от мусора	м.3	0,7	
		- Заделка меж кольцевых щелей раствором	м.п	64,23	
		- Монтаж доборных колец горловин КС7-6	шт	1	
		- Монтаж доборный колец КО-6	шт	4	
		- Откачка воды	м3	4	
		- Монтаж лестницы (6 метров)	шт.	1	
		- Заделка концов футляра	шт	2	
		- Гидроизоляция битумной мастикой	м2	7	
		- Монтаж люка (с обечайкой)	шт	1	
5	ДР-5.26	- Очистка колодца от мусора	м.3	0,8	
		- Заделка меж кольцевых щелей раствором	м.п	64,23	
		- Монтаж доборных колец горловин КС7-6	шт	1	
		- Монтаж доборный колец КО-6	шт	4	
		- Откачка воды	м3	4	
		- Монтаж лестницы (6 метров)	шт.	1	
		- Заделка концов футляра	шт	2	
		- Гидроизоляция битумной мастикой	м2	5	
		- Монтаж люка (с обечайкой)	шт	1	
6	ДР-5.21	- Очистка колодца от мусора	м.3	0,9	
		- Заделка меж кольцевых щелей раствором	м.п	34,85	
		- Монтаж доборных колец горловин КС7-6	шт	1	
		- Монтаж доборный колец КО-6	шт	4	
		- Откачка воды	м3	6	
		- Монтаж лестницы (6 метров)	шт.	1	
		- Заделка концов футляра	шт	2	
		- Гидроизоляция битумной мастикой	м2	5	
		- Монтаж люка (с обечайкой)	шт	1	
7	ДР-5.22	- Очистка колодца от мусора	м.3	0,8	
		- Заделка меж кольцевых щелей раствором	м.п	34,85	
		- Монтаж доборных колец горловин КС7-6	шт	1	
		- Монтаж доборных колец горловин КС7-3	шт	1	
		- Монтаж доборный колец КО-6	шт	3	
		- Откачка воды	м3	3	
		- Монтаж лестницы (6 метров)	шт.	1	
		- Заделка концов футляра	шт	2	
		- Гидроизоляция битумной мастикой	м2	6	
		- Монтаж люка (с обечайкой)	шт	1	
8	ДР-5.23	- Очистка колодца от мусора	м.3	0,7	
		- Заделка меж кольцевых щелей раствором	м.п	54,23	
		- Монтаж доборных колец горловин КС7-6	шт	1	
		- Монтаж доборный колец КО-6	шт	3	

		- Откачка воды	м3	3	
		- Монтаж лестницы (6 метров)	шт.	1	
		- Заделка концов футляра	шт	2	
		- Гидроизоляция битумной мастикой	м2	6	
		- Монтаж люка (с обечайкой)	шт	1	
9	ДР-5.18	- Очистка колодца от мусора	м.3	0,3	
		- Заделка меж кольцевых щелей раствором	м.п	30,45	
		- Монтаж доборных колец горловин КС7-6	шт	1	
		- Монтаж доборный колец КО-6	шт	3	
		- Откачка воды	м3	2	
		- Монтаж лестницы (6 метров)	шт.	1	
		- Заделка концов футляра	шт	2	
		- Гидроизоляция битумной мастикой	м2	6	
		- Монтаж люка (с обечайкой)	шт	1	
10	ДР-5.19	- Очистка колодца от мусора	м.3	0,8	
		- Заделка меж кольцевых щелей раствором	м.п	30,45	
		- Монтаж доборных колец горловин КС7-6	шт	1	
		- Монтаж доборный колец КО-6	шт	3	
		- Откачка воды	м3	6	
		- Монтаж лестницы (6 метров)	шт.	1	
		- Заделка концов футляра	шт	2	
		- Гидроизоляция битумной мастикой	м2	8	
		- Монтаж люка (с обечайкой)	шт	1	
11	ДР-5.20	- Очистка колодца от мусора	м.3	0,2	
		- Заделка меж кольцевых щелей раствором	м.п	30,45	
		- Монтаж доборных колец горловин КС7-6	шт	1	
		- Монтаж доборный колец КО-6	шт	4	
		- Откачка воды	м3	2	
		- Монтаж лестницы (6 метров)	шт.	1	
		- Заделка концов футляра	шт	2	
		- Гидроизоляция битумной мастикой	м2	6	
		- Монтаж люка (с обечайкой)	шт	1	
12	ДР-5.15	- Очистка колодца от мусора	м.3	0,2	
		- Заделка меж кольцевых щелей раствором	м.п	30,45	
		- Монтаж доборных колец горловин КС7-6	шт	1	
		- Монтаж доборный колец КО-6	шт	3	
		- Откачка воды	м3	2	
		- Монтаж лестницы (6 метров)	шт.	1	
		- Заделка концов футляра	шт	2	
		- Гидроизоляция битумной мастикой	м2	5	
		- Монтаж люка (с обечайкой)	шт	1	
13	ДР-5.16	- Очистка колодца от мусора	м.3	0,7	
		- Заделка меж кольцевых щелей раствором	м.п	30,45	
		- Монтаж доборных колец горловин КС7-6	шт	1	
		- Монтаж доборный колец КО-6	шт	3	
		- Откачка воды	м3	6	
		- Монтаж лестницы (6 метров)	шт.	1	
		- Заделка концов футляра	шт	2	
		- Гидроизоляция битумной мастикой	м2	4	
		- Монтаж люка (с обечайкой)	шт	1	
14	ДР-5.17	- Очистка колодца от мусора	м.3	0,3	
		- Заделка меж кольцевых щелей раствором	м.п	30,45	
		- Монтаж доборных колец горловин КС7-6	шт	1	
		- Монтаж доборный колец КО-6	шт	3	
		- Откачка воды	м3	2	
		- Монтаж лестницы (6 метров)	шт.	1	
		- Заделка концов футляра	шт	2	
		- Гидроизоляция битумной мастикой	м2	6	
		- Монтаж люка (с обечайкой)	шт	1	
15	ДР-5.12	- Очистка колодца от мусора	м.3	0,2	
		- Заделка меж кольцевых щелей раствором	м.п	30,45	
		- Монтаж доборных колец горловин КС7-3	шт	1	

		- Монтаж доборный колец КО-6	шт	3	
		- Откачка воды	м3	3	
		- Монтаж лестницы (6 метров)	шт.	1	
		- Заделка концов футляра	шт	2	
		- Гидроизоляция битумной мастикой	м2	8	
		- Монтаж люка (с обечайкой)	шт	1	
16	ДР-5.13	- Очистка колодца от мусора	м.3	0,2	
		- Заделка меж кольцевых щелей раствором	м.п	30,45	
		- Монтаж доборных колец горловин КС7-3	шт	1	
		- Монтаж доборный колец КО-6	шт	3	
		- Откачка воды	м3	1,3	
		- Монтаж лестницы (6 метров)	шт.	1	
		- Заделка концов футляра	шт	2	
		- Гидроизоляция битумной мастикой	м2	6	
		- Монтаж люка (с обечайкой)	шт	1	
17	ДР-5.14	- Очистка колодца от мусора	м.3	0,3	
		- Заделка меж кольцевых щелей раствором	м.п	30,45	
		- Монтаж доборных колец горловин КС7-3	шт	1	
		- Монтаж доборный колец КО-6	шт	3	
		- Откачка воды	м3	2	
		- Монтаж лестницы (6 метров)	шт.	1	
		- Заделка концов футляра	шт	2	
		- Гидроизоляция битумной мастикой	м2	6	
		- Монтаж люка (с обечайкой)	шт	1	
18	ДР-5.9	- Очистка колодца от мусора	м.3	0,4	
		- Заделка меж кольцевых щелей раствором	м.п	30,45	
		- Монтаж доборных колец горловин КС7-3	шт	1	
		- Монтаж доборный колец КО-6	шт	3	
		- Откачка воды	м3	3	
		- Монтаж лестницы (6 метров)	шт.	1	
		- Заделка концов футляра	шт	2	
		- Гидроизоляция битумной мастикой	м2	6	
		- Монтаж люка (с обечайкой)	шт	1	
19	ДР-5.10	- Очистка колодца от мусора	м.3	1,5	
		- Заделка меж кольцевых щелей раствором	м.п	32	
		- Монтаж доборных колец горловин КС7-3	шт	1	
		- Монтаж доборный колец КО-6	шт	4	
		- Откачка воды	м3	2	
		- Монтаж лестницы (6 метров)	шт.	1	
		- Заделка концов футляра	шт	2	
		- Гидроизоляция битумной мастикой	м2	7	
		- Монтаж люка (с обечайкой)	шт	1	
20	ДР-5.11	- Очистка колодца от мусора	м.3	1,5	
		- Заделка меж кольцевых щелей раствором	м.п	32	
		- Монтаж доборных колец горловин КС7-6	шт	1	
		- Монтаж доборный колец КО-6	шт	4	
		- Откачка воды	м3	2	
		- Монтаж лестницы (6 метров)	шт.	1	
		- Заделка концов футляра	шт	2	
		- Гидроизоляция битумной мастикой	м2	7	
		- Монтаж люка (с обечайкой)	шт	1	
21	ДР-5.6	- Очистка колодца от мусора	м.3	0,3	
		- Заделка меж кольцевых щелей раствором	м.п	30,45	
		- Монтаж доборных колец горловин КС7-1	шт	1	
		- Монтаж доборный колец КО-6	шт	3	
		- Откачка воды	м3	6	
		- Монтаж лестницы (6 метров)	шт.	1	
		- Заделка концов футляра	шт	2	
		- Гидроизоляция битумной мастикой	м2	6	
		- Монтаж люка (с обечайкой)	шт	1	
22	ДР-5.7	- Очистка колодца от мусора	м.3	0,4	
		- Заделка меж кольцевых щелей раствором	м.п	30,45	

		- Монтаж доборных колец горловин КС7-1	шт	1	
		- Монтаж доборный колец КО-6	шт	3	
		- Откачка воды	м3	4,5	
		- Монтаж лестницы (6 метров)	шт.	1	
		- Заделка концов футляра	шт	2	
		- Гидроизоляция битумной мастикой	м2	6	
		- Монтаж люка (с обечайкой)	шт	1	
23	ДР-5.8	- Очистка колодца от мусора	м.3	0,3	
		- Заделка меж кольцевых щелей раствором	м.п	30,45	
		- Монтаж доборных колец горловин КС7-1	шт	1	
		- Монтаж доборный колец КО-6	шт	3	
		- Откачка воды	м3	3	
		- Монтаж лестницы (6 метров)	шт.	1	
		- Заделка концов футляра	шт	2	
		- Гидроизоляция битумной мастикой	м2	6	
		- Монтаж люка (с обечайкой)	шт	1	
24	ДР-5.3	- Очистка колодца от мусора	м.3	1,5	
		- Заделка меж кольцевых щелей раствором	м.п	26	
		- Монтаж доборных колец горловин КС7-9	шт	1	
		- Монтаж доборный колец КО-6	шт	3	
		- Откачка воды	м3	4	
		- Монтаж лестницы (6 метров)	шт.	1	
		- Заделка концов футляра	шт	2	
		- Гидроизоляция битумной мастикой	м2	7	
		- Монтаж люка (с обечайкой)	шт	1	
25	ДР-5.4	- Очистка колодца от мусора	м.3	0,7	
		- Заделка меж кольцевых щелей раствором	м.п	30,45	
		- Монтаж доборных колец горловин КС7-9	шт	1	
		- Монтаж доборный колец КО-6	шт	3	
		- Откачка воды	м3	6	
		- Монтаж лестницы (6 метров)	шт.	1	
		- Заделка концов футляра	шт	2	
		- Гидроизоляция битумной мастикой	м2	6	
		- Монтаж люка (с обечайкой)	шт	1	
26	ДР-5.5	- Очистка колодца от мусора	м.3	0,6	
		- Заделка меж кольцевых щелей раствором	м.п	30,45	
		- Монтаж доборных колец горловин КС7-1	шт	1	
		- Монтаж доборный колец КО-6	шт	3	
		- Откачка воды	м3	7	
		- Монтаж лестницы (6 метров)	шт.	1	
		- Заделка концов футляра	шт	2	
		- Гидроизоляция битумной мастикой	м2	5	
		- Монтаж люка (с обечайкой)	шт	1	
27	ДР-5.1	- Очистка колодца от мусора	м.3	2	
		- Заделка меж кольцевых щелей раствором	м.п	31,09	
		- Монтаж доборных колец горловин КС7-6	шт	1	
		- Монтаж доборный колец КО-6	шт	3	
		- Откачка воды	м3	7	
		- Монтаж лестницы (6 метров)	шт.	1	
		- Заделка концов футляра	шт	2	
		- Гидроизоляция битумной мастикой	м2	5	
		- Монтаж люка (с обечайкой)	шт	1	
28	ДР-5.2	- Очистка колодца от мусора	м.3	1,5	
		- Заделка меж кольцевых щелей раствором	м.п	31,09	
		- Монтаж доборных колец горловин КС7-6	шт	1	
		- Монтаж доборный колец КО-6	шт	3	
		- Откачка воды	м3	8	
		- Монтаж лестницы (6 метров)	шт.	1	
		- Заделка концов футляра	шт	2	
		- Гидроизоляция битумной мастикой	м2	6	
		- Монтаж люка (с обечайкой)	шт	1	

29	ДС	Восстановление (частичное) дренажных тр. Ф110 в кокосовой оболочке (разработка траншеи вручную и обратная засыпка)	м.п	364	
----	----	---	-----	-----	--

Теплотрасса

№	№ колодца	Наименование работ	Ед. Изм.	Кол-во	Примечание
1	ТС-1	- Очистка колодца от мусора	м3	8	
		- Откачка воды	м3	20	
		- Заделка меж кольцевых щелей раствором	м.п	22,43	
		- Заделка концов футляра	шт	4	
		- Монтаж люка (металлического)	шт	5	
		- Гидроизоляция битумной мастикой	м2	12	
2	ТС-2	- Очистка колодца от мусора	м3	3	
		- Откачка воды	м3	22	
		- Заделка меж кольцевых щелей раствором	м.п	22,43	
		- Заделка концов футляра	шт	4	
		- Монтаж люка (металлического)	шт	1	
		- Гидроизоляция битумной мастикой	м2	12	
3	ТС-3	- Очистка камеры от мусора	м3	4	
		- Откачка воды	м3	12	
		- Заделка концов футляра	шт	4	
		- Монтаж люка (металлического)	шт	1	
		- Гидроизоляция битумной мастикой	м2	20	
4	ТС-4	- Очистка камеры от мусора	м3	5	
		- Откачка воды	м3	13	
		- Заделка концов футляра	шт	4	
		- Монтаж люка (металлического)	шт	1	
		- Гидроизоляция битумной мастикой	м2	20	
5	ТС-5	- Очистка камеры от мусора	м3	5	
		- Откачка воды	м3	21	
		- Заделка концов футляра	шт	4	
		- Монтаж люка (металлического)	шт	4	
		- Гидроизоляция битумной мастикой	м2	18	

Доп. Работы

1	К1-173, К2-189, К2-182, В1-ПГ2	Демонтаж бетонного покрытия гидромолотом h=300мм, 7000x6000мм	м2	42	
		Разработка грунта вручную	м3	25	
		Армирование и бетонирование над колодцами с устройством тепляка, опалубка.	м3	15	
		Гидроизоляция битумной мастикой в 2 слоя	м2	45	
		Демонтаж и монтаж доборных колец колодцев К7-6(замена)	шт	4	
		Демонтаж и монтаж доборных колец колодцев К15-9(замена)	шт	6	
		Демонтаж и монтаж доборных колец КО-6 (замена)	шт	4	
		Монтаж люка с обечайкой	шт	4	
		Обратная засыпка песком с уплотнением	м3	25	
2	Все колодцы	Разработка грунта вручную у колодцев	м3	75,6	(126 колодцев)
3	Все колодцы	Обратная засыпка песком с уплотнением	м3	75,6	



Архитектурные решения

Ведомости объемов работ для завершения СМР

Приложение №5

**к техническому отчету по результатам технического обследования
жилого дома №5 со встроенно-пристроенным ДОУ
и надземно-подземной автостоянкой
расположенного по адресу:
Московская область, г. Химки, мкр. Клязьма - Старбеево,
квартал Вашутино**

ГИП



Феклин А.Б.

ООО «АрхГрупп»

Москва
2018

СОСТАВ ПРОЕКТНОЙ ДОКУМЕНТАЦИИ

№п/п	Разделы	Кол-во стр.
1	2	3
1.	Техническое заключение включая Приложение №1	82
2.	Приложение №2. Ведомость дефектов и графическая часть по обследованию фасадов и благоустройства.	58
3.	Приложение №3. Ведомость дефектов по разделу АР	41
4.	Приложение №4. Ведомости объемов работ (ВОР) необходимых для окончания СМР по инженерным системам здания.	146
5.	Приложение №5. Ведомости объемов работ (ВОР) необходимых для окончания СМР по разделу АР (архитектурные решения).	130
6.	Приложение №6. Ведомости объемов работ (ВОР) необходимых для окончания СМР по фасадам и благоустройству.	59
7.	Приложение №7. Электронная ведомость отчета, включая фотоотчет.	электр. вариант

Ведомость объемов работ

ЖД 5.1 и 5.2

Архитектурные решения

Содержание:

Раздел	№ п/п	Наименование раздела	Страницы
5.		Ведомость объемов работ по ЖД 5.1 и 5.2 (Архитектурные решения)	2 - 3
5.1		ЖД 5.1	4
		Сводная ведомость объёмов работ СЕКЦИЯ 1 – 17 (полы, потолки, стены, дверные блоки, оконные заполнения, отопление, металлические ограждения лестниц, мусоропровод, вентиляция, лифты)	5 - 69
	1	Сводная ведомость объёмов работ СЕКЦИЯ 1	5 - 8
	2	Сводная ведомость объёмов работ СЕКЦИЯ 2	9 - 12
	3	Сводная ведомость объёмов работ СЕКЦИЯ 3	13 - 16
	4	Сводная ведомость объёмов работ СЕКЦИЯ 4	17 - 20
	5	Сводная ведомость объёмов работ СЕКЦИЯ 5	21 - 24
	6	Сводная ведомость объёмов работ СЕКЦИЯ 6	25 - 28
	7	Сводная ведомость объёмов работ СЕКЦИЯ 7	29 - 32
	8	Сводная ведомость объёмов работ СЕКЦИЯ 8	33 - 36
	9	Сводная ведомость объёмов работ СЕКЦИЯ 9	37 - 40
	10	Сводная ведомость объёмов работ СЕКЦИЯ 10	41 - 44
	11	Сводная ведомость объёмов работ СЕКЦИЯ 11	45 - 48
	12	Сводная ведомость объёмов работ СЕКЦИЯ 12	49 - 51
	13	Сводная ведомость объёмов работ СЕКЦИЯ 13	52 - 54
	14	Сводная ведомость объёмов работ СЕКЦИЯ 14	55 - 57
	15	Сводная ведомость объёмов работ СЕКЦИЯ 15	58 - 61
	16	Сводная ведомость объёмов работ СЕКЦИЯ 16	62 - 65
	17	Сводная ведомость объёмов работ СЕКЦИЯ 17	66 - 69

Раздел	№ п/п	Наименование раздела	Страницы
5.2		ЖД 5.1	70
	1	Ведомость объемов работ по ремонту и замене дверей	71 - 72
	2	Ведомость объемов работ по отделочным работам (коммерческие помещения)	73
	3	Ведомость объемов работ по отделочным работам (подвал)	74 - 78
	4	Ведомость объемов работ по отделочным работам технического помещения (кровля)	79 - 80
5.3		ЖД 5.1 - ДОУ	81
	1	Ведомость объемов работ по отделочным работам ДОУ	82 - 95
5.4		ЖД 5.1	96
	1	Ведомость объема работ по гидроизоляции цокольного этажа и отмостки	97
5.5		ЖД 5.1	98
	1	Ведомость объема работ (кровля)	99 - 104
5.6		ЖД 5.1	105
	1	Ведомость объемов работ (приямки, цоколь, входные группы и входы)	106 - 111
5.7		ЖД 5.2 - наземно-подземная автостоянка	112
	1	Ведомость объемов работ (полы, кровля, окна, двери, ворота, потолки, стены, пандус)	113 - 119
	2	Ведомость объемов работ (дорожная разметка, дорожные знаки)	120 - 121
	3	Ведомость объемов работ (гидроизоляция)	122 - 123
5.8		ЖД 5.1-5.2 работы, не учтенные в других разделах	
	1	Дополнительные работы (отделка, фасады, гидроизоляция)	124-129

Приложение 5.1

Ведомость объемов работ

Жилой дом № 5.1

(Архитектурные решения)

Содержание:

№ п/п	Наименование раздела	Страницы
1	Сводная ведомость объемов работ СЕКЦИЯ 1	5 - 8
2	Сводная ведомость объемов работ СЕКЦИЯ 2	9 - 12
3	Сводная ведомость объемов работ СЕКЦИЯ 3	13 - 16
4	Сводная ведомость объемов работ СЕКЦИЯ 4	17 - 20
5	Сводная ведомость объемов работ СЕКЦИЯ 5	21 - 24
6	Сводная ведомость объемов работ СЕКЦИЯ 6	25 - 28
7	Сводная ведомость объемов работ СЕКЦИЯ 7	29 - 32
8	Сводная ведомость объемов работ СЕКЦИЯ 8	33 - 36
9	Сводная ведомость объемов работ СЕКЦИЯ 9	37 - 40
10	Сводная ведомость объемов работ СЕКЦИЯ 10	41 - 44
11	Сводная ведомость объемов работ СЕКЦИЯ 11	45 - 48
12	Сводная ведомость объемов работ СЕКЦИЯ 12	49 - 51
13	Сводная ведомость объемов работ СЕКЦИЯ 13	52 - 54
14	Сводная ведомость объемов работ СЕКЦИЯ 14	55 - 57
15	Сводная ведомость объемов работ СЕКЦИЯ 15	58 - 61
16	Сводная ведомость объемов работ СЕКЦИЯ 16	62 - 65
17	Сводная ведомость объемов работ СЕКЦИЯ 17	66 - 69

Ведомость объема работ по отделочным работам ЖД №5

Секция №1

Наименование элемента/ работ	Ед. изм	1 ЭТАЖ	2 ЭТАЖ	3 ЭТАЖ	4 ЭТАЖ	5 ЭТАЖ	6 ЭТАЖ	7 ЭТАЖ	8 ЭТАЖ	9 ЭТАЖ	10 ЭТАЖ	11 ЭТАЖ	12 ЭТАЖ	13 ЭТАЖ	14 ЭТАЖ	15 ЭТАЖ	16 ЭТАЖ	17 ЭТАЖ	Итого	Выполнено	Выполнить
ПОЛЫ																					
Тип 10 плитка пола	м2	7,60	7,60		3,60	4,00	4,00	4,00	4,00	4,00	4,00	4,00	4,00	4,00	4,00	4,00	4,00	4,00	70,80	21,80	49
Тип 10 плинтус	п.м.	8,20	8,20		3,00	4,00	4,00	4,00	4,00	4,00	4,00	4,00	4,00	4,00	4,00	4,00	4,00	4,00	71,40	71,4	0
Тип 13 гидроизоляция	м2	12,70	12,70	15,60	15,60	15,60	15,60	15,60	15,60	15,60	15,60	15,60	15,60	15,60	15,60	15,60	15,60	15,60	259,40	159,4	100
Тип 13 стяжка	м2	12,70	12,70	15,60	15,60	15,60	15,60	15,60	15,60	15,60	15,60	15,60	15,60	15,60	15,60	15,60	15,60	15,60	259,40	159,4	100
Тип 13 плинтус	п.м.																		0,00	0	0
Тип 15Б плитка пола	м2	57,40	57,40	37,80	37,80	37,80	37,80	37,80	37,80	37,80	37,80	37,80	37,80	37,80	37,80	37,80	37,80	37,80	681,80	549,80	132
Тип 15Б стяжка	м2	57,40	57,40	37,80	37,80	37,80	37,80	37,80	37,80	37,80	37,80	37,80	37,80	37,80	37,80	37,80	37,80	37,80	681,80	681,80	0
Тип 15Б плинтус	п.м.	77,60	77,60	45,60	45,60	45,60	45,60	45,60	45,60	45,60	45,60	45,60	45,60	45,60	45,60	45,60	45,60	45,60	839,20	378,20	461
Тип 16 плитка пола	м2																		0,00	0	0
Тип 16 плинтус	п.м.			5,40	2,70	2,70	2,70	2,70	2,70	2,70	2,70	2,70	2,70	2,70	2,70	2,70	2,70	2,70	43,20	43,2	0
Тип 17 плитка пола	м2			4,00	4,00	4,00	4,00	4,00	4,00	4,00	4,00	4,00	4,00	4,00	4,00	4,00	4,00	4,00	60,00	60	0
Тип 17 плинтус	п.м.																		0,00	0	0
Тип 73 плитка	м2				8,50														8,50	8,5	0
Тип 73 стяжка	м2																		0,00	0	0
Тип 73 плитка	м2	8,60	8,60																17,20	7,40	9,8
Тип 73 стяжка	м2	8,60	8,60																17,20	17,2	0
Тип 73* плитка	м2	7,90	7,90																15,80	15,8	0
Тип 76 стяжка	м2	7,90	7,90																15,80	15,8	0
Тип А плитка пола	м2				8,50	8,50	8,50	8,50	8,50	8,50	8,50	8,50	8,50	8,50	8,50	8,50	8,50	8,50	119,00	37,00	82
Тип А плинтус	п.м.																		0,00	0	0
Затирка швов пол	м2	81,50	81,50	41,80	53,90	54,30	54,30	54,30	54,30	54,30	54,30	54,30	54,30	54,30	54,30	54,30	54,30	54,30	964,60	564,60	400
Затирка швов плинтус	п.м.	85,80	85,80	51,00	51,30	52,30	52,30	52,30	52,30	52,30	52,30	52,30	52,30	52,30	52,30	52,30	52,30	52,30	953,80	953,80	0
Шлифовка бетонных ступеней	м2	8,82																	0,00	0	67,00
Демонтаж поврежденных керамических плиток	м2	2,94	2,94	2,94	2,94	2,94	2,94	2,94	2,94	2,94	2,94	2,94	2,94	2,94	2,94	2,94	2,94	2,94	49,98	0	49,98
Ремонт ступеней лестниц	м2	8,82	8,82	8,82	8,82	8,82	8,82	8,82	8,82	8,82	8,82	8,82	8,82	8,82	8,82	8,82	8,82	8,82	149,94	0	149,94
ПОТОЛКИ																					
Улучшенная окраска вододисперсионным составом по подготовленной поверхности (белый)	м2	41,50	41,50	132,00	132,00	132,00	132,00	132,00	132,00	132,00	132,00	132,00	132,00	132,00	132,00	132,00	132,00	132,00	2063,00	0,00	2063
Улучшенная окраска вододисперсионным составом за 2 раза по подготовленной поверхности (белый)	м2	6,40	6,40	16,80	16,80	16,80	16,80	16,80	16,80	16,80	16,80	16,80	16,80	16,80	16,80	16,80	16,80	16,80	264,80	0	264,8

Подготовка под окраску	м2	89,40	89,40	148,80	148,80	148,80	148,80	148,80	148,80	148,80	148,80	148,80	148,80	148,80	148,80	148,80	148,80	148,80	2410,80	1150	1260,80
Коммуникационные трубы под потолком защитить по месту гипсокартонным коробом	м2		0,80	0,80	0,80	0,80	0,80	0,80	0,80	0,80	0,80	0,80	0,80	0,80	0,80	0,80	0,80	0,80	12,80	0	12,8
Устройство потолка с каркасом из ГКЛ	м2	2,35	2,35	2,35	2,35	2,35	2,35	2,35	2,35	2,35	2,35	2,35	2,35	2,35	2,35	2,35	2,35	2,35	39,95	0	39,95
Установка потолочного карниза	м.п.	2,64	2,64	2,64	2,64	2,64	2,64	2,64	2,64	2,64	2,64	2,64	2,64	2,64	2,64	2,64	2,64	2,64	44,88	0	44,8
Окраска потолочного карниза	м2	0,64	0,64	0,64	0,64	0,64	0,64	0,64	0,64	0,64	0,64	0,64	0,64	0,64	0,64	0,64	0,64	0,64	10,88	0	10,88
СТЕНЫ																					
Улучшенная окраска акриловой водно-дисперсионной краской за 2 раза по подготовленной поверхности	м2	144,10	144,10	46,40	54,40	54,40	54,40	54,40	54,40	54,40	54,40	54,40	54,40	54,40	54,40	54,40	54,40	54,40	1096,20	0,00	1096,2
Простая окраска водоземлюсионным составом по подготовленной поверхности	м2	92,00	92,00	88,20	106,00	106,00	106,00	106,00	106,00	106,00	106,00	106,00	106,00	106,00	106,00	106,00	106,00	106,00	1756,20	0,00	1756,2
Простая окраска водоземлюсионным составом за 2 раза по подготовленной поверхности	м2	25,60	25,60	15,80	78,80	78,80	78,80	78,80	78,80	78,80	78,80	78,80	78,80	78,80	78,80	78,80	78,80	78,80	1170,20	0,00	1170,2
Подготовка под окраску	м2	315,90	315,90	150,40	239,20	239,20	239,20	239,20	239,20	239,20	239,20	239,20	239,20	239,20	239,20	239,20	239,20	239,20	4131,00	2041,00	2090
Утепление минераловатным утеплителем 80 мм	м2	28,60	28,60	28,60	28,60	28,60	28,60	28,60	28,60	28,60	28,60	28,60	28,60	28,60	28,60	28,60	28,60	28,60	486,20	486,2	0
Штукатурка по газоблоку	м2	93,00	93,00	93,00	93,00	93,00	93,00	93,00	93,00	93,00	93,00	93,00	93,00	93,00	93,00	93,00	93,00	93,00	1581,00	931,00	650,00
Штукатурка по утеплителю	м2	28,60	28,60	28,60	28,60	28,60	28,60	28,60	28,60	28,60	28,60	28,60	28,60	28,60	28,60	28,60	28,60	28,60	486,20	0,00	486,20
Декоративная цифра номера этажа	м2	2,00	2,00	2,00	2,00	2,00	2,00	2,00	2,00	2,00	2,00	2,00	2,00	2,00	2,00	2,00	2,00	2,00	34,00	0	34
Покраска стен фактурной краской "Вертикальный короед"	м2	3,70	3,70	3,70	3,70	3,70	3,70	3,70	3,70	3,70	3,70	3,70	3,70	3,70	3,70	3,70	3,70	3,70	62,90	0	62,90
Покраска монтажного бокса фактурной краской "Вертикальный короед"	м2																		113,30	0	113,30
Логотип "Солнечная система"	шт																		17,00	0	17
Решетка ОВ наличие	шт	1,00	1,00	1,00	1,00	1,00	1,00	1,00	1,00	1,00	1,00	1,00	1,00	1,00	1,00	1,00	1,00	1,00	17,00	0	17
Решетка короба ПДУ наличие	шт	1,00	1,00	1,00	1,00	1,00	1,00	1,00	1,00	1,00	1,00	1,00	1,00	1,00	1,00	1,00	1,00	1,00	17,00	0	17
Окраска пожарных стоек	п.м.	6,00	6,00	6,00	6,00	6,00	6,00	6,00	6,00	6,00	6,00	6,00	6,00	6,00	6,00	6,00	6,00	6,00	102,00	0	102
Отверстия тщательно заделать несгораемым материалом, соответствующим классу огнестойкости пересекемой преграды	м2	0,09	0,09	0,09	0,09	0,09	0,09	0,09	0,09	0,09	0,09	0,09	0,09	0,09	0,09	0,09	0,09	0,09	1,53	0	1,53
Декоративное панно (фотообой)	шт																		1,00	0	1
Установка и монтаж почтовых ящиков	шт																		10,00	0	10

Установка стек крепления колясок	шт																		3,00	0	3
Устройство облицовки стен из керамической плитки	м2																		105,00	0	105
Устройство перегородок из ГКЛ	м2	50																	50,00	0	50
Устройство первого ряда из пазогребневых плит	м3	0,38	0,38	0,38	0,38	0,38	0,38	0,38	0,38	0,38	0,38	0,38	0,38	0,38	0,38	0,38	0,38	0,38	6,46	4,46	2
Кладка из газоблока	м3	0,47	0,47	0,47	0,47	0,47	0,47	0,47	0,47	0,47	0,47	0,47	0,47	0,47	0,47	0,47	0,47	0,47	7,99	1,99	6
Штукатурка дверных откосов	п.м.																		980,00	0	980,00
Замена стеклопакетов (битые) 30м2	м2																		30,00	0	30
Установка фурнитуры 100%																					
Штукатурка оконных откосов																			560,00	160	400
ОТОПЛЕНИЕ																					
Наличие конвектора отопления	шт																				
Запорная арматура	к-т																				
Окраска стоек отопления	м2	1,03	1,03	1,03	1,03	1,03	1,03	1,03	1,03	1,03	1,03	1,03	1,03	1,03	1,03	1,03	1,03	1,03	17,51	0	17,51
МЕТАЛЛИЧЕСКИЕ ОГРАЖДЕНИЯ ЛЕСТНИЦ																					
ОГ-1 Покрытие грунтовкой ГФ-021 за 2 раза	м2																		3,63	0	3,63
ОГ-1 Окраска эмалью ПФ-115 за 2 раза	м2																		3,63	0	3,63
ОГ-2 Покрытие грунтовкой ГФ-021 за 2 раза	м2																		2,47	0	2,47
ОГ-2 Окраска эмалью ПФ-115 за 2 раза	м2																		2,47	0	2,47
ОГ-3 Покрытие грунтовкой ГФ-021 за 2 раза	м2																		42,50	0	42,50
ОГ-3 Окраска эмалью ПФ-115 за 2 раза	м2																		42,50	0	42,50
ОГ-4,1 Покрытие грунтовкой ГФ-021 за 2 раза	м2																		3,17	0	3,17
ОГ-4,1 Окраска эмалью ПФ-115 за 2 раза	м2																		3,17	0	3,17
ОГ-5 Покрытие грунтовкой ГФ-021 за 2 раза	м2																		3,26	0	3,26
ОГ-5 Окраска эмалью ПФ-115 за 2 раза	м2																		3,26	0	3,26
ОГ-6 Покрытие грунтовкой ГФ-021 за 2 раза	м2																		3,06	0	3,06

ОГ-6 Окраска эмалью ПФ-115 за 2 раза	м2																			3,06	0	3,06	
ОГ-7,1 Покрытие грунтовкой ГФ-021 за 2 раза	м2																				3,11	0	3,11
ОГ-7,1 Окраска эмалью ПФ-115 за 2 раза	м2																				3,11	0	3,11
ОГ-9 Покрытие грунтовкой ГФ-021 за 2 раза	м2																				7,73	0	7,73
ОГ-9 Окраска эмалью ПФ-115 за 2 раза	м2																				7,73	0	7,73
ОГ-10 Покрытие грунтовкой ГФ-021 за 2 раза	м2																				3,43	0	3,43
ОГ-10 Окраска эмалью ПФ-115 за 2 раза	м2																				3,43	0	3,43
МУСОРОПРОВОД																							
Наличие трубопровода мусоросборника	п.м.	2,82	2,82	2,82	2,82	2,82	2,82	2,82	2,82	2,82	2,82	2,82	2,82	2,82	2,82	2,82	2,82	2,82	2,82	2,82	47,94	47,94	0
Приемный клапан мусоросборника	шт	1,00	1,00	1,00	1,00	1,00	1,00	1,00	1,00	1,00	1,00	1,00	1,00	1,00	1,00	1,00	1,00	1,00	1,00	1,00	17,00	17	0
Окраска металлического клапана мусоросборника	шт	1,00	1,00	1,00	1,00	1,00	1,00	1,00	1,00	1,00	1,00	1,00	1,00	1,00	1,00	1,00	1,00	1,00	1,00	1,00	17,00	17	0
СПСМ мусоропровода	шт	1,00	1,00	1,00	1,00	1,00	1,00	1,00	1,00	1,00	1,00	1,00	1,00	1,00	1,00	1,00	1,00	1,00	1,00	1,00	17,00	17	0
Окраска СПСМ мусоропровода	шт	1,00	1,00	1,00	1,00	1,00	1,00	1,00	1,00	1,00	1,00	1,00	1,00	1,00	1,00	1,00	1,00	1,00	1,00	1,00	17,00	17	0
ВЕНТИЛЯЦИЯ																							
Наличие вентиляционной решётки	шт	1,00	1,00	1,00	1,00	1,00	1,00	1,00	1,00	1,00	1,00	1,00	1,00	1,00	1,00	1,00	1,00	1,00	1,00	1,00	17,00	0	17
ЛИФТЫ																							
Кнопка лифта	шт	1,00	1,00	1,00	1,00	1,00	1,00	1,00	1,00	1,00	1,00	1,00	1,00	1,00	1,00	1,00	1,00	1,00	1,00	1,00	17,00	0	17
Лифтовые порталы (обрамление)	шт	2,00	2,00	2,00	2,00	2,00	2,00	2,00	2,00	2,00	2,00	2,00	2,00	2,00	2,00	2,00	2,00	2,00	2,00	2,00	34,00	0	34
Вывос строительного мусора	м3																				34,00	0	34

Секция №2

Наименование элемента/ работ	Ед. изм	1 ЭТАЖ	2 ЭТАЖ	3 ЭТАЖ	4 ЭТАЖ	5 ЭТАЖ	6 ЭТАЖ	7 ЭТАЖ	8 ЭТАЖ	9 ЭТАЖ	10 ЭТАЖ	11 ЭТАЖ	12 ЭТАЖ	13 ЭТАЖ	14 ЭТАЖ	15 ЭТАЖ	16 ЭТАЖ	17 ЭТАЖ	Итого	Выполнено	Выполнить
ПОЛЫ																					
Тип 10 плитка пола	м2	7,60	7,60		3,60	4,00	4,00	4,00	4,00	4,00	4,00	4,00	4,00	4,00	4,00	4,00	4,00	4,00	70,80	21,80	49
Тип 10 плинтус	п.м.	8,20	8,20		3,00	4,00	4,00	4,00	4,00	4,00	4,00	4,00	4,00	4,00	4,00	4,00	4,00	4,00	71,40	71,4	0
Тип 13 гидроизоляция	м2	12,70	12,70	15,60	15,60	15,60	15,60	15,60	15,60	15,60	15,60	15,60	15,60	15,60	15,60	15,60	15,60	15,60	259,40	159,4	100
Тип 13 стяжка	м2	12,70	12,70	15,60	15,60	15,60	15,60	15,60	15,60	15,60	15,60	15,60	15,60	15,60	15,60	15,60	15,60	15,60	259,40	159,4	100
Тип 13 плинтус	п.м.																		0,00	0	0
Тип 15Б плитка пола	м2	57,40	57,40	37,80	37,80	37,80	37,80	37,80	37,80	37,80	37,80	37,80	37,80	37,80	37,80	37,80	37,80	37,80	681,80	414,80	267
Тип 15Б стяжка	м2	57,40	57,40	37,80	37,80	37,80	37,80	37,80	37,80	37,80	37,80	37,80	37,80	37,80	37,80	37,80	37,80	37,80	681,80	681,80	0
Тип 15Б плинтус	п.м.	77,60	77,60	45,60	45,60	45,60	45,60	45,60	45,60	45,60	45,60	45,60	45,60	45,60	45,60	45,60	45,60	45,60	839,20	559,20	280
Тип 16 плитка пола	м2																		0,00	0	0
Тип 16 плинтус	п.м.			5,40	2,70	2,70	2,70	2,70	2,70	2,70	2,70	2,70	2,70	2,70	2,70	2,70	2,70	2,70	43,20	43,2	0
Тип 17 плитка пола	м2			4,00	4,00	4,00	4,00	4,00	4,00	4,00	4,00	4,00	4,00	4,00	4,00	4,00	4,00	4,00	60,00	60	0
Тип 17 плинтус	п.м.																		0,00	0	0
Тип 73 плитка	м2				8,50														8,50	8,5	0
Тип 73 стяжка	м2																		0,00	0	0
Тип 73 плитка	м2	8,60	8,60																17,20	7,40	9,8
Тип 73 стяжка	м2	8,60	8,60																17,20	17,2	0
Тип 73* плитка	м2	7,90	7,90																15,80	15,8	0
Тип 76 стяжка	м2	7,90	7,90																15,80	15,8	0
Тип А плитка пола	м2				8,50	8,50	8,50	8,50	8,50	8,50	8,50	8,50	8,50	8,50	8,50	8,50	8,50	8,50	119,00	37,00	82
Тип А плинтус	п.м.																		0,00	0	0
Затирка швов пол	м2	81,50	81,50	41,80	53,90	54,30	54,30	54,30	54,30	54,30	54,30	54,30	54,30	54,30	54,30	54,30	54,30	54,30	964,60	615,60	349
Затирка швов плинтус	п.м.	85,80	85,80	51,00	51,30	52,30	52,30	52,30	52,30	52,30	52,30	52,30	52,30	52,30	52,30	52,30	52,30	52,30	953,80	953,80	0
Ремонт ступеней	м2	8,82	8,82	8,82	8,82	8,82	8,82	8,82	8,82	8,82	8,82	8,82	8,82	8,82	8,82	8,82	8,82	8,82	149,94	0	149,94
Демонтаж поврежденных керамических плиток	м2	2,94	2,94	2,94	2,94	2,94	2,94	2,94	2,94	2,94	2,94	2,94	2,94	2,94	2,94	2,94	2,94	2,94	49,98	0	49,98
ПОТОЛКИ																					
Улучшенная окраска водоэмульсионным составом по подготовленной поверхности (белый)	м2	41,50	41,50	132,00	132,00	132,00	132,00	132,00	132,00	132,00	132,00	132,00	132,00	132,00	132,00	132,00	132,00	132,00	2063,00	0,00	2063,00
Улучшенная окраска водоэмульсионным составом за 2 раза по подготовленной поверхности (белый)	м2	6,40	6,40	16,80	16,80	16,80	16,80	16,80	16,80	16,80	16,80	16,80	16,80	16,80	16,80	16,80	16,80	16,80	264,80	0	264,80
Подготовка под окраску	м2	89,40	89,40	148,80	148,80	148,80	148,80	148,80	148,80	148,80	148,80	148,80	148,80	148,80	148,80	148,80	148,80	148,80	2410,80	1210	1200,80
Коммуникационные трубы под потолком защитить по месту гипсокартонным коробом	м2		0,80	0,80	0,80	0,80	0,80	0,80	0,80	0,80	0,80	0,80	0,80	0,80	0,80	0,80	0,80	0,80	12,80	12,8	0

Устройство потолка с каркасом из ГКЛ	м2	1,94	1,94	1,94	1,94	1,94	1,94	1,94	1,94	1,94	1,94	1,94	1,94	1,94	1,94	1,94	1,94	1,94	32,98	0	32,98
Установка потолочного карниза	м.п	2,65	2,65	2,65	2,65	2,65	2,65	2,65	2,65	2,65	2,65	2,65	2,65	2,65	2,65	2,65	2,65	2,65	45,05	0	45,05
Окраска потолочного карниза	м2	0,65	0,65	0,65	0,65	0,65	0,65	0,65	0,65	0,65	0,65	0,65	0,65	0,65	0,65	0,65	0,65	0,65	11,05		11,05
СТЕНЫ																					
Улучшенная окраска акриловой водно-дисперсионной краской за 2 раза по подготовленной поверхности	м2	144,10	144,10	46,40	54,40	54,40	54,40	54,40	54,40	54,40	54,40	54,40	54,40	54,40	54,40	54,40	54,40	54,40	1096,20	0,00	1096,2
Простая окраска водоземлюсионным составом по подготовленной поверхности	м2	92,00	92,00	88,20	106,00	106,00	106,00	106,00	106,00	106,00	106,00	106,00	106,00	106,00	106,00	106,00	106,00	106,00	1756,20	0,00	1756,2
Простая окраска водоземлюсионным составом за 2 раза по подготовленной поверхности	м2	25,60	25,60	15,80	78,80	78,80	78,80	78,80	78,80	78,80	78,80	78,80	78,80	78,80	78,80	78,80	78,80	78,80	1170,20	0,00	1170,20
Подготовка под окраску	м2	315,90	315,90	150,40	239,20	239,20	239,20	239,20	239,20	239,20	239,20	239,20	239,20	239,20	239,20	239,20	239,20	239,20	4131,00	2030,00	2101
Утепление минераловатным утеплителем 80 мм	м2	28,60	28,60	28,60	28,60	28,60	28,60	28,60	28,60	28,60	28,60	28,60	28,60	28,60	28,60	28,60	28,60	28,60	486,20	486,2	0
Штукатурка по утеплителю	м2	28,60	28,60	28,60	28,60	28,60	28,60	28,60	28,60	28,60	28,60	28,60	28,60	28,60	28,60	28,60	28,60	28,60	486,20		486,20
Штукатурка по газоблоку	м2	93,00	93,00	93,00	93,00	93,00	93,00	93,00	93,00	93,00	93,00	93,00	93,00	93,00	93,00	93,00	93,00	93,00	1581,00	931,00	650,00
Декоративная цифра номера этажа	м2	2,00	2,00	2,00	2,00	2,00	2,00	2,00	2,00	2,00	2,00	2,00	2,00	2,00	2,00	2,00	2,00	2,00	34,00	0	34
Покраска стен фактурной краской "Вертикальный короед"	м2	3,70	3,70	3,70	3,70	3,70	3,70	3,70	3,70	3,70	3,70	3,70	3,70	3,70	3,70	3,70	3,70	3,70	62,90	0	62,9
Покраска монтажного бокса фактурной краской "Вертикальный короед"	м2																		113,30	0	113,3
Логотип "Солнечная система"	шт																		17,00	0	17
Решетка ОВ наличие	шт	1,00	1,00	1,00	1,00	1,00	1,00	1,00	1,00	1,00	1,00	1,00	1,00	1,00	1,00	1,00	1,00	1,00	17,00	0	17
Решетка коробка ПДУ наличие	шт	1,00	1,00	1,00	1,00	1,00	1,00	1,00	1,00	1,00	1,00	1,00	1,00	1,00	1,00	1,00	1,00	1,00	17,00	0	17
Окраска пожарных стоек	п.м.	6,00	6,00	6,00	6,00	6,00	6,00	6,00	6,00	6,00	6,00	6,00	6,00	6,00	6,00	6,00	6,00	6,00	102,00	0	102
Отверстия тщательно заделать несгораемым материалом, соответствующим классу огнестойкости пересекаемой преграды	м2	0,09	0,09	0,09	0,09	0,09	0,09	0,09	0,09	0,09	0,09	0,09	0,09	0,09	0,09	0,09	0,09	0,09	1,53	0	1,53
Декоративное панно (фотообои)	шт																		1,00	0	1
Установка и монтаж почтовых ящиков	шт																		10,00	0	10
Установка стек крепления колясок	шт																		2,00	0	2

Устройство облицовки стен из керамической плитки	м2	6,24	6,24	6,24	6,24	6,24	6,24	6,24	6,24	6,24	6,24	6,24	6,24	6,24	6,24	6,24	6,24	6,24	106	0	106
Устройство первого ряда из пазогребневых плит	м3	0,39	0,39	0,39	0,39	0,39	0,39	0,39	0,39	0,39	0,39	0,39	0,39	0,39	0,39	0,39	0,39	0,39	6,63	4,63	2
Кладка из газоблока	м3	0,47	0,47	0,47	0,47	0,47	0,47	0,47	0,47	0,47	0,47	0,47	0,47	0,47	0,47	0,47	0,47	0,47	7,99	1,99	6
Штукатурка дверных откосов	п.м.	57,64	57,64	57,64	57,64	57,64	57,64	57,64	57,64	57,64	57,64	57,00	57,64	57,64	57,64	57,64	57,64	57,64	980,00	0	980,00
Стены и облицовка из ГКЛ	м2	2,94	2,94	2,94	2,94	2,94	2,94	2,94	2,94	2,94	2,94	2,94	2,94	2,94	2,94	2,94	2,94	2,94	49,98	0	49,98
Замена стеклопакетов (битые)- 30м2	м2																				
Установка фурнитуры 100%																					
Штукатурка оконных откосов	м2																		560,00	160	400
ОТОПЛЕНИЕ																					
Наличие конвектора отопления	шт																				
Запорная арматура	к-т																				
Окраска стояков отопления	м2	1,03	1,03	1,03	1,03	1,03	1,03	1,03	1,03	1,03	1,03	1,03	1,03	1,03	1,03	1,03	1,03	1,03	17,51	0	17,51
МЕТАЛЛИЧЕСКИЕ ОГРАЖДЕНИЯ ЛЕСТНИЦ																					
ОГ-1 Покрытие грунтовкой ГФ-021 за 2 раза	м2																		3,63	0	3,63
ОГ-1 Окраска эмалью ПФ-115 за 2 раза	м2																		3,63	0	3,63
ОГ-2 Покрытие грунтовкой ГФ-021 за 2 раза	м2																		2,47	0	2,47
ОГ-2 Окраска эмалью ПФ-115 за 2 раза	м2																		2,47	0	2,47
ОГ-3 Покрытие грунтовкой ГФ-021 за 2 раза	м2																		42,50	0	42,50
ОГ-3 Окраска эмалью ПФ-115 за 2 раза	м2																		42,50	0	42,50
ОГ-4,1 Покрытие грунтовкой ГФ-021 за 2 раза	м2																		3,17	0	3,17
ОГ-4,1 Окраска эмалью ПФ-115 за 2 раза	м2																		3,17	0	3,17
ОГ-5 Покрытие грунтовкой ГФ-021 за 2 раза	м2																		3,26	0	3,26
ОГ-5 Окраска эмалью ПФ-115 за 2 раза	м2																		3,26	0	3,26
ОГ-6 Покрытие грунтовкой ГФ-021 за 2 раза	м2																		3,06	0	3,06
ОГ-6 Окраска эмалью ПФ-115 за 2 раза	м2																		3,06	0	3,06

ОГ-7,1 Покрытие грунтовкой ГФ-021 за 2 раза	м2																			3,11	0	3,11	
ОГ-7,1 Окраска эмалью ПФ-115 за 2 раза	м2																				3,11	0	3,11
ОГ-9 Покрытие грунтовкой ГФ-021 за 2 раза	м2																				7,73	0	7,73
ОГ-9 Окраска эмалью ПФ-115 за 2 раза	м2																				7,73	0	7,73
ОГ-10 Покрытие грунтовкой ГФ-021 за 2 раза	м2																				3,43	0	3,43
ОГ-10 Окраска эмалью ПФ-115 за 2 раза	м2																				3,43	0	3,43
МУСОРОПРОВОД																							
Наличие трубопровода мусоросборника	п.м	2,82	2,82	2,82	2,82	2,82	2,82	2,82	2,82	2,82	2,82	2,82	2,82	2,82	2,82	2,82	2,82	2,82	2,82	2,82	47,94	47,94	0
Приемный клапан мусоросборника	шт	1,00	1,00	1,00	1,00	1,00	1,00	1,00	1,00	1,00	1,00	1,00	1,00	1,00	1,00	1,00	1,00	1,00	1,00	1,00	17,00	17	0
Окраска металлического клапана мусоросборника	шт	1,00	1,00	1,00	1,00	1,00	1,00	1,00	1,00	1,00	1,00	1,00	1,00	1,00	1,00	1,00	1,00	1,00	1,00	1,00	17,00	17	0
СПСМ мусоропровода	шт	1,00	1,00	1,00	1,00	1,00	1,00	1,00	1,00	1,00	1,00	1,00	1,00	1,00	1,00	1,00	1,00	1,00	1,00	1,00	17,00	17	0
Окраска СПСМ мусоропровода	шт	1,00	1,00	1,00	1,00	1,00	1,00	1,00	1,00	1,00	1,00	1,00	1,00	1,00	1,00	1,00	1,00	1,00	1,00	1,00	17,00	17	0
ВЕНТИЛЯЦИЯ																							
Наличие вентиляционной решётки	шт	1,00	1,00	1,00	1,00	1,00	1,00	1,00	1,00	1,00	1,00	1,00	1,00	1,00	1,00	1,00	1,00	1,00	1,00	1,00	17,00	0	17
ЛИФТЫ																							
Кнопка лифта	шт	1,00	1,00	1,00	1,00	1,00	1,00	1,00	1,00	1,00	1,00	1,00	1,00	1,00	1,00	1,00	1,00	1,00	1,00	1,00	17,00	0	17
Лифтовые порталы (обрамление)	шт	2,00	2,00	2,00	2,00	2,00	2,00	2,00	2,00	2,00	2,00	2,00	2,00	2,00	2,00	2,00	2,00	2,00	2,00	2,00	34,00	0	34
Вывоз строительного мусора	м3																				34,00	0	34

Секция №3

Наименование элемента/ работ	Ед. изм	1 ЭТАЖ	2 ЭТАЖ	3 ЭТАЖ	4 ЭТАЖ	5 ЭТАЖ	6 ЭТАЖ	7 ЭТАЖ	8 ЭТАЖ	9 ЭТАЖ	10 ЭТАЖ	11 ЭТАЖ	12 ЭТАЖ	13 ЭТАЖ	14 ЭТАЖ	15 ЭТАЖ	16 ЭТАЖ	17 ЭТАЖ	Итого	Выполнено	Выполнить
ПОЛЫ																					
Тип 10 плитка пола	м2	7,60	7,60		3,60	4,00	4,00	4,00	4,00	4,00	4,00	4,00	4,00	4,00	4,00	4,00	4,00	4,00	70,80	21,80	49
Тип 10 плинтус	п.м.	8,20	8,20		3,00	4,00	4,00	4,00	4,00	4,00	4,00	4,00	4,00	4,00	4,00	4,00	4,00	4,00	71,40	71,4	0
Тип 13 гидроизоляция	м2	12,70	12,70	15,60	15,60	15,60	15,60	15,60	15,60	15,60	15,60	15,60	15,60	15,60	15,60	15,60	15,60	15,60	259,40	159,4	100
Тип 13 стяжка	м2	12,70	12,70	15,60	15,60	15,60	15,60	15,60	15,60	15,60	15,60	15,60	15,60	15,60	15,60	15,60	15,60	15,60	259,40	159,4	100
Тип 13 плинтус	п.м.																		0,00	0	0
Тип 15Б плитка пола	м2	57,40	57,40	37,80	37,80	37,80	37,80	37,80	37,80	37,80	37,80	37,80	37,80	37,80	37,80	37,80	37,80	37,80	681,80	560,00	121,8
Тип 15Б стяжка	м2	57,40	57,40	37,80	37,80	37,80	37,80	37,80	37,80	37,80	37,80	37,80	37,80	37,80	37,80	37,80	37,80	37,80	681,80	681,80	0
Тип 15Б плинтус	п.м.	77,60	77,60	45,60	45,60	45,60	45,60	45,60	45,60	45,60	45,60	45,60	45,60	45,60	45,60	45,60	45,60	45,60	839,20	363,20	476
Тип 16 плитка пола	м2																		0,00	0	0
Тип 16 плинтус	п.м.			5,40	2,70	2,70	2,70	2,70	2,70	2,70	2,70	2,70	2,70	2,70	2,70	2,70	2,70	2,70	43,20	43,2	0
Тип 17 плитка пола	м2			4,00	4,00	4,00	4,00	4,00	4,00	4,00	4,00	4,00	4,00	4,00	4,00	4,00	4,00	4,00	60,00	60	0
Тип 17 плинтус	п.м.																		0,00	0	0
Тип 73 плитка	м2				8,50														8,50	8,5	0
Тип 73 стяжка	м2																		0,00	0	0
Тип 73 плитка	м2	8,60	8,60																17,20	7,40	9,8
Тип 73 стяжка	м2	8,60	8,60																17,20	17,2	0
Тип 73* плитка	м2	7,90	7,90																15,80	15,8	0
Тип 76 стяжка	м2	7,90	7,90																15,80	15,8	0
Тип А плитка пола	м2				8,50	8,50	8,50	8,50	8,50	8,50	8,50	8,50	8,50	8,50	8,50	8,50	8,50	8,50	119,00	48,00	71
Тип А плинтус	п.м.																		0,00	0	0
Затирка швов пол	м2	81,50	81,50	41,80	53,90	54,30	54,30	54,30	54,30	54,30	54,30	54,30	54,30	54,30	54,30	54,30	54,30	54,30	964,60	442,60	522
Затирка швов плинтус	п.м.	85,80	85,80	51,00	51,30	52,30	52,30	52,30	52,30	52,30	52,30	52,30	52,30	52,30	52,30	52,30	52,30	52,30	953,80	953,80	0
Ремонт ступеней	м2	8,82	8,82	8,82	8,82	8,82	8,82	8,82	8,82	8,82	8,82	8,82	8,82	8,82	8,82	8,82	8,82	8,82	149,94	0	149,94
Демонтаж поврежденных керамических плиток	м2	2,94	2,94	2,94	2,94	2,94	2,94	2,94	2,94	2,94	2,94	2,94	2,94	2,94	2,94	2,94	2,94	2,94	49,98	0	49,98
ПОТОЛКИ																					
Улучшенная окраска вододисперсионным составом по подготовленной поверхности (белый)	м2	41,50	41,50	132,00	132,00	132,00	132,00	132,00	132,00	132,00	132,00	132,00	132,00	132,00	132,00	132,00	132,00	132,00	2063,00	0,00	2063
Улучшенная окраска вододисперсионным составом за 2 раза по подготовленной поверхности (белый)	м2	6,40	6,40	16,80	16,80	16,80	16,80	16,80	16,80	16,80	16,80	16,80	16,80	16,80	16,80	16,80	16,80	16,80	264,80	0	264,8
Подготовка под окраску	м2	89,40	89,40	148,80	148,80	148,80	148,80	148,80	148,80	148,80	148,80	148,80	148,80	148,80	148,80	148,80	148,80	148,80	2410,80	1200	1210,80
Коммуникационные трубы под потолком зашить по месту гипскартонным коробом	м2		0,80	0,80	0,80	0,80	0,80	0,80	0,80	0,80	0,80	0,80	0,80	0,80	0,80	0,80	0,80	0,80	12,80	0	12,8

Устройство потолка с каркасом из ГКЛ	м2	1,94	1,94	1,94	1,94	1,94	1,94	1,94	1,94	1,94	1,94	1,94	1,94	1,94	1,94	1,94	1,94	1,94	32,98	0	32,98
Установка потолочного карниза	м.п.	2,65	2,65	2,65	2,65	2,65	2,65	2,65	2,65	2,65	2,65	2,65	2,65	2,65	2,65	2,65	2,65	2,65	45,05	0	45,05
Окраска потолочного карниза	м2	0,65	0,65	0,65	0,65	0,65	0,65	0,65	0,65	0,65	0,65	0,65	0,65	0,65	0,65	0,65	0,65	0,65	11,05	0	11,05
СТЕНЫ																					
Улучшенная окраска акриловой водно-дисперсионной краской за 2 раза по подготовленной поверхности	м2	144,10	144,10	46,40	54,40	54,40	54,40	54,40	54,40	54,40	54,40	54,40	54,40	54,40	54,40	54,40	54,40	54,40	1096,20	0,00	1096,20
Простая окраска водоземлюсионным составом по подготовленной поверхности	м2	92,00	92,00	88,20	106,00	106,00	106,00	106,00	106,00	106,00	106,00	106,00	106,00	106,00	106,00	106,00	106,00	106,00	1756,20	0,00	1756,20
Простая окраска водоземлюсионным составом за 2 раза по подготовленной поверхности	м2	25,60	25,60	15,80	78,80	78,80	78,80	78,80	78,80	78,80	78,80	78,80	78,80	78,80	78,80	78,80	78,80	78,80	1170,20	0,00	1170,20
Подготовка под окраску	м2	315,90	315,90	150,40	239,20	239,20	239,20	239,20	239,20	239,20	239,20	239,20	239,20	239,20	239,20	239,20	239,20	239,20	4131,00	2050,00	2081,00
Утепление минераловатным утеплителем 80 мм	м2	28,60	28,60	28,60	28,60	28,60	28,60	28,60	28,60	28,60	28,60	28,60	28,60	28,60	28,60	28,60	28,60	28,60	486,20	486,2	0
Штукатурка по утеплителю	м2	28,60	28,60	28,60	28,60	28,60	28,60	28,60	28,60	28,60	28,60	28,60	28,60	28,60	28,60	28,60	28,60	28,60	486,20	0	486,20
Штукатурка по газоблоку	м2	93,00	93,00	93,00	93,00	93,00	93,00	93,00	93,00	93,00	93,00	93,00	93,00	93,00	93,00	93,00	93,00	93,00	1581,00	981,00	600,00
Декоративная цифра номера этажа	м2	2,00	2,00	2,00	2,00	2,00	2,00	2,00	2,00	2,00	2,00	2,00	2,00	2,00	2,00	2,00	2,00	2,00	34,00	0	34
Покраска стен фактурной краской "Вертикальный короед"	м2	3,70	3,70	3,70	3,70	3,70	3,70	3,70	3,70	3,70	3,70	3,70	3,70	3,70	3,70	3,70	3,70	3,70	62,90	0	62,9
Покраска монтажного бокса фактурной краской "Вертикальный короед"	м2																		113,30	0	113,3
Логотип "Солнечная система"	шт																		17,00	0	17
Решетка ОВ наличие	шт	1,00	1,00	1,00	1,00	1,00	1,00	1,00	1,00	1,00	1,00	1,00	1,00	1,00	1,00	1,00	1,00	1,00	17,00	0	17
Решетка коробка ПДУ наличие	шт	1,00	1,00	1,00	1,00	1,00	1,00	1,00	1,00	1,00	1,00	1,00	1,00	1,00	1,00	1,00	1,00	1,00	17,00	0	17
Окраска пожарных стоек	п.м.	6,00	6,00	6,00	6,00	6,00	6,00	6,00	6,00	6,00	6,00	6,00	6,00	6,00	6,00	6,00	6,00	6,00	102,00	0	102
Отверстия тщательно заделать несгораемым материалом, соответствующим классу огнестойкости пересекаемой преграды	м2	0,09	0,09	0,09	0,09	0,09	0,09	0,09	0,09	0,09	0,09	0,09	0,09	0,09	0,09	0,09	0,09	0,09	1,53	0	1,53
Декоративное панно (фотообои)	шт																		1	0	1
Установка и монтаж почтовых ящиков	шт																		10	0	10
Установка стек крепления колясок	шт																		3	0	3

Устройство облицовки стен из керамической плитки	м2																		102,00	0	102
Устройство первого ряда из пазогребневых плит	м3	0,38	0,38	0,38	0,38	0,38	0,38	0,38	0,38	0,38	0,38	0,38	0,38	0,38	0,38	0,38	0,38	0,38	6,46	4,46	2
Кладка из газоблока	м3																		8,50	2,5	6,00
Штукатурка откосов	п.м.																		980,00	0	980,00
Стены облицовка из ГКЛ	м2	2,94	2,94	2,94	2,94	2,94	2,94	2,94	2,94	2,94	2,94	2,94	2,94	2,94	2,94	2,94	2,94	2,94	49,98	0	49,98
																					0
Замена стеклопакетов (битые) 30м2	м2																		30,00		30
Установка фурнитуры 100%																					
Штукатурка оконных откосов	м2																		560,00	160	400
ОТОПЛЕНИЕ																					
Наличие конвектора отопления	шт																				
Запорная арматура	к-т																				
Окраска стояков отопления	м2	1,03	1,03	1,03	1,03	1,03	1,03	1,03	1,03	1,03	1,03	1,03	1,03	1,03	1,03	1,03	1,03	1,03	17,51	0	17,51
МЕТАЛЛИЧЕСКИЕ ОГРАЖДЕНИЯ ЛЕСТНИЦ																					
ОГ-1 Покрытие грунтовкой ГФ-021 за 2 раза	м2																		3,63	0	3,63
ОГ-1 Окраска эмалью ПФ-115 за 2 раза	м2																		3,63	0	3,63
ОГ-2 Покрытие грунтовкой ГФ-021 за 2 раза	м2																		2,47	0	2,47
ОГ-2 Окраска эмалью ПФ-115 за 2 раза	м2																		2,47	0	2,47
ОГ-3 Покрытие грунтовкой ГФ-021 за 2 раза	м2																		42,50	0	42,50
ОГ-3 Окраска эмалью ПФ-115 за 2 раза	м2																		42,50	0	42,50
ОГ-4,1 Покрытие грунтовкой ГФ-021 за 2 раза	м2																		3,17	0	3,17
ОГ-4,1 Окраска эмалью ПФ-115 за 2 раза	м2																		3,17	0	3,17
ОГ-5 Покрытие грунтовкой ГФ-021 за 2 раза	м2																		3,26	0	3,26
ОГ-5 Окраска эмалью ПФ-115 за 2 раза	м2																		3,26	0	3,26
ОГ-6 Покрытие грунтовкой ГФ-021 за 2 раза	м2																		3,06	0	3,06
ОГ-6 Окраска эмалью ПФ-115 за 2 раза	м2																		3,06	0	3,06

ОГ-7,1 Покрытие грунтовкой ГФ-021 за 2 раза	м2																			3,11	0	3,11
ОГ-7,1 Окраска эмалью ПФ-115 за 2 раза	м2																			3,11	0	3,11
ОГ-9 Покрытие грунтовкой ГФ-021 за 2 раза	м2																			7,73	0	7,73
ОГ-9 Окраска эмалью ПФ-115 за 2 раза	м2																			7,73	0	7,73
ОГ-10 Покрытие грунтовкой ГФ-021 за 2 раза	м2																			3,43	0	3,43
ОГ-10 Окраска эмалью ПФ-115 за 2 раза	м2																			3,43	0	3,43
МУСОРОПРОВОД																						
Наличие трубопровода мусоросборника	п.м.	2,82	2,82	2,82	2,82	2,82	2,82	2,82	2,82	2,82	2,82	2,82	2,82	2,82	2,82	2,82	2,82	2,82	2,82	47,94	47,94	0
Приемный клапан мусоросборника	шт	1,00	1,00	1,00	1,00	1,00	1,00	1,00	1,00	1,00	1,00	1,00	1,00	1,00	1,00	1,00	1,00	1,00	1,00	17,00	17	0
Окраска металлического клапана мусоросборника	шт	1,00	1,00	1,00	1,00	1,00	1,00	1,00	1,00	1,00	1,00	1,00	1,00	1,00	1,00	1,00	1,00	1,00	1,00	17,00	17	0
СПСМ мусоропровода	шт	1,00	1,00	1,00	1,00	1,00	1,00	1,00	1,00	1,00	1,00	1,00	1,00	1,00	1,00	1,00	1,00	1,00	1,00	17,00	17	0
Окраска СПСМ мусоропровода	шт	1,00	1,00	1,00	1,00	1,00	1,00	1,00	1,00	1,00	1,00	1,00	1,00	1,00	1,00	1,00	1,00	1,00	1,00	17,00	17	0
ВЕНТИЛЯЦИЯ																						
Наличие вентиляционной решетки	шт	1,00	1,00	1,00	1,00	1,00	1,00	1,00	1,00	1,00	1,00	1,00	1,00	1,00	1,00	1,00	1,00	1,00	1,00	17,00	0	17
ЛИФТЫ																						
Кнопка лифта	шт	1,00	1,00	1,00	1,00	1,00	1,00	1,00	1,00	1,00	1,00	1,00	1,00	1,00	1,00	1,00	1,00	1,00	1,00	17,00	0	17
Лифтовые порталы (обрамление)	шт	2,00	2,00	2,00	2,00	2,00	2,00	2,00	2,00	2,00	2,00	2,00	2,00	2,00	2,00	2,00	2,00	2,00	2,00	34,00	0	34
Вывос строительного мусора	м3																			32,60	0	32,6

Секция №4

Наименование элемента/ работ	Ед. изм	1 ЭТАЖ	2 ЭТАЖ	3 ЭТАЖ	4 ЭТАЖ	5 ЭТАЖ	6 ЭТАЖ	7 ЭТАЖ	8 ЭТАЖ	9 ЭТАЖ	10 ЭТАЖ	11 ЭТАЖ	12 ЭТАЖ	13 ЭТАЖ	14 ЭТАЖ	15 ЭТАЖ	16 ЭТАЖ	17 ЭТАЖ	Итого	Выполнено	Выполнить	
ПОЛЫ																						
Тип 10 плитка пола	м2	7,60	7,60		3,60	4,00	4,00	4,00	4,00	4,00	4,00	4,00	4,00	4,00	4,00	4,00	4,00	4,00	4,00	70,80	70,8	0
Тип 10 плинтус	п.м.	8,20	8,20		3,00	4,00	4,00	4,00	4,00	4,00	4,00	4,00	4,00	4,00	4,00	4,00	4,00	4,00	4,00	71,40	71,4	0
Тип 13 гидроизоляция	м2	12,70	12,70	15,60	15,60	15,60	15,60	15,60	15,60	15,60	15,60	15,60	15,60	15,60	15,60	15,60	15,60	15,60	15,60	259,40	159,4	100
Тип 13 стяжка	м2	12,70	12,70	15,60	15,60	15,60	15,60	15,60	15,60	15,60	15,60	15,60	15,60	15,60	15,60	15,60	15,60	15,60	15,60	259,40	159,4	100
Тип 13 плинтус	п.м.																			0,00	0	0
Тип 15Б плитка пола	м2	57,40	57,40	37,80	37,80	37,80	37,80	37,80	37,80	37,80	37,80	37,80	37,80	37,80	37,80	37,80	37,80	37,80	37,80	681,80	541,80	140
Тип 15Б стяжка	м2	57,40	57,40	37,80	37,80	37,80	37,80	37,80	37,80	37,80	37,80	37,80	37,80	37,80	37,80	37,80	37,80	37,80	37,80	681,80	681,80	0
Тип 15Б плинтус	п.м.	77,60	77,60	45,60	45,60	45,60	45,60	45,60	45,60	45,60	45,60	45,60	45,60	45,60	45,60	45,60	45,60	45,60	45,60	839,20	589,20	250
Тип 16 плитка пола	м2																			0,00	0	0
Тип 16 плинтус	п.м.			5,40	2,70	2,70	2,70	2,70	2,70	2,70	2,70	2,70	2,70	2,70	2,70	2,70	2,70	2,70	2,70	43,20	43,2	0
Тип 17 плитка пола	м2			4,00	4,00	4,00	4,00	4,00	4,00	4,00	4,00	4,00	4,00	4,00	4,00	4,00	4,00	4,00	4,00	60,00	60	0
Тип 17 плинтус	п.м.																			0,00	0	0
Тип 73 плитка	м2				8,50															8,50	8,5	0
Тип 73 стяжка	м2																			0,00	0	0
Тип 73 плитка	м2	8,60	8,60																	17,20	7,40	9,8
Тип 73 стяжка	м2	8,60	8,60																	17,20	17,2	0
Тип 73* плитка	м2	7,90	7,90																	15,80	15,8	0
Тип 76 стяжка	м2	7,90	7,90																	15,80	15,8	0
Тип А плитка пола	м2				8,50	8,50	8,50	8,50	8,50	8,50	8,50	8,50	8,50	8,50	8,50	8,50	8,50	8,50	8,50	119,00	48,00	71
Тип А плинтус	п.м.																			0,00	0	0
Затирка швов пол	м2	81,50	81,50	41,80	53,90	54,30	54,30	54,30	54,30	54,30	54,30	54,30	54,30	54,30	54,30	54,30	54,30	54,30	54,30	964,60	483,60	481
Затирка швов плинтус	п.м.	85,80	85,80	51,00	51,30	52,30	52,30	52,30	52,30	52,30	52,30	52,30	52,30	52,30	52,30	52,30	52,30	52,30	52,30	953,80	953,80	0
Ремонт ступеней	м2	8,82	8,82	8,82	8,82	8,82	8,82	8,82	8,82	8,82	8,82	8,82	8,82	8,82	8,82	8,82	8,82	8,82	8,82	149,94	0	59,00
Демонтаж поврежденных керамических плиток	м2	2,94	2,94	2,94	2,94	2,94	2,94	2,94	2,94	2,94	2,94	2,94	2,94	2,94	2,94	2,94	2,94	2,94	2,94	49,98	0	49,98
ПОТОЛКИ																						
Улучшенная окраска водоэмульсионным составом по подготовленной поверхности (белый)	м2	41,50	41,50	132,00	132,00	132,00	132,00	132,00	132,00	132,00	132,00	132,00	132,00	132,00	132,00	132,00	132,00	132,00	132,00	2063,00	0,00	2063
Улучшенная окраска водоэмульсионным составом за 2 раза по подготовленной поверхности (белый)	м2	6,40	6,40	16,80	16,80	16,80	16,80	16,80	16,80	16,80	16,80	16,80	16,80	16,80	16,80	16,80	16,80	16,80	16,80	264,80	0	264,8
Подготовка под окраску	м2	89,40	89,40	148,80	148,80	148,80	148,80	148,80	148,80	148,80	148,80	148,80	148,80	148,80	148,80	148,80	148,80	148,80	148,80	2410,80	1210	1200,80
Коммуникационные трубы под потолком защитить по месту гипсокартонным коробом	м2		0,80	0,80	0,80	0,80	0,80	0,80	0,80	0,80	0,80	0,80	0,80	0,80	0,80	0,80	0,80	0,80	0,80	12,80	12,8	0
Устройство потолка с каркасом из ГКЛ	м2	1,94	1,94	1,94	1,94	1,94	1,94	1,94	1,94	1,94	1,94	1,94	1,94	1,94	1,94	1,94	1,94	1,94	1,94	32,98	0	32,98

Установка потолочного карниза	м.п.	2,65	2,65	2,65	2,65	2,65	2,65	2,65	2,65	2,65	2,65	2,65	2,65	2,65	2,65	2,65	2,65	2,65	45,05	0	45,05
Окраска потолочного карниза	м2	0,65	0,65	0,65	0,65	0,65	0,65	0,65	0,65	0,65	0,65	0,65	0,65	0,65	0,65	0,65	0,65	0,65	11,05	0	11,05
СТЕНЫ																					
Улучшенная окраска акриловой водно-дисперсионной краской за 2 раза по подготовленной поверхности	м2	144,10	144,10	46,40	54,40	54,40	54,40	54,40	54,40	54,40	54,40	54,40	54,40	54,40	54,40	54,40	54,40	54,40	1096,20	0,00	1096,2
Простая окраска вододисперсионным составом по подготовленной поверхности	м2	92,00	92,00	88,20	106,00	106,00	106,00	106,00	106,00	106,00	106,00	106,00	106,00	106,00	106,00	106,00	106,00	106,00	1756,20	0,00	1756,2
Простая окраска вододисперсионным составом за 2 раза по подготовленной поверхности	м2	25,60	25,60	15,80	78,80	78,80	78,80	78,80	78,80	78,80	78,80	78,80	78,80	78,80	78,80	78,80	78,80	78,80	1170,20	0,00	1170,2
Подготовка под окраску	м2	315,90	315,90	150,40	239,20	239,20	239,20	239,20	239,20	239,20	239,20	239,20	239,20	239,20	239,20	239,20	239,20	239,20	4131,00	2050,00	2081,00
Утепление минераловатным утеплителем 80 мм	м2	28,60	28,60	28,60	28,60	28,60	28,60	28,60	28,60	28,60	28,60	28,60	28,60	28,60	28,60	28,60	28,60	28,60	486,20	486,2	0
Штукатурка по утеплителю	м2	28,60	28,60	28,60	28,60	28,60	28,60	28,60	28,60	28,60	28,60	28,60	28,60	28,60	28,60	28,60	28,60	28,60	486,20	0	486,2
Штукатурка по газоблоку	м2	93,00	93,00	93,00	93,00	93,00	93,00	93,00	93,00	93,00	93,00	93,00	93,00	93,00	93,00	93,00	93,00	93,00	1581,00	716,00	865
Декоративная цифра номера этажа	м2	2,00	2,00	2,00	2,00	2,00	2,00	2,00	2,00	2,00	2,00	2,00	2,00	2,00	2,00	2,00	2,00	2,00	34,00	0	34
Покраска стен фактурной краской "Вертикальный короед"	м2	3,70	3,70	3,70	3,70	3,70	3,70	3,70	3,70	3,70	3,70	3,70	3,70	3,70	3,70	3,70	3,70	3,70	62,90	0	62,9
Покраска монтажного бокса фактурной краской "Вертикальный короед"	м2																		110,80	0	110,8
Логотип "Солнечная система"	шт																		17,00	0	17
Решетка ОВ наличие	шт	1,00	1,00	1,00	1,00	1,00	1,00	1,00	1,00	1,00	1,00	1,00	1,00	1,00	1,00	1,00	1,00	1,00	17,00	0	17
Решетка короба ПДУ наличие	шт	1,00	1,00	1,00	1,00	1,00	1,00	1,00	1,00	1,00	1,00	1,00	1,00	1,00	1,00	1,00	1,00	1,00	17,00	0	17
Окраска пожарных стояков	п.м.	6,00	6,00	6,00	6,00	6,00	6,00	6,00	6,00	6,00	6,00	6,00	6,00	6,00	6,00	6,00	6,00	6,00	102,00	0	102
Отверстия тщательно заделать несгораемым материалом, соответствующим классу огнестойкости пересекемой преграды	м2	0,09	0,09	0,09	0,09	0,09	0,09	0,09	0,09	0,09	0,09	0,09	0,09	0,09	0,09	0,09	0,09	0,09	1,53	0	1,53
Декоративное панно (фотообои)	шт																		1,00	0	1
Установка и монтаж почтовых ящиков	шт																		10,00	0	10
Установка стек крепления колясок	шт																		2,00	0	2
Устройство облицовки стен из керамической плитки	м2																		102,00	0	102
Устройство первого ряда из пазогребневых плит	м3	0,38	0,38	0,38	0,38	0,38	0,38	0,38	0,38	0,38	0,38	0,38	0,38	0,38	0,38	0,38	0,38	0,38	6,46	4,46	2

Кладка из газоблока	м3	0,48	0,48	0,48	0,48	0,48	0,48	0,48	0,48	0,48	0,48	0,48	0,48	0,48	0,48	0,48	0,48	0,48	8,16	2,16	6
Установка стоек креплений колясок	шт																		10,00	0	10
Штукатурка откосов	п.м.																		980,00	0	980,00
Стены и облицовка из ГКЛ	м2	2,94	2,94	2,94	2,94	2,94	2,94	2,94	2,94	2,94	2,94	2,94	2,94	2,94	2,94	2,94	2,94	2,94	49,98	0	49,98
Замена стеклопакетов (битые) 30м2	м2																		30,00		30
Установка фурнитуры 100%																					
Штукатурка оконных откосов	м2																		560,00	160	400
ОТОПЛЕНИЕ																					
Наличие конвектора отопления	шт																				
Запорная арматура	к-т																				
Окраска стояков отопления	м2	1,03	1,03	1,03	1,03	1,03	1,03	1,03	1,03	1,03	1,03	1,03	1,03	1,03	1,03	1,03	1,03	1,03	17,51	0	17,51
МЕТАЛЛИЧЕСКИЕ ОГРАЖДЕНИЯ ЛЕСТНИЦ																					
ОГ-1 Покрытие грунтовкой ГФ-021 за 2 раза	м2																		3,63	0	3,63
ОГ-1 Окраска эмалью ПФ-115 за 2 раза	м2																		3,63	0	3,63
ОГ-2 Покрытие грунтовкой ГФ-021 за 2 раза	м2																		2,47	0	2,47
ОГ-2 Окраска эмалью ПФ-115 за 2 раза	м2																		2,47	0	2,47
ОГ-3 Покрытие грунтовкой ГФ-021 за 2 раза	м2																		42,50	0	42,50
ОГ-3 Окраска эмалью ПФ-115 за 2 раза	м2																		42,50	0	42,50
ОГ-4,1 Покрытие грунтовкой ГФ-021 за 2 раза	м2																		3,17	0	3,17
ОГ-4,1 Окраска эмалью ПФ-115 за 2 раза	м2																		3,17	0	3,17
ОГ-5 Покрытие грунтовкой ГФ-021 за 2 раза	м2																		3,26	0	3,26
ОГ-5 Окраска эмалью ПФ-115 за 2 раза	м2																		3,26	0	3,26
ОГ-6 Покрытие грунтовкой ГФ-021 за 2 раза	м2																		3,06	0	3,06
ОГ-6 Окраска эмалью ПФ-115 за 2 раза	м2																		3,06	0	3,06
ОГ-7,1 Покрытие грунтовкой ГФ-021 за 2 раза	м2																		3,11	0	3,11

ОГ-7,1 Окраска эмалью ПФ-115 за 2 раза	м2																			3,11	0	3,11	
ОГ-9 Покрытие грунтовкой ГФ-021 за 2 раза	м2																				7,73	0	7,73
ОГ-9 Окраска эмалью ПФ-115 за 2 раза	м2																				7,73	0	7,73
ОГ-10 Покрытие грунтовкой ГФ-021 за 2 раза	м2																				3,43	0	3,43
ОГ-10 Окраска эмалью ПФ-115 за 2 раза	м2																				3,43	0	3,43
МУСОРОПРОВОД																							
Наличие трубопровода мусоросборника	п.м.	2,82	2,82	2,82	2,82	2,82	2,82	2,82	2,82	2,82	2,82	2,82	2,82	2,82	2,82	2,82	2,82	2,82	2,82	2,82	47,94	47,94	0
Приемный клапан мусоросборника	шт	1,00	1,00	1,00	1,00	1,00	1,00	1,00	1,00	1,00	1,00	1,00	1,00	1,00	1,00	1,00	1,00	1,00	1,00	1,00	17,00	17	0
Окраска металлического клапана мусоросборника	шт	1,00	1,00	1,00	1,00	1,00	1,00	1,00	1,00	1,00	1,00	1,00	1,00	1,00	1,00	1,00	1,00	1,00	1,00	1,00	17,00	17	0
СПСМ мусоропровода	шт	1,00	1,00	1,00	1,00	1,00	1,00	1,00	1,00	1,00	1,00	1,00	1,00	1,00	1,00	1,00	1,00	1,00	1,00	1,00	17,00	17	0
Окраска СПСМ мусоропровода	шт	1,00	1,00	1,00	1,00	1,00	1,00	1,00	1,00	1,00	1,00	1,00	1,00	1,00	1,00	1,00	1,00	1,00	1,00	1,00	17,00	17	0
ВЕНТИЛЯЦИЯ																							
Наличие вентиляционной решётки	шт	1,00	1,00	1,00	1,00	1,00	1,00	1,00	1,00	1,00	1,00	1,00	1,00	1,00	1,00	1,00	1,00	1,00	1,00	1,00	17,00	0	17
ЛИФТЫ																							
Кнопка лифта	шт	1,00	1,00	1,00	1,00	1,00	1,00	1,00	1,00	1,00	1,00	1,00	1,00	1,00	1,00	1,00	1,00	1,00	1,00	1,00	17,00	0	17
Лифтовые порталы (обрамление)	шт	2,00	2,00	2,00	2,00	2,00	2,00	2,00	2,00	2,00	2,00	2,00	2,00	2,00	2,00	2,00	2,00	2,00	2,00	2,00	34,00	0	34
Вывос строительного мусора	м3																				34,00	0	34

Секция №5

Наименование элемента/ работ	Ед. изм	1 ЭТАЖ	2 ЭТАЖ	3 ЭТАЖ	4 ЭТАЖ	5 ЭТАЖ	6 ЭТАЖ	7 ЭТАЖ	8 ЭТАЖ	9 ЭТАЖ	10 ЭТАЖ	11 ЭТАЖ	12 ЭТАЖ	13 ЭТАЖ	14 ЭТАЖ	15 ЭТАЖ	16 ЭТАЖ	17 ЭТАЖ	Итого	Выполнено	Выполнить
ПОЛЫ																					
Тип 10 плитка пола	м2	7,60	7,60		3,60	4,00	4,00	4,00	4,00	4,00	4,00	4,00	4,00	4,00	4,00	4,00	4,00	4,00	70,80	0	70,8
Тип 10 плинтус	п.м.	8,20	8,20		3,00	4,00	4,00	4,00	4,00	4,00	4,00	4,00	4,00	4,00	4,00	4,00	4,00	4,00	71,40	71,4	0
Тип 13 гидроизоляция	м2	12,70	12,70	15,60	15,60	15,60	15,60	15,60	15,60	15,60	15,60	15,60	15,60	15,60	15,60	15,60	15,60	15,60	259,40	159,4	100
Тип 13 стяжка	м2	12,70	12,70	15,60	15,60	15,60	15,60	15,60	15,60	15,60	15,60	15,60	15,60	15,60	15,60	15,60	15,60	15,60	259,40	159,4	100
Тип 13 плинтус	п.м.																		0,00	0	0
Тип 15Б плитка пола	м2	57,40	57,40	37,80	37,80	37,80	37,80	37,80	37,80	37,80	37,80	37,80	37,80	37,80	37,80	37,80	37,80	37,80	681,80	581,80	100
Тип 15Б стяжка	м2	57,40	57,40	37,80	37,80	37,80	37,80	37,80	37,80	37,80	37,80	37,80	37,80	37,80	37,80	37,80	37,80	37,80	681,80	681,80	0
Тип 15Б плинтус	п.м.	77,60	77,60	45,60	45,60	45,60	45,60	45,60	45,60	45,60	45,60	45,60	45,60	45,60	45,60	45,60	45,60	45,60	839,20	560,00	279,2
Тип 16 плитка пола	м2																		0,00	0	0
Тип 16 плинтус	п.м.			5,40	2,70	2,70	2,70	2,70	2,70	2,70	2,70	2,70	2,70	2,70	2,70	2,70	2,70	2,70	43,20	43,2	0
Тип 17 плитка пола	м2			4,00	4,00	4,00	4,00	4,00	4,00	4,00	4,00	4,00	4,00	4,00	4,00	4,00	4,00	4,00	60,00	0	60
Тип 17 плинтус	п.м.																		0,00	0	0
Тип 73 плитка	м2				8,50														8,50	8,5	0
Тип 73 стяжка	м2																		0,00	0	0
Тип 73 плитка	м2	8,60	8,60																17,20	7,40	9,8
Тип 73 стяжка	м2	8,60	8,60																17,20	17,2	0
Тип 73* плитка	м2	7,90	7,90																15,80	15,8	0
Тип 76 стяжка	м2	7,90	7,90																15,80	15,8	0
Тип А плитка пола	м2				8,50	8,50	8,50	8,50	8,50	8,50	8,50	8,50	8,50	8,50	8,50	8,50	8,50	8,50	119,00	48,00	71
Тип А плинтус	п.м.																		0,00	0	0
Затирка швов пол	м2	81,50	81,50	41,80	53,90	54,30	54,30	54,30	54,30	54,30	54,30	54,30	54,30	54,30	54,30	54,30	54,30	54,30	964,60	464,00	500,00
Затирка швов плинтус	п.м.	85,80	85,80	51,00	51,30	52,30	52,30	52,30	52,30	52,30	52,30	52,30	52,30	52,30	52,30	52,30	52,30	52,30	953,80	553,80	400,00
Ремонт ступеней	м2	8,82	8,82	8,82	8,82	8,82	8,82	8,82	8,82	8,82	8,82	8,82	8,82	8,82	8,82	8,82	8,82	8,82	149,94	0	82,00
Демонтаж поврежденных керамических плиток	м2	2,94	2,94	2,94	2,94	2,94	2,94	2,94	2,94	2,94	2,94	2,94	2,94	2,94	2,94	2,94	2,94	2,94	49,98	0	49,98
ПОТОЛКИ																					
Улучшенная окраска водоэмульсионным составом по подготовленной поверхности (белый)	м2	41,50	41,50	132,00	132,00	132,00	132,00	132,00	132,00	132,00	132,00	132,00	132,00	132,00	132,00	132,00	132,00	132,00	2063,00	0,00	2063
Улучшенная окраска водоэмульсионным составом за 2 раза по подготовленной поверхности (белый)	м2	6,40	6,40	16,80	16,80	16,80	16,80	16,80	16,80	16,80	16,80	16,80	16,80	16,80	16,80	16,80	16,80	16,80	264,80	0	264,8
Подготовка под окраску	м2	89,40	89,40	148,80	148,80	148,80	148,80	148,80	148,80	148,80	148,80	148,80	148,80	148,80	148,80	148,80	148,80	148,80	2410,80	1205	1205,80
Коммуникационные трубы под потолком зашить по месту гипсокартонным коробом	м2		0,80	0,80	0,80	0,80	0,80	0,80	0,80	0,80	0,80	0,80	0,80	0,80	0,80	0,80	0,80	0,80	12,80	0	12,8
Устройство потолка с каркасом из ГКЛ	м2	1,94	1,94	1,94	1,94	1,94	1,94	1,94	1,94	1,94	1,94	1,94	1,94	1,94	1,94	1,94	1,94	1,94	32,98	0	32,98

Установка потолочного карниза	м.п.	2,65	2,65	2,65	2,65	2,65	2,65	2,65	2,65	2,65	2,65	2,65	2,65	2,65	2,65	2,65	2,65	2,65	45,05	0	45,05
Окраска карниза	м2	0,65	0,65	0,65	0,65	0,65	0,65	0,65	0,65	0,65	0,65	0,65	0,65	0,65	0,65	0,65	0,65	0,65	11,05	0	11,05
СТЕНЫ																					
Улучшенная окраска акриловой водно-дисперсионной краской за 2 раза по подготовленной поверхности	м2	144,10	144,10	46,40	54,40	54,40	54,40	54,40	54,40	54,40	54,40	54,40	54,40	54,40	54,40	54,40	54,40	54,40	1096,20	0,00	1096,2
Простая окраска водоземлюсионным составом по подготовленной поверхности	м2	92,00	92,00	88,20	106,00	106,00	106,00	106,00	106,00	106,00	106,00	106,00	106,00	106,00	106,00	106,00	106,00	106,00	1756,20	0,00	1756,2
Простая окраска водоземлюсионным составом за 2 раза по подготовленной поверхности	м2	25,60	25,60	15,80	78,80	78,80	78,80	78,80	78,80	78,80	78,80	78,80	78,80	78,80	78,80	78,80	78,80	78,80	1170,20	0,00	1170,2
Подготовка под окраску	м2	315,90	315,90	150,40	239,20	239,20	239,20	239,20	239,20	239,20	239,20	239,20	239,20	239,20	239,20	239,20	239,20	239,20	4131,00	2035,00	2096,00
Утепление минераловатным утеплителем 80 мм	м2	28,60	28,60	28,60	28,60	28,60	28,60	28,60	28,60	28,60	28,60	28,60	28,60	28,60	28,60	28,60	28,60	28,60	486,20	486,2	0
Штукатурка по утеплителю	м2	28,60	28,60	28,60	28,60	28,60	28,60	28,60	28,60	28,60	28,60	28,60	28,60	28,60	28,60	28,60	28,60	28,60	486,20	0	486,2
Штукатурка по газоблоку	м2	93,00	93,00	93,00	93,00	93,00	93,00	93,00	93,00	93,00	93,00	93,00	93,00	93,00	93,00	93,00	93,00	93,00	1581,00	981,00	600
Декоративная цифра номера этажа	м2	2,00	2,00	2,00	2,00	2,00	2,00	2,00	2,00	2,00	2,00	2,00	2,00	2,00	2,00	2,00	2,00	2,00	34,00	0	34
Покраска стен фактурной краской "Вертикальный короед"	м2	3,70	3,70	3,70	3,70	3,70	3,70	3,70	3,70	3,70	3,70	3,70	3,70	3,70	3,70	3,70	3,70	3,70	62,90	0	62,90
Покраска монтажного бокса фактурной краской "Вертикальный короед"	м2																		110,80	0	110,80
Логотип "Солнечная система"	шт																		17,00	0	17
Решетка ОВ наличие	шт	1,00	1,00	1,00	1,00	1,00	1,00	1,00	1,00	1,00	1,00	1,00	1,00	1,00	1,00	1,00	1,00	1,00	17,00	0	17
Решетка короба ПДУ наличие	шт	1,00	1,00	1,00	1,00	1,00	1,00	1,00	1,00	1,00	1,00	1,00	1,00	1,00	1,00	1,00	1,00	1,00	17,00	0	17
Окраска пожарных стояков	п.м.	6,00	6,00	6,00	6,00	6,00	6,00	6,00	6,00	6,00	6,00	6,00	6,00	6,00	6,00	6,00	6,00	6,00	102,00	0	102
Отверстия тщательно заделать несгораемым материалом, соответствующим классу огнестойкости пересекемой преграды	м2	0,09	0,09	0,09	0,09	0,09	0,09	0,09	0,09	0,09	0,09	0,09	0,09	0,09	0,09	0,09	0,09	0,09	1,53	0	1,53
Декоративное панно (фотообои)	шт																		1,00	0	1
Установка и монтаж почтовых ящиков	шт																		10,00	0	10
Установка стек крепления колясок	шт																		2,00	0	2
Устройство облицовки стен из керамической плитки	м2																		105,00	0	105
Устройство первого ряда из пазогребневых плит	м3	0,38	0,38	0,38	0,38	0,38	0,38	0,38	0,38	0,38	0,38	0,38	0,38	0,38	0,38	0,38	0,38	0,38	6,46	4,46	2
Кладка из газоблока	м3	0,48	0,48	0,48	0,48	0,48	0,48	0,48	0,48	0,48	0,48	0,48	0,48	0,48	0,48	0,48	0,48	0,48	8,16	2,16	6

Установка стоек креплений колясок	шт																		10,00	0	10	
Штукатурка дверных откосов	п.м.																		980,00	0	980	
Стены и облицовка из ГКЛ	м2	2,94	2,94	2,94	2,94	2,94	2,94	2,94	2,94	2,94	2,94	2,94	2,94	2,94	2,94	2,94	2,94	2,94	49,98	0	49,98	
Замена стеклопакетов (битые) 30м2	м2																		30,00		30	
Установка фурнитуры 100%																						
Штукатурка оконных откосов	м2																		560,00	160	400	
ОТОПЛЕНИЕ																						
Наличие конвектора отопления	шт																				0	
Запорная арматура	к-т																				0	
Окраска стоек отопления	м2	1,03	1,03	1,03	1,03	1,03	1,03	1,03	1,03	1,03	1,03	1,03	1,03	1,03	1,03	1,03	1,03	1,03	17,51	0	17,51	
МЕТАЛЛИЧЕСКИЕ ОГРАЖДЕНИЯ ЛЕСТНИЦ																						
ОГ-1 Покрытие грунтовкой ГФ-021 за 2 раза	м2																		3,63	0	3,63	
ОГ-1 Окраска эмалью ПФ-115 за 2 раза	м2																		3,63	0	3,63	
ОГ-2 Покрытие грунтовкой ГФ-021 за 2 раза	м2																		2,47	0	2,47	
ОГ-2 Окраска эмалью ПФ-115 за 2 раза	м2																		2,47	0	2,47	
ОГ-3 Покрытие грунтовкой ГФ-021 за 2 раза	м2																		42,50	0	42,50	
ОГ-3 Окраска эмалью ПФ-115 за 2 раза	м2																		42,50	0	42,50	
ОГ-4,1 Покрытие грунтовкой ГФ-021 за 2 раза	м2																		3,17	0	3,17	
ОГ-4,1 Окраска эмалью ПФ-115 за 2 раза	м2																		3,17	0	3,17	
ОГ-5 Покрытие грунтовкой ГФ-021 за 2 раза	м2																		3,26	0	3,26	
ОГ-5 Окраска эмалью ПФ-115 за 2 раза	м2																		3,26	0	3,26	
ОГ-6 Покрытие грунтовкой ГФ-021 за 2 раза	м2																		3,06	0	3,06	
ОГ-6 Окраска эмалью ПФ-115 за 2 раза	м2																		3,06	0	3,06	
ОГ-7,1 Покрытие грунтовкой ГФ-021 за 2 раза	м2																		3,11	0	3,11	
ОГ-7,1 Окраска эмалью ПФ-115 за 2 раза	м2																		3,11	0	3,11	

ОГ-9 Покрытие грунтовкой ГФ-021 за 2 раза	м2																			7,73	0	7,73	
ОГ-9 Окраска эмалью ПФ-115 за 2 раза	м2																				7,73	0	7,73
ОГ-10 Покрытие грунтовкой ГФ-021 за 2 раза	м2																				3,43	0	3,43
ОГ-10 Окраска эмалью ПФ-115 за 2 раза	м2																				3,43	0	3,43
МУСОРОПРОВОД																							
Наличие трубопровода мусоросборника	п.м.	2,82	2,82	2,82	2,82	2,82	2,82	2,82	2,82	2,82	2,82	2,82	2,82	2,82	2,82	2,82	2,82	2,82	2,82	2,82	47,94	47,94	0
Приемный клапан мусоросборника	шт	1,00	1,00	1,00	1,00	1,00	1,00	1,00	1,00	1,00	1,00	1,00	1,00	1,00	1,00	1,00	1,00	1,00	1,00	1,00	17,00	17	0
Окраска металлического клапана мусоросборника	шт	1,00	1,00	1,00	1,00	1,00	1,00	1,00	1,00	1,00	1,00	1,00	1,00	1,00	1,00	1,00	1,00	1,00	1,00	1,00	17,00	17	0
СПСМ мусоропровода	шт	1,00	1,00	1,00	1,00	1,00	1,00	1,00	1,00	1,00	1,00	1,00	1,00	1,00	1,00	1,00	1,00	1,00	1,00	1,00	17,00	17	0
Окраска СПСМ мусоропровода	шт	1,00	1,00	1,00	1,00	1,00	1,00	1,00	1,00	1,00	1,00	1,00	1,00	1,00	1,00	1,00	1,00	1,00	1,00	1,00	17,00	17	0
ВЕНТИЛЯЦИЯ																							
Наличие вентиляционной решётки	шт	1,00	1,00	1,00	1,00	1,00	1,00	1,00	1,00	1,00	1,00	1,00	1,00	1,00	1,00	1,00	1,00	1,00	1,00	1,00	17,00	0	17
ЛИФТЫ																							
Кнопка лифта	шт	1,00	1,00	1,00	1,00	1,00	1,00	1,00	1,00	1,00	1,00	1,00	1,00	1,00	1,00	1,00	1,00	1,00	1,00	1,00	17,00	0	17
Лифтовые порталы (обрамление)	шт	2,00	2,00	2,00	2,00	2,00	2,00	2,00	2,00	2,00	2,00	2,00	2,00	2,00	2,00	2,00	2,00	2,00	2,00	2,00	34,00	0	34
Вывоз строительного мусора	м3																				34,00	0	34

Секция №6

Наименование элемента/ работ	Ед. изм	1 ЭТАЖ	2 ЭТАЖ	3 ЭТАЖ	4 ЭТАЖ	5 ЭТАЖ	6 ЭТАЖ	7 ЭТАЖ	8 ЭТАЖ	9 ЭТАЖ	10 ЭТАЖ	11 ЭТАЖ	12 ЭТАЖ	13 ЭТАЖ	14 ЭТАЖ	15 ЭТАЖ	16 ЭТАЖ	17 ЭТАЖ	Итого	Выполнено	Выполнить	
ПОЛЫ																						
Тип 10 плитка пола	м2	7,60	7,60		3,60	4,00	4,00	4,00	4,00	4,00	4,00	4,00	4,00	4,00	4,00	4,00	4,00	4,00	4,00	70,80	0	70,80
Тип 10 плинтус	п.м.	8,20	8,20		3,00	4,00	4,00	4,00	4,00	4,00	4,00	4,00	4,00	4,00	4,00	4,00	4,00	4,00	4,00	71,40	0	71,4
Тип 13 гидроизоляция	м2	12,70	12,70	15,60	15,60	15,60	15,60	15,60	15,60	15,60	15,60	15,60	15,60	15,60	15,60	15,60	15,60	15,60	15,60	259,40	159,4	100
Тип 13 стяжка	м2	12,70	12,70	15,60	15,60	15,60	15,60	15,60	15,60	15,60	15,60	15,60	15,60	15,60	15,60	15,60	15,60	15,60	15,60	259,40	159,4	100
Тип 13 плинтус	п.м.																			0,00	0	0
Тип 15Б плитка пола	м2	57,40	57,40	37,80	37,80	37,80	37,80	37,80	37,80	37,80	37,80	37,80	37,80	37,80	37,80	37,80	37,80	37,80	37,80	681,80	561,80	120
Тип 15Б стяжка	м2	57,40	57,40	37,80	37,80	37,80	37,80	37,80	37,80	37,80	37,80	37,80	37,80	37,80	37,80	37,80	37,80	37,80	37,80	681,80	411,40	270,4
Тип 15Б плинтус	п.м.	77,60	77,60	45,60	45,60	45,60	45,60	45,60	45,60	45,60	45,60	45,60	45,60	45,60	45,60	45,60	45,60	45,60	45,60	839,20	560,00	279,2
Тип 16 плитка пола	м2																			0,00	0	0
Тип 16 плинтус	п.м.			5,40	2,70	2,70	2,70	2,70	2,70	2,70	2,70	2,70	2,70	2,70	2,70	2,70	2,70	2,70	2,70	43,20	43,2	0
Тип 17 плитка пола	м2			4,00	4,00	4,00	4,00	4,00	4,00	4,00	4,00	4,00	4,00	4,00	4,00	4,00	4,00	4,00	4,00	60,00	0	60
Тип 17 плинтус	п.м.																			0,00	0	0
Тип 73 плитка	м2				8,50															8,50	8,5	0
Тип 73 стяжка	м2																			0,00	0	0
Тип 73 плитка	м2	8,60	8,60																	17,20	6,40	10,8
Тип 73 стяжка	м2	8,60	8,60																	17,20	17,2	0
Тип 73* плитка	м2	7,90	7,90																	15,80	15,8	0
Тип 76 стяжка	м2	7,90	7,90																	15,80	15,8	0
Тип А плитка пола	м2				8,50	8,50	8,50	8,50	8,50	8,50	8,50	8,50	8,50	8,50	8,50	8,50	8,50	8,50	8,50	119,00	119,00	0
Тип А плинтус	п.м.																			0,00	0	0
Затирка швов пол	м2	81,50	81,50	41,80	53,90	54,30	54,30	54,30	54,30	54,30	54,30	54,30	54,30	54,30	54,30	54,30	54,30	54,30	54,30	964,60	0,00	964,60
Затирка швов плинтус	п.м.	85,80	85,80	51,00	51,30	52,30	52,30	52,30	52,30	52,30	52,30	52,30	52,30	52,30	52,30	52,30	52,30	52,30	52,30	953,80	0,00	953,80
Ремонт ступеней	м2	8,82	8,82	8,82	8,82	8,82	8,82	8,82	8,82	8,82	8,82	8,82	8,82	8,82	8,82	8,82	8,82	8,82	8,82	149,94	0	149,94
Демонтаж поврежденных керамических плиток	м2	2,94	2,94	2,94	2,94	2,94	2,94	2,94	2,94	2,94	2,94	2,94	2,94	2,94	2,94	2,94	2,94	2,94	2,94	49,98	0	49,98
ПОТОЛКИ																						
Улучшенная окраска водоэмульсионным составом по подготовленной поверхности (белый)	м2	41,50	41,50	132,00	132,00	132,00	132,00	132,00	132,00	132,00	132,00	132,00	132,00	132,00	132,00	132,00	132,00	132,00	132,00	2063,00	0,00	2063,00
Улучшенная окраска водоэмульсионным составом за 2 раза по подготовленной поверхности (белый)	м2	6,40	6,40	16,80	16,80	16,80	16,80	16,80	16,80	16,80	16,80	16,80	16,80	16,80	16,80	16,80	16,80	16,80	16,80	264,80	0	264,8
Подготовка под окраску	м2	89,40	89,40	148,80	148,80	148,80	148,80	148,80	148,80	148,80	148,80	148,80	148,80	148,80	148,80	148,80	148,80	148,80	148,80	2410,80	1205,4	1205,40
Коммуникационные трубы под потолком защитить по месту гипсокартонным коробом	м2		0,80	0,80	0,80	0,80	0,80	0,80	0,80	0,80	0,80	0,80	0,80	0,80	0,80	0,80	0,80	0,80	0,80	12,80	0	12,8
Устройство потолка с каркасом из ГКЛ	м2	1,94	1,94	1,94	1,94	1,94	1,94	1,94	1,94	1,94	1,94	1,94	1,94	1,94	1,94	1,94	1,94	1,94	1,94	32,98	0	32,98

Установка потолочного карниза	м.п.	2,64	2,64	2,64	2,64	2,64	2,64	2,64	2,64	2,64	2,64	2,64	2,64	2,64	2,64	2,64	2,64	2,64	44,88	0	44,88
Окраска потолочного карниза	м2	0,65	0,65	0,65	0,65	0,65	0,65	0,65	0,65	0,65	0,65	0,65	0,65	0,65	0,65	0,65	0,65	0,65	11,05		11,05
СТЕНЫ																					
Улучшенная окраска акриловой водно-дисперсионной краской за 2 раза по подготовленной поверхности	м2	144,10	144,10	46,40	54,40	54,40	54,40	54,40	54,40	54,40	54,40	54,40	54,40	54,40	54,40	54,40	54,40	54,40	1096,20	0,00	1096,2
Простая окраска вододисперсионным составом по подготовленной поверхности	м2	92,00	92,00	88,20	106,00	106,00	106,00	106,00	106,00	106,00	106,00	106,00	106,00	106,00	106,00	106,00	106,00	106,00	1756,20	0,00	1756,2
Простая окраска вододисперсионным составом за 2 раза по подготовленной поверхности	м2	25,60	25,60	15,80	78,80	78,80	78,80	78,80	78,80	78,80	78,80	78,80	78,80	78,80	78,80	78,80	78,80	78,80	1170,20	0,00	1170,2
Подготовка под окраску	м2	315,90	315,90	150,40	239,20	239,20	239,20	239,20	239,20	239,20	239,20	239,20	239,20	239,20	239,20	239,20	239,20	239,20	4131,00	2031,00	2100
Утепление минераловатным утеплителем 80 мм	м2	28,60	28,60	28,60	28,60	28,60	28,60	28,60	28,60	28,60	28,60	28,60	28,60	28,60	28,60	28,60	28,60	28,60	486,20	486,2	0
Штукатурка по утеплителю	м2	28,60	28,60	28,60	28,60	28,60	28,60	28,60	28,60	28,60	28,60	28,60	28,60	28,60	28,60	28,60	28,60	28,60	486,20		486,2
Штукатурка по газоблоку	м2	93,00	93,00	93,00	93,00	93,00	93,00	93,00	93,00	93,00	93,00	93,00	93,00	93,00	93,00	93,00	93,00	93,00	1581,00	981,00	600
Декоративная цифра номера этажа	м2	2,00	2,00	2,00	2,00	2,00	2,00	2,00	2,00	2,00	2,00	2,00	2,00	2,00	2,00	2,00	2,00	2,00	34,00	0	34
Покраска стен фактурной краской "Вертикальный короед"	м2	3,70	3,70	3,70	3,70	3,70	3,70	3,70	3,70	3,70	3,70	3,70	3,70	3,70	3,70	3,70	3,70	3,70	62,90	0	62,9
Покраска монтажного бокса фактурной краской "Вертикальный короед"	м2																		149,34	0	149,34
Логотип "Солнечная система"	шт																		17,00	0	17
Решетка ОВ наличие	шт	1,00	1,00	1,00	1,00	1,00	1,00	1,00	1,00	1,00	1,00	1,00	1,00	1,00	1,00	1,00	1,00	1,00	17,00	0	17
Решетка короба ПДУ наличие	шт	1,00	1,00	1,00	1,00	1,00	1,00	1,00	1,00	1,00	1,00	1,00	1,00	1,00	1,00	1,00	1,00	1,00	17,00	0	17
Окраска пожарных стояков	п.м.	6,00	6,00	6,00	6,00	6,00	6,00	6,00	6,00	6,00	6,00	6,00	6,00	6,00	6,00	6,00	6,00	6,00	102,00	0	102
Отверстия тщательно заделать несгораемым материалом, соответствующим классу огнестойкости пересекемой преграды	м2	0,09	0,09	0,09	0,09	0,09	0,09	0,09	0,09	0,09	0,09	0,09	0,09	0,09	0,09	0,09	0,09	0,09	1,53	0	1,53
Декоративное панно (фотообои)	шт																		1,00	0	1
Установка и монтаж почтовых ящиков	шт																		8,00	0	8
Установка стек крепления колясок	шт																		2,00	0	2
Устройство облицовки стен из керамической плитки	м2																		102,00	0	102
Устройство первого ряда из пазогребневых плит	м3	0,38	0,38	0,38	0,38	0,38	0,38	0,38	0,38	0,38	0,38	0,38	0,38	0,38	0,38	0,38	0,38	0,38	6,46	4,46	2,00

Кладка из газоблока	м3	0,48	0,48	0,48	0,48	0,48	0,48	0,48	0,48	0,48	0,48	0,48	0,48	0,48	0,48	0,48	0,48	0,48	8,16	2,16	6
Установка стоек креплений колясок	шт																		10,00	0	10
Штукатурка откосов	п.м.																		980,00	0	980
Стены и облицовка из ГКЛ	м2	2,94	2,94	2,94	2,94	2,94	2,94	2,94	2,94	2,94	2,94	2,94	2,94	2,94	2,94	2,94	2,94	2,94	49,98	0	49,98
																					0
Замена стеклопакетов (битые) 30м2	м2																		30,00		30
Установка фурнитуры 100%																					0
Штукатурка оконных откосов	м2																		560,00	160	400
ОТОПЛЕНИЕ																					
Наличие конвектора отопления	шт																				
Запорная арматура	к-т																				
Окраска стояков отопления	м2	1,03	1,03	1,03	1,03	1,03	1,03	1,03	1,03	1,03	1,03	1,03	1,03	1,03	1,03	1,03	1,03	1,03	17,51	0	17,51
МЕТАЛЛИЧЕСКИЕ ОГРАЖДЕНИЯ ЛЕСТНИЦ																					0
ОГ-1 Покрытие грунтовкой ГФ-021 за 2 раза	м2																		3,63	0	3,63
ОГ-1 Окраска эмалью ПФ-115 за 2 раза	м2																		3,63	0	3,63
ОГ-2 Покрытие грунтовкой ГФ-021 за 2 раза	м2																		2,47	0	2,47
ОГ-2 Окраска эмалью ПФ-115 за 2 раза	м2																		2,47	0	2,47
ОГ-3 Покрытие грунтовкой ГФ-021 за 2 раза	м2																		42,50	0	42,50
ОГ-3 Окраска эмалью ПФ-115 за 2 раза	м2																		42,50	0	42,50
ОГ-4,1 Покрытие грунтовкой ГФ-021 за 2 раза	м2																		3,17	0	3,17
ОГ-4,1 Окраска эмалью ПФ-115 за 2 раза	м2																		3,17	0	3,17
ОГ-5 Покрытие грунтовкой ГФ-021 за 2 раза	м2																		3,26	0	3,26
ОГ-5 Окраска эмалью ПФ-115 за 2 раза	м2																		3,26	0	3,26
ОГ-6 Покрытие грунтовкой ГФ-021 за 2 раза	м2																		3,06	0	3,06
ОГ-6 Окраска эмалью ПФ-115 за 2 раза	м2																		3,06	0	3,06
ОГ-7,1 Покрытие грунтовкой ГФ-021 за 2 раза	м2																		3,11	0	3,11

ОГ-7,1 Окраска эмалью ПФ-115 за 2 раза	м2																			3,11	0	3,11	
ОГ-9 Покрытие грунтовкой ГФ-021 за 2 раза	м2																				7,73	0	7,73
ОГ-9 Окраска эмалью ПФ-115 за 2 раза	м2																				7,73	0	7,73
ОГ-10 Покрытие грунтовкой ГФ-021 за 2 раза	м2																				3,43	0	3,43
ОГ-10 Окраска эмалью ПФ-115 за 2 раза	м2																				3,43	0	3,43
МУСОРОПРОВОД																							0
Наличие трубопровода мусоросборника	п.м.	2,82	2,82	2,82	2,82	2,82	2,82	2,82	2,82	2,82	2,82	2,82	2,82	2,82	2,82	2,82	2,82	2,82	2,82	2,82	47,94	47,94	0
Приемный клапан мусоросборника	шт	1,00	1,00	1,00	1,00	1,00	1,00	1,00	1,00	1,00	1,00	1,00	1,00	1,00	1,00	1,00	1,00	1,00	1,00	1,00	17,00	17	0
Окраска металлического клапана мусоросборника	шт	1,00	1,00	1,00	1,00	1,00	1,00	1,00	1,00	1,00	1,00	1,00	1,00	1,00	1,00	1,00	1,00	1,00	1,00	1,00	17,00	17	0
СПСМ мусоропровода	шт	1,00	1,00	1,00	1,00	1,00	1,00	1,00	1,00	1,00	1,00	1,00	1,00	1,00	1,00	1,00	1,00	1,00	1,00	1,00	17,00	17	0
Окраска СПСМ мусоропровода	шт	1,00	1,00	1,00	1,00	1,00	1,00	1,00	1,00	1,00	1,00	1,00	1,00	1,00	1,00	1,00	1,00	1,00	1,00	1,00	17,00	17	0
ВЕНТИЛЯЦИЯ																							0
Наличие вентиляционной решётки	шт	1,00	1,00	1,00	1,00	1,00	1,00	1,00	1,00	1,00	1,00	1,00	1,00	1,00	1,00	1,00	1,00	1,00	1,00	1,00	17,00	0	17
ЛИФТЫ																							0
Кнопка лифта	шт	1,00	1,00	1,00	1,00	1,00	1,00	1,00	1,00	1,00	1,00	1,00	1,00	1,00	1,00	1,00	1,00	1,00	1,00	1,00	17,00	0	17
Лифтовые порталы (обрамление)	шт	2,00	2,00	2,00	2,00	2,00	2,00	2,00	2,00	2,00	2,00	2,00	2,00	2,00	2,00	2,00	2,00	2,00	2,00	2,00	34,00	0	34
Вынос строительного мусора	м3																				33,00	0	33

Секция №7

Наименование элемента/ работ	Ед. изм	1 ЭТАЖ	2 ЭТАЖ	3 ЭТАЖ	4 ЭТАЖ	5 ЭТАЖ	6 ЭТАЖ	7 ЭТАЖ	8 ЭТАЖ	9 ЭТАЖ	10 ЭТАЖ	11 ЭТАЖ	12 ЭТАЖ	13 ЭТАЖ	14 ЭТАЖ	15 ЭТАЖ	16 ЭТАЖ	17 ЭТАЖ	Итого	Выполнено	Выполнить	
ПОЛЫ																						
Тип 10 плитка пола	м2	7,60	7,60		3,60	4,00	4,00	4,00	4,00	4,00	4,00	4,00	4,00	4,00	4,00	4,00	4,00	4,00	4,00	70,80	0	70,8
Тип 10 плинтус	п.м.	8,20	8,20		3,00	4,00	4,00	4,00	4,00	4,00	4,00	4,00	4,00	4,00	4,00	4,00	4,00	4,00	4,00	71,40	71,4	0
Тип 13 гидроизоляция	м2	12,70	12,70	15,60	15,60	15,60	15,60	15,60	15,60	15,60	15,60	15,60	15,60	15,60	15,60	15,60	15,60	15,60	15,60	259,40	159,4	100
Тип 13 стяжка	м2	12,70	12,70	15,60	15,60	15,60	15,60	15,60	15,60	15,60	15,60	15,60	15,60	15,60	15,60	15,60	15,60	15,60	15,60	259,40	159,4	100
Тип 13 плинтус	п.м.																			0,00	0	0
Тип 15Б плитка пола	м2	57,40	57,40	37,80	37,80	37,80	37,80	37,80	37,80	37,80	37,80	37,80	37,80	37,80	37,80	37,80	37,80	37,80	37,80	681,80	681,80	0
Тип 15Б стяжка	м2	57,40	57,40	37,80	37,80	37,80	37,80	37,80	37,80	37,80	37,80	37,80	37,80	37,80	37,80	37,80	37,80	37,80	37,80	681,80	545,80	136
Тип 15Б плинтус	п.м.	77,60	77,60	45,60	45,60	45,60	45,60	45,60	45,60	45,60	45,60	45,60	45,60	45,60	45,60	45,60	45,60	45,60	45,60	839,20	400,00	439,2
Тип 16 плитка пола	м2																			0,00	0	0
Тип 16 плинтус	п.м.			5,40	2,70	2,70	2,70	2,70	2,70	2,70	2,70	2,70	2,70	2,70	2,70	2,70	2,70	2,70	2,70	43,20	43,2	0
Тип 17 плитка пола	м2			4,00	4,00	4,00	4,00	4,00	4,00	4,00	4,00	4,00	4,00	4,00	4,00	4,00	4,00	4,00	4,00	60,00	60	0
Тип 17 плинтус	п.м.																			0,00	0	0
Тип 73 плитка	м2				8,50															8,50	8,5	0
Тип 73 стяжка	м2																			0,00	0	0
Тип 73 плитка	м2	8,60	8,60																	17,20	8,10	9,1
Тип 73 стяжка	м2	8,60	8,60																	17,20	17,2	0
Тип 73* плитка	м2	7,90	7,90																	15,80	15,8	0
Тип 76 стяжка	м2	7,90	7,90																	15,80	15,8	0
Тип А плитка пола	м2				8,50	8,50	8,50	8,50	8,50	8,50	8,50	8,50	8,50	8,50	8,50	8,50	8,50	8,50	8,50	119,00	119	0
Тип А плинтус	п.м.																			0,00	0	0
Затирка швов пол	м2	81,50	81,50	41,80	53,90	54,30	54,30	54,30	54,30	54,30	54,30	54,30	54,30	54,30	54,30	54,30	54,30	54,30	54,30	964,60	83,90	880,7
Затирка швов плинтус	п.м.	85,80	85,80	51,00	51,30	52,30	52,30	52,30	52,30	52,30	52,30	52,30	52,30	52,30	52,30	52,30	52,30	52,30	52,30	953,80	386,80	567
Ремонт ступеней	м2	8,82	8,82	8,82	8,82	8,82	8,82	8,82	8,82	8,82	8,82	8,82	8,82	8,82	8,82	8,82	8,82	8,82	8,82	149,94		149,94
Демонтаж поврежденных керамических плиток	м2	2,94	2,94	2,94	2,94	2,94	2,94	2,94	2,94	2,94	2,94	2,94	2,94	2,94	2,94	2,94	2,94	2,94	2,94	49,98	0	49,98
ПОТОЛКИ																						
Улучшенная окраска водоэмульсионным составом по подготовленной поверхности (белый)	м2	41,50	41,50	132,00	132,00	132,00	132,00	132,00	132,00	132,00	132,00	132,00	132,00	132,00	132,00	132,00	132,00	132,00	132,00	2063,00	0,00	2063
Улучшенная окраска водоэмульсионным составом за 2 раза по подготовленной поверхности (белый)	м2	6,40	6,40	16,80	16,80	16,80	16,80	16,80	16,80	16,80	16,80	16,80	16,80	16,80	16,80	16,80	16,80	16,80	16,80	264,80	0	264,8
Подготовка под окраску	м2	89,40	89,40	148,80	148,80	148,80	148,80	148,80	148,80	148,80	148,80	148,80	148,80	148,80	148,80	148,80	148,80	148,80	148,80	2410,80	1200	1210,80
Коммуникационные трубы под потолком зашить по месту гипсокартонным коробом	м2		0,80	0,80	0,80	0,80	0,80	0,80	0,80	0,80	0,80	0,80	0,80	0,80	0,80	0,80	0,80	0,80	0,80	12,80	0	12,8
Устройство потолка с каркасом из ГКЛ	м2	1,94	1,94	1,94	1,94	1,94	1,94	1,94	1,94	1,94	1,94	1,94	1,94	1,94	1,94	1,94	1,94	1,94	1,94	32,98	0	32,98

Установка потолочного карниза	м.п.	2,65	2,65	2,65	2,65	2,65	2,65	2,65	2,65	2,65	2,65	2,65	2,65	2,65	2,65	2,65	2,65	2,65	45,05	0	45,05
Окраска потолочного карниза	м2	0,65	0,65	0,65	0,65	0,65	0,65	0,65	0,65	0,65	0,65	0,65	0,65	0,65	0,65	0,65	0,65	0,65	11,05		11,05
СТЕНЫ																					
Улучшенная окраска акриловой водно-дисперсионной краской за 2 раза по подготовленной поверхности	м2	144,10	144,10	46,40	54,40	54,40	54,40	54,40	54,40	54,40	54,40	54,40	54,40	54,40	54,40	54,40	54,40	54,40	1096,20	0,00	1096,2
Простая окраска вододисперсионным составом по подготовленной поверхности	м2	92,00	92,00	88,20	106,00	106,00	106,00	106,00	106,00	106,00	106,00	106,00	106,00	106,00	106,00	106,00	106,00	106,00	1756,20	0,00	1756,2
Простая окраска вододисперсионным составом за 2 раза по подготовленной поверхности	м2	25,60	25,60	15,80	78,80	78,80	78,80	78,80	78,80	78,80	78,80	78,80	78,80	78,80	78,80	78,80	78,80	78,80	1170,20	0,00	1170,2
Подготовка под окраску	м2	315,90	315,90	150,40	239,20	239,20	239,20	239,20	239,20	239,20	239,20	239,20	239,20	239,20	239,20	239,20	239,20	239,20	4131,00	2010,00	2121,00
Утепление минераловатным утеплителем 80 мм	м2	28,60	28,60	28,60	28,60	28,60	28,60	28,60	28,60	28,60	28,60	28,60	28,60	28,60	28,60	28,60	28,60	28,60	486,20	486,2	0
Штукатурка по утеплителю	м2	28,60	28,60	28,60	28,60	28,60	28,60	28,60	28,60	28,60	28,60	28,60	28,60	28,60	28,60	28,60	28,60	28,60	486,20		486,2
Штукатурка по газоблоку	м2	93,00	93,00	93,00	93,00	93,00	93,00	93,00	93,00	93,00	93,00	93,00	93,00	93,00	93,00	93,00	93,00	93,00	1581,00	981,00	600
Декоративная цифра номера этажа	м2	2,00	2,00	2,00	2,00	2,00	2,00	2,00	2,00	2,00	2,00	2,00	2,00	2,00	2,00	2,00	2,00	2,00	34,00	0	34
Покраска стен фактурной краской "Вертикальный короед"	м2	3,70	3,70	3,70	3,70	3,70	3,70	3,70	3,70	3,70	3,70	3,70	3,70	3,70	3,70	3,70	3,70	3,70	62,90	0	62,9
Покраска монтажного бокса фактурной краской "Вертикальный короед"	м2																		98,90	0	98,9
Логотип "Солнечная система"	шт																		17,00	0	17
Решетка ОВ наличие	шт	1,00	1,00	1,00	1,00	1,00	1,00	1,00	1,00	1,00	1,00	1,00	1,00	1,00	1,00	1,00	1,00	1,00	17,00	0	17
Решетка короба ПДУ наличие	шт	1,00	1,00	1,00	1,00	1,00	1,00	1,00	1,00	1,00	1,00	1,00	1,00	1,00	1,00	1,00	1,00	1,00	17,00	0	17
Окраска пожарных стояков	п.м.	6,00	6,00	6,00	6,00	6,00	6,00	6,00	6,00	6,00	6,00	6,00	6,00	6,00	6,00	6,00	6,00	6,00	102,00	0	102
Отверстия тщательно заделать несгораемым материалом, соответствующим классу огнестойкости пересекемой преграды	м2	0,09	0,09	0,09	0,09	0,09	0,09	0,09	0,09	0,09	0,09	0,09	0,09	0,09	0,09	0,09	0,09	0,09	1,53	0	1,53
Декоративное панно (фотообои)	шт																		1,00		1
Установка и монтаж почтовых ящиков	шт																		10,00	0	10
Установка стек крепления колясок	шт																		3,00	0	3
Устройство облицовки стен из керамической плитки	м2																		106,00	0	106
Устройство первого ряда из пазогребневых плит	м3	0,38	0,38	0,38	0,38	0,38	0,38	0,38	0,38	0,38	0,38	0,38	0,38	0,38	0,38	0,38	0,38	0,38	6,46	4,46	2

Кладка из газоблока	м3	0,48	0,48	0,48	0,48	0,48	0,48	0,48	0,48	0,48	0,48	0,48	0,48	0,48	0,48	0,48	0,48	0,48	8,16	2,16	6
Установка стоек креплений колясок	шт																		3,00	0	3
Штукатурка дверных откосов	п.м.																		980,00	0	980
Стены и облицовка из ГКЛ	м2	2,94	2,94	2,94	2,94	2,94	2,94	2,94	2,94	2,94	2,94	2,94	2,94	2,94	2,94	2,94	2,94	2,94	49,98	0	49,98
Замена стеклопакетов (битые) 30м2	м2																		30,00		30
Установка фурнитуры 100%																					
Штукатурка оконных откосов	м2																		560,00	160	400
ОТОПЛЕНИЕ																					
Наличие конвектора отопления	шт																				
Запорная арматура	к-т																				
Окраска стояков отопления	м2	1,03	1,03	1,03	1,03	1,03	1,03	1,03	1,03	1,03	1,03	1,03	1,03	1,03	1,03	1,03	1,03	1,03	17,51	0	17,51
МЕТАЛЛИЧЕСКИЕ ОГРАЖДЕНИЯ ЛЕСТНИЦ																					
ОГ-1 Покрытие грунтовкой ГФ-021 за 2 раза	м2																		3,63	0	3,63
ОГ-1 Окраска эмалью ПФ-115 за 2 раза	м2																		3,63	0	3,63
ОГ-2 Покрытие грунтовкой ГФ-021 за 2 раза	м2																		2,47	0	2,47
ОГ-2 Окраска эмалью ПФ-115 за 2 раза	м2																		2,47	0	2,47
ОГ-3 Покрытие грунтовкой ГФ-021 за 2 раза	м2																		42,50	0	42,50
ОГ-3 Окраска эмалью ПФ-115 за 2 раза	м2																		42,50	0	42,50
ОГ-4,1 Покрытие грунтовкой ГФ-021 за 2 раза	м2																		3,17	0	3,17
ОГ-4,1 Окраска эмалью ПФ-115 за 2 раза	м2																		3,17	0	3,17
ОГ-5 Покрытие грунтовкой ГФ-021 за 2 раза	м2																		3,26	0	3,26
ОГ-5 Окраска эмалью ПФ-115 за 2 раза	м2																		3,26	0	3,26
ОГ-6 Покрытие грунтовкой ГФ-021 за 2 раза	м2																		3,06	0	3,06
ОГ-6 Окраска эмалью ПФ-115 за 2 раза	м2																		3,06	0	3,06
ОГ-7,1 Покрытие грунтовкой ГФ-021 за 2 раза	м2																		3,11	0	3,11

ОГ-7,1 Окраска эмалью ПФ-115 за 2 раза	м2																			3,11	0	3,11	
ОГ-9 Покрытие грунтовкой ГФ-021 за 2 раза	м2																				7,73	0	7,73
ОГ-9 Окраска эмалью ПФ-115 за 2 раза	м2																				7,73	0	7,73
ОГ-10 Покрытие грунтовкой ГФ-021 за 2 раза	м2																				3,43	0	3,43
ОГ-10 Окраска эмалью ПФ-115 за 2 раза	м2																				3,43	0	3,43
МУСОРОПРОВОД																							
Наличие трубопровода мусоросборника	п.м.	2,82	2,82	2,82	2,82	2,82	2,82	2,82	2,82	2,82	2,82	2,82	2,82	2,82	2,82	2,82	2,82	2,82	2,82	2,82	47,94	47,94	0
Приемный клапан мусоросборника	шт	1,00	1,00	1,00	1,00	1,00	1,00	1,00	1,00	1,00	1,00	1,00	1,00	1,00	1,00	1,00	1,00	1,00	1,00	1,00	17,00	17	0
Окраска металлического клапана мусоросборника	шт	1,00	1,00	1,00	1,00	1,00	1,00	1,00	1,00	1,00	1,00	1,00	1,00	1,00	1,00	1,00	1,00	1,00	1,00	1,00	17,00	17	0
СПСМ мусоропровода	шт	1,00	1,00	1,00	1,00	1,00	1,00	1,00	1,00	1,00	1,00	1,00	1,00	1,00	1,00	1,00	1,00	1,00	1,00	1,00	17,00	17	0
Окраска СПСМ мусоропровода	шт	1,00	1,00	1,00	1,00	1,00	1,00	1,00	1,00	1,00	1,00	1,00	1,00	1,00	1,00	1,00	1,00	1,00	1,00	1,00	17,00	17	0
ВЕНТИЛЯЦИЯ																							
Наличие вентиляционной решётки	шт	1,00	1,00	1,00	1,00	1,00	1,00	1,00	1,00	1,00	1,00	1,00	1,00	1,00	1,00	1,00	1,00	1,00	1,00	1,00	17,00	0	17
ЛИФТЫ																							
Кнопка лифта	шт	1,00	1,00	1,00	1,00	1,00	1,00	1,00	1,00	1,00	1,00	1,00	1,00	1,00	1,00	1,00	1,00	1,00	1,00	1,00	17,00	0	17
Лифтовые порталы (обрамление)	шт	2,00	2,00	2,00	2,00	2,00	2,00	2,00	2,00	2,00	2,00	2,00	2,00	2,00	2,00	2,00	2,00	2,00	2,00	2,00	34,00	0	34
Вывос строительного мусора	м3																				36,00	0	36

Секция №8

Наименование элемента/ работ	Ед. изм	1 ЭТАЖ	2 ЭТАЖ	3 ЭТАЖ	4 ЭТАЖ	5 ЭТАЖ	6 ЭТАЖ	7 ЭТАЖ	8 ЭТАЖ	9 ЭТАЖ	10 ЭТАЖ	11 ЭТАЖ	12 ЭТАЖ	13 ЭТАЖ	14 ЭТАЖ	15 ЭТАЖ	16 ЭТАЖ	17 ЭТАЖ	Итого	Выполнено	Выполнить
ПОЛЫ																					
Тип 10 плитка пола	м2	7,60	7,60		3,60	4,00	4,00	4,00	4,00	4,00	4,00	4,00	4,00	4,00	4,00	4,00	4,00	4,00	70,80	5,80	65
Тип 10 плинтус	п.м.	8,20	8,20		3,00	4,00	4,00	4,00	4,00	4,00	4,00	4,00	4,00	4,00	4,00	4,00	4,00	4,00	71,40	71,4	0
Тип 13 гидроизоляция	м2	12,70	12,70	15,60	15,60	15,60	15,60	15,60	15,60	15,60	15,60	15,60	15,60	15,60	15,60	15,60	15,60	15,60	259,40	159,4	100
Тип 13 стяжка	м2	12,70	12,70	15,60	15,60	15,60	15,60	15,60	15,60	15,60	15,60	15,60	15,60	15,60	15,60	15,60	15,60	15,60	259,40	151,40	108
Тип 13 плинтус	п.м.																		0,00		
Тип 15Б плитка пола	м2	57,40	57,40	37,80	37,80	37,80	37,80	37,80	37,80	37,80	37,80	37,80	37,80	37,80	37,80	37,80	37,80	37,80	681,80	540,00	141,8
Тип 15Б стяжка	м2	57,40	57,40	37,80	37,80	37,80	37,80	37,80	37,80	37,80	37,80	37,80	37,80	37,80	37,80	37,80	37,80	37,80	681,80	681,8	0
Тип 15Б плинтус	п.м.	77,60	77,60	45,60	45,60	45,60	45,60	45,60	45,60	45,60	45,60	45,60	45,60	45,60	45,60	45,60	45,60	45,60	839,20	579,20	260
Тип 16 плитка пола	м2																		0,00		0
Тип 16 плинтус	п.м.			5,40	2,70	2,70	2,70	2,70	2,70	2,70	2,70	2,70	2,70	2,70	2,70	2,70	2,70	2,70	43,20	43,2	0
Тип 17 плитка пола	м2			4,00	4,00	4,00	4,00	4,00	4,00	4,00	4,00	4,00	4,00	4,00	4,00	4,00	4,00	4,00	60,00	60	0
Тип 17 плинтус	п.м.																		0,00	0	0
Тип 73 плитка	м2				8,50														8,50	8,5	0
Тип 73 стяжка	м2																		0,00	0	0
Тип 73 плитка	м2	8,60	8,60																17,20	17,2	0
Тип 73 стяжка	м2	8,60	8,60																17,20	17,2	0
Тип 73* плитка	м2	7,90	7,90																15,80	15,8	0
Тип 76 стяжка	м2	7,90	7,90																15,80	15,8	0
Тип А плитка пола	м2				8,50	8,50	8,50	8,50	8,50	8,50	8,50	8,50	8,50	8,50	8,50	8,50	8,50	8,50	119,00	119	0
Тип А плинтус	п.м.																		0,00		0
Затирка швов пол	м2	81,50	81,50	41,80	53,90	54,30	54,30	54,30	54,30	54,30	54,30	54,30	54,30	54,30	54,30	54,30	54,30	54,30	964,60	221,20	743,40
Затирка швов плинтус	п.м.	85,80	85,80	51,00	51,30	52,30	52,30	52,30	52,30	52,30	52,30	52,30	52,30	52,30	52,30	52,30	52,30	52,30	953,80	953,8	0
Демонтаж поврежденных керамических плиток	м2	2,94	2,94	2,94	2,94	2,94	2,94	2,94	2,94	2,94	2,94	2,94	2,94	2,94	2,94	2,94	2,94	2,94	49,98	0	49,98
Ремонт ступеней	м2	8,82	8,82	8,82	8,82	8,82	8,82	8,82	8,82	8,82	8,82	8,82	8,82	8,82	8,82	8,82	8,82	8,82	149,94	0	149,94
ПОТОЛКИ																			0,00		
Улучшенная окраска водоэмульсионным составом по подготовленной поверхности (белый)	м2	41,50	41,50	132,00	132,00	132,00	132,00	132,00	132,00	132,00	132,00	132,00	132,00	132,00	132,00	132,00	132,00	132,00	2063,00	0,00	2063
Улучшенная окраска водоэмульсионным составом за 2 раза по подготовленной поверхности (белый)	м2	6,40	6,40	16,80	16,80	16,80	16,80	16,80	16,80	16,80	16,80	16,80	16,80	16,80	16,80	16,80	16,80	16,80	264,80	0,00	264,8
Подготовка под окраску	м2	89,40	89,40	148,80	148,80	148,80	148,80	148,80	148,80	148,80	148,80	148,80	148,80	148,80	148,80	148,80	148,80	148,80	2410,80	2200	210,80
Коммуникационные трубы под потолком защитить по месту гипсокартонным коробом	м2		0,80	0,80	0,80	0,80	0,80	0,80	0,80	0,80	0,80	0,80	0,80	0,80	0,80	0,80	0,80	0,80	12,80	0	12,8
Потолки из ГКЛ	м2	1,94	1,94	1,94	1,94	1,94	1,94	1,94	1,94	1,94	1,94	1,94	1,94	1,94	1,94	1,94	1,94	1,94	32,98	0	32,98

Установка потолочного карниза	мп.	2,65	2,65	2,65	2,65	2,65	2,65	2,65	2,65	2,65	2,65	2,65	2,65	2,65	2,65	2,65	2,65	2,65	45,05	0	45,05
Окраска потолочного карниза	м2	0,65	0,65	0,65	0,65	0,65	0,65	0,65	0,65	0,65	0,65	0,65	0,65	0,65	0,65	0,65	0,65	0,65	11,05	0	11,05
СТЕНЫ																					
Улучшенная окраска акриловой водно-дисперсионной краской за 2 раза по подготовленной поверхности	м2	144,10	144,10	46,40	54,40	54,40	54,40	54,40	54,40	54,40	54,40	54,40	54,40	54,40	54,40	54,40	54,40	54,40	1096,20	0,00	1096,2
Простая окраска вододисперсионным составом по подготовленной поверхности	м2	92,00	92,00	88,20	106,00	106,00	106,00	106,00	106,00	106,00	106,00	106,00	106,00	106,00	106,00	106,00	106,00	106,00	1756,20	0,00	1756,2
Простая окраска вододисперсионным составом за 2 раза по подготовленной поверхности	м2	25,60	25,60	15,80	78,80	78,80	78,80	78,80	78,80	78,80	78,80	78,80	78,80	78,80	78,80	78,80	78,80	78,80	1170,20	0,00	1170,2
Подготовка под окраску	м2	315,90	315,90	150,40	239,20	239,20	239,20	239,20	239,20	239,20	239,20	239,20	239,20	239,20	239,20	239,20	239,20	239,20	4131,00	2010	2121,00
Утепление минераловатным утеплителем 80 мм	м2	28,60	28,60	28,60	28,60	28,60	28,60	28,60	28,60	28,60	28,60	28,60	28,60	28,60	28,60	28,60	28,60	28,60	486,20	486,2	0
Штукатурка по утеплителю	м2	28,60	28,60	28,60	28,60	28,60	28,60	28,60	28,60	28,60	28,60	28,60	28,60	28,60	28,60	28,60	28,60	28,60	486,20	0	486,20
Штукатурка по сетке 20мм в 2 слоя	м2	93,00	93,00	93,00	93,00	93,00	93,00	93,00	93,00	93,00	93,00	93,00	93,00	93,00	93,00	93,00	93,00	93,00	1581,00	1422,40	158,6
Декоративная цифра номера этажа	м2	2,00	2,00	2,00	2,00	2,00	2,00	2,00	2,00	2,00	2,00	2,00	2,00	2,00	2,00	2,00	2,00	2,00	34,00	0,00	34
Покраска стен фактурной краской "Вертикальный короед"	м2	3,70	3,70	3,70	3,70	3,70	3,70	3,70	3,70	3,70	3,70	3,70	3,70	3,70	3,70	3,70	3,70	3,70	62,90	0,00	62,9
Покраска монтажного бокса фактурной краской "Вертикальный короед"	м2																		104,60	0,00	104,6
Логотип "Солнечная система"	шт																		17,00	0,00	17
Решетка ОВ наличие	шт	1,00	1,00	1,00	1,00	1,00	1,00	1,00	1,00	1,00	1,00	1,00	1,00	1,00	1,00	1,00	1,00	1,00	17,00	0,00	17
Решетка короба ПДУ наличие	шт	1,00	1,00	1,00	1,00	1,00	1,00	1,00	1,00	1,00	1,00	1,00	1,00	1,00	1,00	1,00	1,00	1,00	17,00	0,00	17
Окраска пожарных стоек	п.м.	6,00	6,00	6,00	6,00	6,00	6,00	6,00	6,00	6,00	6,00	6,00	6,00	6,00	6,00	6,00	6,00	6,00	102,00	0,00	102
Отверстия тщательно заделать несгораемым материалом, соответствующим классу огнестойкости пересекаемой преграды	м2	0,09	0,09	0,09	0,09	0,09	0,09	0,09	0,09	0,09	0,09	0,09	0,09	0,09	0,09	0,09	0,09	0,09	1,53	0	1,53
Декоративное панно (фотообои)	шт																		1,00	0	1
Установка и монтаж почтовых ящиков	шт																		8,00	0	8
Устройство облицовки стен из керамической плитки	м2																		102,00	0	102
Устройство первого ряда из пазогребневых плит	м3	0,38	0,38	0,38	0,38	0,38	0,38	0,38	0,38	0,38	0,38	0,38	0,38	0,38	0,38	0,38	0,38	0,38	6,46	4,46	2
Кладка из газоблока	м3	0,48	0,48	0,48	0,48	0,48	0,48	0,48	0,48	0,48	0,48	0,48	0,48	0,48	0,48	0,48	0,48	0,48	8,16	2,16	6

Установка стоек креплений колясок	шт																		3,00		3
Штукатурка верных откосов	п.м.																		980,00	0	980
Стены из ГКЛ	м2	2,94	2,94	2,94	2,94	2,94	2,94	2,94	2,94	2,94	2,94	2,94	2,94	2,94	2,94	2,94	2,94	2,94	49,98	0	49,98
Штукатурка по газоблоку	м2																		630,00	0	630
Замена стеклопакетов (битые) 30м2	м2																		30,00	0	30
Установка фурнитуры 100%																					
Штукатурка оконных откосов	м.п.																		560,00	160	400
ОТОПЛЕНИЕ																			0,00		
Наличие конвектора отопления	шт																		0,00		
Запорная арматура	к-т																		0,00		
Окраска стоек отопления	м2	1,03	1,03	1,03	1,03	1,03	1,03	1,03	1,03	1,03	1,03	1,03	1,03	1,03	1,03	1,03	1,03	1,03	17,51	0	17,51
МЕТАЛЛИЧЕСКИЕ ОГРАЖДЕНИЯ ЛЕСТНИЦ																					
ОГ-1 Покрытие грунтовкой ГФ-021 за 2 раза	м2																		3,63	0	3,63
ОГ-1 Окраска эмалью ПФ-115 за 2 раза	м2																		3,63	0	3,63
ОГ-2 Покрытие грунтовкой ГФ-021 за 2 раза	м2																		2,47	0	2,47
ОГ-2 Окраска эмалью ПФ-115 за 2 раза	м2																		2,47	0	2,47
ОГ-3 Покрытие грунтовкой ГФ-021 за 2 раза	м2																		42,50	0	42,50
ОГ-3 Окраска эмалью ПФ-115 за 2 раза	м2																		42,50	0	42,50
ОГ-4,1 Покрытие грунтовкой ГФ-021 за 2 раза	м2																		3,17	0	3,17
ОГ-4,1 Окраска эмалью ПФ-115 за 2 раза	м2																		3,17	0	3,17
ОГ-5 Покрытие грунтовкой ГФ-021 за 2 раза	м2																		3,26	0	3,26
ОГ-5 Окраска эмалью ПФ-115 за 2 раза	м2																		3,26	0	3,26
ОГ-6 Покрытие грунтовкой ГФ-021 за 2 раза	м2																		3,06	0	3,06
ОГ-6 Окраска эмалью ПФ-115 за 2 раза	м2																		3,06	0	3,06
ОГ-7,1 Покрытие грунтовкой ГФ-021 за 2 раза	м2																		3,11	0	3,11
ОГ-7,1 Окраска эмалью ПФ-115 за 2 раза	м2																		3,11	0	3,11

ОГ-9 Покрытие грунтовкой ГФ-021 за 2 раза	м2																			7,73	0	7,73
ОГ-9 Окраска эмалью ПФ-115 за 2 раза	м2																			7,73	0	7,73
ОГ-10 Покрытие грунтовкой ГФ-021 за 2 раза	м2																			3,43	0	3,43
ОГ-10 Окраска эмалью ПФ-115 за 2 раза	м2																			3,43	0	3,43
МУСОРОПРОВОД																						
Наличие трубопровода мусоросборника	п.м.	2,82	2,82	2,82	2,82	2,82	2,82	2,82	2,82	2,82	2,82	2,82	2,82	2,82	2,82	2,82	2,82	2,82	2,82	47,94	47,94	0
Приемный клапан мусоросборника	шт	1,00	1,00	1,00	1,00	1,00	1,00	1,00	1,00	1,00	1,00	1,00	1,00	1,00	1,00	1,00	1,00	1,00	1,00	17,00	17	0
Окраска металлического клапана мусоросборника	шт	1,00	1,00	1,00	1,00	1,00	1,00	1,00	1,00	1,00	1,00	1,00	1,00	1,00	1,00	1,00	1,00	1,00	1,00	17,00	17	0
СПСМ мусоропровода	шт	1,00	1,00	1,00	1,00	1,00	1,00	1,00	1,00	1,00	1,00	1,00	1,00	1,00	1,00	1,00	1,00	1,00	1,00	17,00	17	0
Окраска СПСМ мусоропровода	шт	1,00	1,00	1,00	1,00	1,00	1,00	1,00	1,00	1,00	1,00	1,00	1,00	1,00	1,00	1,00	1,00	1,00	1,00	17,00	17	0
ВЕНТИЛЯЦИЯ																						
Наличие вентиляционной решётки	шт	1,00	1,00	1,00	1,00	1,00	1,00	1,00	1,00	1,00	1,00	1,00	1,00	1,00	1,00	1,00	1,00	1,00	1,00	17,00	0	17
ЛИФТЫ																						
Кнопка лифта	шт	1,00	1,00	1,00	1,00	1,00	1,00	1,00	1,00	1,00	1,00	1,00	1,00	1,00	1,00	1,00	1,00	1,00	1,00	17,00	0	17
Лифтовые порталы (обрамление)	шт	2,00	2,00	2,00	2,00	2,00	2,00	2,00	2,00	2,00	2,00	2,00	2,00	2,00	2,00	2,00	2,00	2,00	2,00	34,00	0	34
Вывоз строительного мусора	м3																			31,00	0	31

Секция №9

Наименование элемента/ работ	Ед. изм	1 ЭТАЖ	2 ЭТАЖ	3 ЭТАЖ	4 ЭТАЖ	5 ЭТАЖ	6 ЭТАЖ	7 ЭТАЖ	8 ЭТАЖ	9 ЭТАЖ	10 ЭТАЖ	11 ЭТАЖ	12 ЭТАЖ	13 ЭТАЖ	14 ЭТАЖ	15 ЭТАЖ	16 ЭТАЖ	17 ЭТАЖ	Итого	Выполнено	Выполнить	
ПОЛЫ																						
Тип 10 плитка пола	м2	7,60	7,60		3,60	4,00	4,00	4,00	4,00	4,00	4,00	4,00	4,00	4,00	4,00	4,00	4,00	4,00	4,00	70,80	70,8	0
Тип 10 плинтус	п.м.	8,20	8,20		3,00	4,00	4,00	4,00	4,00	4,00	4,00	4,00	4,00	4,00	4,00	4,00	4,00	4,00	4,00	71,40	71,4	0
Тип 13 гидроизоляция	м2	12,70	12,70	15,60	15,60	15,60	15,60	15,60	15,60	15,60	15,60	15,60	15,60	15,60	15,60	15,60	15,60	15,60	15,60	259,40	159,4	100
Тип 13 стяжка	м2	12,70	12,70	15,60	15,60	15,60	15,60	15,60	15,60	15,60	15,60	15,60	15,60	15,60	15,60	15,60	15,60	15,60	15,60	259,40	159,4	100
Тип 13 плинтус	п.м.																			0,00		
Тип 15Б плитка пола	м2	57,40	57,40	37,80	37,80	37,80	37,80	37,80	37,80	37,80	37,80	37,80	37,80	37,80	37,80	37,80	37,80	37,80	37,80	681,80	531,80	150
Тип 15Б стяжка	м2	57,40	57,40	37,80	37,80	37,80	37,80	37,80	37,80	37,80	37,80	37,80	37,80	37,80	37,80	37,80	37,80	37,80	37,80	681,80	531,80	150
Тип 15Б плинтус	п.м.	77,60	77,60	45,60	45,60	45,60	45,60	45,60	45,60	45,60	45,60	45,60	45,60	45,60	45,60	45,60	45,60	45,60	45,60	839,20	439,20	400
Тип 16 плитка пола	м2																			0,00	0	
Тип 16 плинтус	п.м.			5,40	2,70	2,70	2,70	2,70	2,70	2,70	2,70	2,70	2,70	2,70	2,70	2,70	2,70	2,70	2,70	43,20	43,2	0
Тип 17 плитка пола	м2			4,00	4,00	4,00	4,00	4,00	4,00	4,00	4,00	4,00	4,00	4,00	4,00	4,00	4,00	4,00	4,00	60,00	60	0
Тип 17 плинтус	п.м.																			0,00	0	0
Тип 73 плитка	м2				8,50															8,50	8,5	0
Тип 73 стяжка	м2																			0,00	0	0
Тип 73 плитка	м2	8,60	8,60																	17,20	17,2	0
Тип 73 стяжка	м2	8,60	8,60																	17,20	17,2	0
Тип 73* плитка	м2	7,90	7,90																	15,80	15,8	0
Тип 76 стяжка	м2	7,90	7,90																	15,80	15,8	0
Тип А плитка пола	м2				8,50	8,50	8,50	8,50	8,50	8,50	8,50	8,50	8,50	8,50	8,50	8,50	8,50	8,50	8,50	119,00	119	0
Тип А плинтус	п.м.																			0,00	0	0
Затирка швов пол	м2	81,50	81,50	41,80	53,90	54,30	54,30	54,30	54,30	54,30	54,30	54,30	54,30	54,30	54,30	54,30	54,30	54,30	54,30	964,60	464,6	500
Затирка швов плинтус	п.м.	85,80	85,80	51,00	51,30	52,30	52,30	52,30	52,30	52,30	52,30	52,30	52,30	52,30	52,30	52,30	52,30	52,30	52,30	953,80	953,8	0
Ремонт ступеней	м2	8,82	8,82	8,82	8,82	8,82	8,82	8,82	8,82	8,82	8,82	8,82	8,82	8,82	8,82	8,82	8,82	8,82	8,82	149,94	0	149,94
Демонтаж поврежденных керамических плиток	м2	2,94	2,94	2,94	2,94	2,94	2,94	2,94	2,94	2,94	2,94	2,94	2,94	2,94	2,94	2,94	2,94	2,94	2,94	49,98	0	49,98
ПОТОЛКИ																						
Улучшенная окраска водоэмульсионным составом по подготовленной поверхности (белый)	м2	41,50	41,50	132,00	132,00	132,00	132,00	132,00	132,00	132,00	132,00	132,00	132,00	132,00	132,00	132,00	132,00	132,00	132,00	2063,00	0	2063
Улучшенная окраска водоэмульсионным составом за 2 раза по подготовленной поверхности (белый)	м2	6,40	6,40	16,80	16,80	16,80	16,80	16,80	16,80	16,80	16,80	16,80	16,80	16,80	16,80	16,80	16,80	16,80	16,80	264,80	0	264,8
Подготовка под окраску	м2	89,40	89,40	148,80	148,80	148,80	148,80	148,80	148,80	148,80	148,80	148,80	148,80	148,80	148,80	148,80	148,80	148,80	148,80	2410,80	1210	1200,80
Коммуникационные трубы под потолком защитить по месту гипсокартонным коробом	м2		0,80	0,80	0,80	0,80	0,80	0,80	0,80	0,80	0,80	0,80	0,80	0,80	0,80	0,80	0,80	0,80	0,80	12,80	0	12,8

Устройство потолка с каркасом из ГКЛ	м2	1,94	1,94	1,94	1,94	1,94	1,94	1,94	1,94	1,94	1,94	1,94	1,94	1,94	1,94	1,94	1,94	1,94	32,98	0	32,98
Установка потолочного карниза	м.п.	2,65	2,65	2,65	2,65	2,65	2,65	2,65	2,65	2,65	2,65	2,65	2,65	2,65	2,65	2,65	2,65	2,65	45,05	0	45,05
Окраска потолочного карниза	м2	0,65	0,65	0,65	0,65	0,65	0,65	0,65	0,65	0,65	0,65	0,65	0,65	0,65	0,65	0,65	0,65	0,65	11,05		11,05
СТЕНЫ																					
Улучшенная окраска акриловой водно-дисперсионной краской за 2 раза по подготовленной поверхности	м2	144,10	144,10	46,40	54,40	54,40	54,40	54,40	54,40	54,40	54,40	54,40	54,40	54,40	54,40	54,40	54,40	54,40	1096,20	0,00	1096,2
Простая окраска водоземлюсионным составом по подготовленной поверхности	м2	92,00	92,00	88,20	106,00	106,00	106,00	106,00	106,00	106,00	106,00	106,00	106,00	106,00	106,00	106,00	106,00	106,00	1756,20	0,00	1756,2
Простая окраска водоземлюсионным составом за 2 раза по подготовленной поверхности	м2	25,60	25,60	15,80	78,80	78,80	78,80	78,80	78,80	78,80	78,80	78,80	78,80	78,80	78,80	78,80	78,80	78,80	1170,20	0,00	1170,2
Подготовка под окраску	м2	315,90	315,90	150,40	239,20	239,20	239,20	239,20	239,20	239,20	239,20	239,20	239,20	239,20	239,20	239,20	239,20	239,20	4131,00	2050,00	2081,00
Утепление минераловатным утеплителем 80 мм	м2	28,60	28,60	28,60	28,60	28,60	28,60	28,60	28,60	28,60	28,60	28,60	28,60	28,60	28,60	28,60	28,60	28,60	486,20	486,2	0
Штукатурка по утеплителю	м2	28,60	28,60	28,60	28,60	28,60	28,60	28,60	28,60	28,60	28,60	28,60	28,60	28,60	28,60	28,60	28,60	28,60	486,20		486,2
Штукатурка по сетке 20мм в 2 слоя	м2	93,00	93,00	93,00	93,00	93,00	93,00	93,00	93,00	93,00	93,00	93,00	93,00	93,00	93,00	93,00	93,00	93,00	1581,00	1581	0
Декоративная цифра номера этажа	м2	2,00	2,00	2,00	2,00	2,00	2,00	2,00	2,00	2,00	2,00	2,00	2,00	2,00	2,00	2,00	2,00	2,00	34,00	0	34
Покраска стен фактурной краской "Вертикальный короед"	м2	3,70	3,70	3,70	3,70	3,70	3,70	3,70	3,70	3,70	3,70	3,70	3,70	3,70	3,70	3,70	3,70	3,70	62,90		62,9
Покраска монтажного бокса фактурной краской "Вертикальный короед"	м2																		104,60		104,6
Логотип "Солнечная система"	шт																		17,00	0	17
Решетка ОВ наличие	шт	1,00	1,00	1,00	1,00	1,00	1,00	1,00	1,00	1,00	1,00	1,00	1,00	1,00	1,00	1,00	1,00	1,00	17,00	0	17
Решетка короба ПДУ наличие	шт	1,00	1,00	1,00	1,00	1,00	1,00	1,00	1,00	1,00	1,00	1,00	1,00	1,00	1,00	1,00	1,00	1,00	17,00	0	17
Окраска пожарных стоек	п.м.	6,00	6,00	6,00	6,00	6,00	6,00	6,00	6,00	6,00	6,00	6,00	6,00	6,00	6,00	6,00	6,00	6,00	102,00	0	102
Отверстия тщательно заделать несгораемым материалом, соответствующим классу огнестойкости пересекаемой преграды	м2	0,09	0,09	0,09	0,09	0,09	0,09	0,09	0,09	0,09	0,09	0,09	0,09	0,09	0,09	0,09	0,09	0,09	1,53	0	1,53
Декоративное панно (фотообои)	шт																		1,00	0	1
Установка и монтаж почтовых ящиков	шт																		10,00	0	10
Установка стек крепления колясок	шт																		2,00	0	2
Устройство облицовки стен из керамической плитки	м2																		100,00	0	100

Устройство первого ряда из пазогребневых плит	м3	0,38	0,38	0,38	0,38	0,38	0,38	0,38	0,38	0,38	0,38	0,38	0,38	0,38	0,38	0,38	0,38	0,38	6,46	4,46	2
Кладка из газоблока	м3	0,48	0,48	0,48	0,48	0,48	0,48	0,48	0,48	0,48	0,48	0,48	0,48	0,48	0,48	0,48	0,48	0,48	8,16	2,16	6
Установка стоек креплений колясок	шт																		4,00	0	4
Штукатурка откосов	п.м.																		980,00	0	980
Стены и облицовка из ГКЛ	м2	2,94	2,94	2,94	2,94	2,94	2,94	2,94	2,94	2,94	2,94	2,94	2,94	2,94	2,94	2,94	2,94	2,94	49,98	0	49,98
Штукатурка по газоблоку	м2																		580,00	0	580
Замена стеклопакетов (битые) 30м2	м2																		30,00		30
Установка фурнитуры 100%																					
Штукатурка оконных откосов	м.п.																		560,00	160	400
ОТОПЛЕНИЕ																					
Наличие конвектора отопления	шт																				
Запорная арматура	к-т																				
Окраска стоек отопления	м2	1,03	1,03	1,03	1,03	1,03	1,03	1,03	1,03	1,03	1,03	1,03	1,03	1,03	1,03	1,03	1,03	1,03	17,51	0	17,51
МЕТАЛЛИЧЕСКИЕ ОГРАЖДЕНИЯ ЛЕСТНИЦ																					
ОГ-1 Покрытие грунтовкой ГФ-021 за 2 раза	м2																		3,63	0	3,63
ОГ-1 Окраска эмалью ПФ-115 за 2 раза	м2																		3,63	0	3,63
ОГ-2 Покрытие грунтовкой ГФ-021 за 2 раза	м2																		2,47	0	2,47
ОГ-2 Окраска эмалью ПФ-115 за 2 раза	м2																		2,47	0	2,47
ОГ-3 Покрытие грунтовкой ГФ-021 за 2 раза	м2																		42,50	0	42,50
ОГ-3 Окраска эмалью ПФ-115 за 2 раза	м2																		42,50	0	42,50
ОГ-4,1 Покрытие грунтовкой ГФ-021 за 2 раза	м2																		3,17	0	3,17
ОГ-4,1 Окраска эмалью ПФ-115 за 2 раза	м2																		3,17	0	3,17
ОГ-5 Покрытие грунтовкой ГФ-021 за 2 раза	м2																		3,26	0	3,26
ОГ-5 Окраска эмалью ПФ-115 за 2 раза	м2																		3,26	0	3,26
ОГ-6 Покрытие грунтовкой ГФ-021 за 2 раза	м2																		3,06	0	3,06
ОГ-6 Окраска эмалью ПФ-115 за 2 раза	м2																		3,06	0	3,06
ОГ-7,1 Покрытие грунтовкой ГФ-021 за 2 раза	м2																		3,11	0	3,11

ОГ-7,1 Окраска эмалью ПФ-115 за 2 раза	м2																			3,11	0	3,11	
ОГ-9 Покрытие грунтовкой ГФ-021 за 2 раза	м2																				7,73	0	7,73
ОГ-9 Окраска эмалью ПФ-115 за 2 раза	м2																				7,73	0	7,73
ОГ-10 Покрытие грунтовкой ГФ-021 за 2 раза	м2																				3,43	0	3,43
ОГ-10 Окраска эмалью ПФ-115 за 2 раза	м2																				3,43	0	3,43
МУСОРОПРОВОД																							
Наличие трубопровода мусоросборника	п.м.	2,82	2,82	2,82	2,82	2,82	2,82	2,82	2,82	2,82	2,82	2,82	2,82	2,82	2,82	2,82	2,82	2,82	2,82	2,82	47,94	47,94	0
Приемный клапан мусоросборника	шт	1,00	1,00	1,00	1,00	1,00	1,00	1,00	1,00	1,00	1,00	1,00	1,00	1,00	1,00	1,00	1,00	1,00	1,00	1,00	17,00	17	0
Окраска металлического клапана мусоросборника	шт	1,00	1,00	1,00	1,00	1,00	1,00	1,00	1,00	1,00	1,00	1,00	1,00	1,00	1,00	1,00	1,00	1,00	1,00	1,00	17,00	17	0
СПСМ мусоропровода	шт	1,00	1,00	1,00	1,00	1,00	1,00	1,00	1,00	1,00	1,00	1,00	1,00	1,00	1,00	1,00	1,00	1,00	1,00	1,00	17,00	17	0
Окраска СПСМ мусоропровода	шт	1,00	1,00	1,00	1,00	1,00	1,00	1,00	1,00	1,00	1,00	1,00	1,00	1,00	1,00	1,00	1,00	1,00	1,00	1,00	17,00	17	0
ВЕНТИЛЯЦИЯ																							
Наличие вентиляционной решётки	шт	1,00	1,00	1,00	1,00	1,00	1,00	1,00	1,00	1,00	1,00	1,00	1,00	1,00	1,00	1,00	1,00	1,00	1,00	1,00	17,00	0	17
ЛИФТЫ																							
Кнопка лифта	шт	1,00	1,00	1,00	1,00	1,00	1,00	1,00	1,00	1,00	1,00	1,00	1,00	1,00	1,00	1,00	1,00	1,00	1,00	1,00	17,00	0	17
Лифтовые порталы (обрамление)	шт	2,00	2,00	2,00	2,00	2,00	2,00	2,00	2,00	2,00	2,00	2,00	2,00	2,00	2,00	2,00	2,00	2,00	2,00	2,00	34,00	0	34
Вынос строительного мусора	м3																				3,00	0	3

Секция №10

Наименование элемента/ работ	Ед. изм	1 ЭТАЖ	2 ЭТАЖ	3 ЭТАЖ	4 ЭТАЖ	5 ЭТАЖ	6 ЭТАЖ	7 ЭТАЖ	8 ЭТАЖ	9 ЭТАЖ	10 ЭТАЖ	11 ЭТАЖ	12 ЭТАЖ	13 ЭТАЖ	14 ЭТАЖ	15 ЭТАЖ	16 ЭТАЖ	17 ЭТАЖ	Итого	Выполнено	Выполнить	
ПОЛЫ																						
Тип 10 плитка пола	м2	7,60	7,60		3,60	4,00	4,00	4,00	4,00	4,00	4,00	4,00	4,00	4,00	4,00	4,00	4,00	4,00	4,00	70,80	70,8	0
Тип 10 плинтус	п.м.	8,20	8,20		3,00	4,00	4,00	4,00	4,00	4,00	4,00	4,00	4,00	4,00	4,00	4,00	4,00	4,00	4,00	71,40	71,4	0
Тип 13 гидроизоляция	м2	12,70	12,70	15,60	15,60	15,60	15,60	15,60	15,60	15,60	15,60	15,60	15,60	15,60	15,60	15,60	15,60	15,60	15,60	259,40	159,4	100
Тип 13 стяжка	м2	12,70	12,70	15,60	15,60	15,60	15,60	15,60	15,60	15,60	15,60	15,60	15,60	15,60	15,60	15,60	15,60	15,60	15,60	259,40	159,4	100
Тип 13 плинтус	п.м.																			0,00	0	0
Тип 15Б плитка пола	м2	57,40	57,40	37,80	37,80	37,80	37,80	37,80	37,80	37,80	37,80	37,80	37,80	37,80	37,80	37,80	37,80	37,80	37,80	681,80	561,80	120
Тип 15Б стяжка	м2	57,40	57,40	37,80	37,80	37,80	37,80	37,80	37,80	37,80	37,80	37,80	37,80	37,80	37,80	37,80	37,80	37,80	37,80	681,80	561,80	120
Тип 15Б плинтус	п.м.	77,60	77,60	45,60	45,60	45,60	45,60	45,60	45,60	45,60	45,60	45,60	45,60	45,60	45,60	45,60	45,60	45,60	45,60	839,20	439,20	400
Тип 16 плитка пола	м2																			0,00	0	0
Тип 16 плинтус	п.м.			5,40	2,70	2,70	2,70	2,70	2,70	2,70	2,70	2,70	2,70	2,70	2,70	2,70	2,70	2,70	2,70	43,20	43,2	0
Тип 17 плитка пола	м2			4,00	4,00	4,00	4,00	4,00	4,00	4,00	4,00	4,00	4,00	4,00	4,00	4,00	4,00	4,00	4,00	60,00	60	0
Тип 17 плинтус	п.м.																			0,00	0	0
Тип 73 плитка	м2				8,50															8,50	8,5	0
Тип 73 стяжка	м2																			0,00	0	0
Тип 73 плитка	м2	8,60	8,60																	17,20	17,2	0
Тип 73 стяжка	м2	8,60	8,60																	17,20	17,2	0
Тип 73* плитка	м2	7,90	7,90																	15,80	15,8	0
Тип 76 стяжка	м2	7,90	7,90																	15,80	15,8	0
Тип А плитка пола	м2				8,50	8,50	8,50	8,50	8,50	8,50	8,50	8,50	8,50	8,50	8,50	8,50	8,50	8,50	8,50	119,00	119	0
Тип А плинтус	п.м.																			0,00	0	0
Затирка швов пол	м2	81,50	81,50	41,80	53,90	54,30	54,30	54,30	54,30	54,30	54,30	54,30	54,30	54,30	54,30	54,30	54,30	54,30	54,30	964,60	564,6	400
Затирка швов плинтус	п.м.	85,80	85,80	51,00	51,30	52,30	52,30	52,30	52,30	52,30	52,30	52,30	52,30	52,30	52,30	52,30	52,30	52,30	52,30	953,80	953,8	0
Ремонт ступеней	м2	8,82	8,82	8,82	8,82	8,82	8,82	8,82	8,82	8,82	8,82	8,82	8,82	8,82	8,82	8,82	8,82	8,82	8,82	149,94	0	149,94
Демонтаж поврежденных керамических плиток	п.м.	2,94	2,94	2,94	2,94	2,94	2,94	2,94	2,94	2,94	2,94	2,94	2,94	2,94	2,94	2,94	2,94	2,94	2,94	49,98	0	49,98
ПОТОЛКИ																						
Улучшенная окраска водоэмульсионным составом по подготовленной поверхности (белый)	м2	41,50	41,50	132,00	132,00	132,00	132,00	132,00	132,00	132,00	132,00	132,00	132,00	132,00	132,00	132,00	132,00	132,00	132,00	2063,00	0,00	2063
Улучшенная окраска водоэмульсионным составом за 2 раза по подготовленной поверхности (белый)	м2	6,40	6,40	16,80	16,80	16,80	16,80	16,80	16,80	16,80	16,80	16,80	16,80	16,80	16,80	16,80	16,80	16,80	16,80	264,80	0	264,8
Подготовка под окраску	м2	89,40	89,40	148,80	148,80	148,80	148,80	148,80	148,80	148,80	148,80	148,80	148,80	148,80	148,80	148,80	148,80	148,80	148,80	2410,80	1200	1210,80
Коммуникационные трубы под потолком защитить по месту гипсокартонным коробом	м2		0,80	0,80	0,80	0,80	0,80	0,80	0,80	0,80	0,80	0,80	0,80	0,80	0,80	0,80	0,80	0,80	0,80	12,80	0	12,8
Устройство потолка с каркасом из ГКЛ	м2	1,94	1,94	1,94	1,94	1,94	1,94	1,94	1,94	1,94	1,94	1,94	1,94	1,94	1,94	1,94	1,94	1,94	1,94	32,98	0	32,98

Установка потолочного карниза	м.п.	2,65	2,65	2,65	2,65	2,65	2,65	2,65	2,65	2,65	2,65	2,65	2,65	2,65	2,65	2,65	2,65	2,65	45,05	0	45,05
Окраска потолочного карниза	м2	0,65	0,65	0,65	0,65	0,65	0,65	0,65	0,65	0,65	0,65	0,65	0,65	0,65	0,65	0,65	0,65	0,65	11,05	0	11,05
СТЕНЫ																					
Улучшенная окраска акриловой водно-дисперсионной краской за 2 раза по подготовленной поверхности	м2	144,10	144,10	46,40	54,40	54,40	54,40	54,40	54,40	54,40	54,40	54,40	54,40	54,40	54,40	54,40	54,40	54,40	1096,20	0,00	1096,2
Простая окраска вододисперсионным составом по подготовленной поверхности	м2	92,00	92,00	88,20	106,00	106,00	106,00	106,00	106,00	106,00	106,00	106,00	106,00	106,00	106,00	106,00	106,00	106,00	1756,20	0,00	1756,2
Простая окраска вододисперсионным составом за 2 раза по подготовленной поверхности	м2	25,60	25,60	15,80	78,80	78,80	78,80	78,80	78,80	78,80	78,80	78,80	78,80	78,80	78,80	78,80	78,80	78,80	1170,20	0,00	1170,2
Подготовка под окраску	м2	315,90	315,90	150,40	239,20	239,20	239,20	239,20	239,20	239,20	239,20	239,20	239,20	239,20	239,20	239,20	239,20	239,20	4131,00	2122,00	2009,00
Утепление минераловатным утеплителем 80 мм	м2	28,60	28,60	28,60	28,60	28,60	28,60	28,60	28,60	28,60	28,60	28,60	28,60	28,60	28,60	28,60	28,60	28,60	486,20	486,2	0
Штукатурка по утеплителю	м2	28,60	28,60	28,60	28,60	28,60	28,60	28,60	28,60	28,60	28,60	28,60	28,60	28,60	28,60	28,60	28,60	28,60	486,20	0	486,2
Штукатурка по газоблоку	м2	93,00	93,00	93,00	93,00	93,00	93,00	93,00	93,00	93,00	93,00	93,00	93,00	93,00	93,00	93,00	93,00	93,00	1581,00	981	600
Декоративная цифра номера этажа	м2	2,00	2,00	2,00	2,00	2,00	2,00	2,00	2,00	2,00	2,00	2,00	2,00	2,00	2,00	2,00	2,00	2,00	34,00	0	34
Покраска фактурной краской "Вертикальный короед"	м2	3,70	3,70	3,70	3,70	3,70	3,70	3,70	3,70	3,70	3,70	3,70	3,70	3,70	3,70	3,70	3,70	3,70	62,90	0	62,9
Покраска монтажного бокса фактурной краской "Вертикальный короед"	м2																		91,80	0	91,8
Логотип "Солнечная система"	шт																		17,00	0	17
Решетка ОВ наличие	шт	1,00	1,00	1,00	1,00	1,00	1,00	1,00	1,00	1,00	1,00	1,00	1,00	1,00	1,00	1,00	1,00	1,00	17,00	0	17
Решетка короба ПДУ наличие	шт	1,00	1,00	1,00	1,00	1,00	1,00	1,00	1,00	1,00	1,00	1,00	1,00	1,00	1,00	1,00	1,00	1,00	17,00	0	17
Окраска пожарных стояков	п.м.	6,00	6,00	6,00	6,00	6,00	6,00	6,00	6,00	6,00	6,00	6,00	6,00	6,00	6,00	6,00	6,00	6,00	102,00	0	102
Отверстия тщательно заделать несгораемым материалом, соответствующим классу огнестойкости пересекемой преграды	м2	0,09	0,09	0,09	0,09	0,09	0,09	0,09	0,09	0,09	0,09	0,09	0,09	0,09	0,09	0,09	0,09	0,09	1,53	0	1,53
Декоративное панно (фотообои)	шт																		1,00	0	1
Установка и монтаж почтовых ящиков	шт																		10,00	0	10
Установка стек крепления колясок	шт																		2,00	0	2
Устройство облицовки стен из керамической плитки	м2																		100,00	0	100
Устройство первого ряда из пазогребневых плит	м3	0,38	0,38	0,38	0,38	0,38	0,38	0,38	0,38	0,38	0,38	0,38	0,38	0,38	0,38	0,38	0,38	0,38	6,46	4,46	2

Кладка из газоблока	м3	0,48	0,48	0,48	0,48	0,48	0,48	0,48	0,48	0,48	0,48	0,48	0,48	0,48	0,48	0,48	0,48	0,48	8,16	2,16	6
Штукатурка откосов	п.м.																		980,00	0	980
Стены и облицовка из ГКЛ	м2	2,94	2,94	2,94	2,94	2,94	2,94	2,94	2,94	2,94	2,94	2,94	2,94	2,94	2,94	2,94	2,94	2,94	49,98	0	49,98
Замена стеклопакетов (битые) 29 м2	м2																		29,00	0	29
Установка фурнитуры 100%																					
Штукатурка оконных откосов																			560,00	160	400
ОТОПЛЕНИЕ																					
Наличие конвектора отопления	шт																				0
Запорная арматура	к-т																				0
Окраска стояков отопления	м2	1,03	1,03	1,03	1,03	1,03	1,03	1,03	1,03	1,03	1,03	1,03	1,03	1,03	1,03	1,03	1,03	1,03	17,51	0	17,51
МЕТАЛЛИЧЕСКИЕ ОГРАЖДЕНИЯ ЛЕСТНИЦ																					
ОГ-1 Покрытие грунтовкой ГФ-021 за 2 раза	м2																		3,63	0	3,63
ОГ-1 Окраска эмалью ПФ-115 за 2 раза	м2																		3,63	0	3,63
ОГ-2 Покрытие грунтовкой ГФ-021 за 2 раза	м2																		2,47	0	2,47
ОГ-2 Окраска эмалью ПФ-115 за 2 раза	м2																		2,47	0	2,47
ОГ-3 Покрытие грунтовкой ГФ-021 за 2 раза	м2																		42,50	0	42,50
ОГ-3 Окраска эмалью ПФ-115 за 2 раза	м2																		42,50	0	42,50
ОГ-4,1 Покрытие грунтовкой ГФ-021 за 2 раза	м2																		3,17	0	3,17
ОГ-4,1 Окраска эмалью ПФ-115 за 2 раза	м2																		3,17	0	3,17
ОГ-5 Покрытие грунтовкой ГФ-021 за 2 раза	м2																		3,26	0	3,26
ОГ-5 Окраска эмалью ПФ-115 за 2 раза	м2																		3,26	0	3,26
ОГ-6 Покрытие грунтовкой ГФ-021 за 2 раза	м2																		3,06	0	3,06
ОГ-6 Окраска эмалью ПФ-115 за 2 раза	м2																		3,06	0	3,06
ОГ-7,1 Покрытие грунтовкой ГФ-021 за 2 раза	м2																		3,11	0	3,11
ОГ-7,1 Окраска эмалью ПФ-115 за 2 раза	м2																		3,11	0	3,11

ОГ-9 Покрытие грунтовкой ГФ-021 за 2 раза	м2																			7,73	0	7,73	
ОГ-9 Окраска эмалью ПФ-115 за 2 раза	м2																				7,73	0	7,73
ОГ-10 Покрытие грунтовкой ГФ-021 за 2 раза	м2																				3,43	0	3,43
ОГ-10 Окраска эмалью ПФ-115 за 2 раза	м2																				3,43	0	3,43
МУСОРОПРОВОД																							
Наличие трубопровода мусоросборника	п.м.	2,82	2,82	2,82	2,82	2,82	2,82	2,82	2,82	2,82	2,82	2,82	2,82	2,82	2,82	2,82	2,82	2,82	2,82	47,94	47,94	0	
Приемный клапан мусоросборника	шт	1,00	1,00	1,00	1,00	1,00	1,00	1,00	1,00	1,00	1,00	1,00	1,00	1,00	1,00	1,00	1,00	1,00	1,00	17,00	17	0	
Окраска металлического клапана мусоросборника	шт	1,00	1,00	1,00	1,00	1,00	1,00	1,00	1,00	1,00	1,00	1,00	1,00	1,00	1,00	1,00	1,00	1,00	1,00	17,00	17	0	
СПСМ мусоропровода	шт	1,00	1,00	1,00	1,00	1,00	1,00	1,00	1,00	1,00	1,00	1,00	1,00	1,00	1,00	1,00	1,00	1,00	1,00	17,00	17	0	
Окраска СПСМ мусоропровода	шт	1,00	1,00	1,00	1,00	1,00	1,00	1,00	1,00	1,00	1,00	1,00	1,00	1,00	1,00	1,00	1,00	1,00	1,00	17,00	17	0	
ВЕНТИЛЯЦИЯ																							
Наличие вентиляционной решётки	шт	1,00	1,00	1,00	1,00	1,00	1,00	1,00	1,00	1,00	1,00	1,00	1,00	1,00	1,00	1,00	1,00	1,00	1,00	17,00	0	17	
ЛИФТЫ																							
Кнопка лифта	шт	1,00	1,00	1,00	1,00	1,00	1,00	1,00	1,00	1,00	1,00	1,00	1,00	1,00	1,00	1,00	1,00	1,00	1,00	17,00	0	17	
Лифтовые порталы (обрамление)	шт	2,00	2,00	2,00	2,00	2,00	2,00	2,00	2,00	2,00	2,00	2,00	2,00	2,00	2,00	2,00	2,00	2,00	2,00	34,00	0	34	
Вывоз строительного мусора	м3																			27,00	0	27	

Секция №11

Наименование элемента/ работ	Ед. изм	1 ЭТАЖ	2 ЭТАЖ	3 ЭТАЖ	4 ЭТАЖ	5 ЭТАЖ	6 ЭТАЖ	7 ЭТАЖ	8 ЭТАЖ	9 ЭТАЖ	10 ЭТАЖ	11 ЭТАЖ	12 ЭТАЖ	13 ЭТАЖ	14 ЭТАЖ	15 ЭТАЖ	16 ЭТАЖ	17 ЭТАЖ	Итого	Выполнено	Выполнить
ПОЛЫ																					
Тип 10 плитка пола	м2	7,60	7,60		3,60	4,00	4,00	4,00	4,00	4,00	4,00	4,00	4,00	4,00	4,00	4,00	4,00	4,00	70,80	70,80	0,00
Тип 10 плинтус	п.м.	8,20	8,20		3,00	4,00	4,00	4,00	4,00	4,00	4,00	4,00	4,00	4,00	4,00	4,00	4,00	4,00	71,40	71,4	0,00
Тип 13 гидроизоляция	м2	12,70	12,70	15,60	15,60	15,60	15,60	15,60	15,60	15,60	15,60	15,60	15,60	15,60	15,60	15,60	15,60	15,60	259,40	159,4	100,00
Тип 13 стяжка	м2	12,70	12,70	15,60	15,60	15,60	15,60	15,60	15,60	15,60	15,60	15,60	15,60	15,60	15,60	15,60	15,60	15,60	259,40	159,4	100,00
Тип 13 плинтус	п.м.																				
Тип 15Б плитка пола	м2	57,40	57,40	37,80	37,80	37,80	37,80	37,80	37,80	37,80	37,80	37,80	37,80	37,80	37,80	37,80	37,80	37,80	681,80	536,80	145,00
Тип 15Б стяжка	м2	57,40	57,40	37,80	37,80	37,80	37,80	37,80	37,80	37,80	37,80	37,80	37,80	37,80	37,80	37,80	37,80	37,80	681,80	536,80	145,00
Тип 15Б плинтус	п.м.	77,60	77,60	45,60	45,60	45,60	45,60	45,60	45,60	45,60	45,60	45,60	45,60	45,60	45,60	45,60	45,60	45,60	839,20	389,20	450,00
Тип 16 плитка пола	м2																				
Тип 16 плинтус	п.м.			5,40	2,70	2,70	2,70	2,70	2,70	2,70	2,70	2,70	2,70	2,70	2,70	2,70	2,70	2,70	43,20	43,20	0,00
Тип 17 плитка пола	м2			4,00	4,00	4,00	4,00	4,00	4,00	4,00	4,00	4,00	4,00	4,00	4,00	4,00	4,00	4,00	60,00	60,00	0,00
Тип 17 плинтус	п.м.																				
Тип 73 плитка	м2				8,50														8,50	8,50	0,00
Тип 73 стяжка	м2																				
Тип 73 плитка	м2	8,60	8,60																17,20	17,20	0,00
Тип 73 стяжка	м2	8,60	8,60																17,20	17,20	0,00
Тип 73* плитка	м2	7,90	7,90																15,80	15,80	0,00
Тип 76 стяжка	м2	7,90	7,90																15,80	15,80	0,00
Тип А плитка пола	м2				8,50	8,50	8,50	8,50	8,50	8,50	8,50	8,50	8,50	8,50	8,50	8,50	8,50	8,50	119,00	119,00	0,00
Тип А плинтус	п.м.																				
Затирка швов пол	м2	81,50	81,50	41,80	53,90	54,30	54,30	54,30	54,30	54,30	54,30	54,30	54,30	54,30	54,30	54,30	54,30	54,30	964,60	819,60	145,00
Затирка швов плинтус	п.м.	85,80	85,80	51,00	51,30	52,30	52,30	52,30	52,30	52,30	52,30	52,30	52,30	52,30	52,30	52,30	52,30	52,30	953,80	503,80	450,00
Ремонт ступеней	м2	8,82	8,82	8,82	8,82	8,82	8,82	8,82	8,82	8,82	8,82	8,82	8,82	8,82	8,82	8,82	8,82	8,82	149,94	0	149,94
Демонтаж поврежденных керамических плиток	м2	2,94	2,94	2,94	2,94	2,94	2,94	2,94	2,94	2,94	2,94	2,94	2,94	2,94	2,94	2,94	2,94	2,94	49,98	0	49,98
ПОТОЛКИ																					
Улучшенная окраска водоэмульсионным составом по подготовленной поверхности (белый)	м2	41,50	41,50	132,00	132,00	132,00	132,00	132,00	132,00	132,00	132,00	132,00	132,00	132,00	132,00	132,00	132,00	132,00	2063,00	0,00	2063,00
Улучшенная окраска водоэмульсионным составом за 2 раза по подготовленной поверхности (белый)	м2	6,40	6,40	16,80	16,80	16,80	16,80	16,80	16,80	16,80	16,80	16,80	16,80	16,80	16,80	16,80	16,80	16,80	264,80	0,00	264,80
Подготовка под окраску	м2	89,40	89,40	148,80	148,80	148,80	148,80	148,80	148,80	148,80	148,80	148,80	148,80	148,80	148,80	148,80	148,80	148,80	2410,80	1200,00	1210,80
Коммуникационные трубы под потолком защитить по месту гипсокартонным коробом	м2		0,80	0,80	0,80	0,80	0,80	0,80	0,80	0,80	0,80	0,80	0,80	0,80	0,80	0,80	0,80	0,80	12,80	0,00	12,80
Устройство потолка с каркасом из ГКЛ	м2	1,94	1,94	1,94	1,94	1,94	1,94	1,94	1,94	1,94	1,94	1,94	1,94	1,94	1,94	1,94	1,94	1,94	32,98	0	32,98

Установка потолочного карниза	м.п.	2,64	2,64	2,64	2,64	2,64	2,64	2,64	2,64	2,64	2,64	2,64	2,64	2,64	2,64	2,64	2,64	2,64	44,88	0	44,88
Окраска потолочного карниза	м2	0,65	0,65	0,65	0,65	0,65	0,65	0,65	0,65	0,65	0,65	0,65	0,65	0,65	0,65	0,65	0,65	0,65	11,05	0	11,05
СТЕНЫ																					
Улучшенная окраска акриловой водно-дисперсионной краской за 2 раза по подготовленной поверхности	м2	144,10	144,10	46,40	54,40	54,40	54,40	54,40	54,40	54,40	54,40	54,40	54,40	54,40	54,40	54,40	54,40	54,40	1096,20	0,00	1096,20
Простая окраска водоэмульсионным составом по подготовленной поверхности	м2	92,00	92,00	88,20	106,00	106,00	106,00	106,00	106,00	106,00	106,00	106,00	106,00	106,00	106,00	106,00	106,00	106,00	1756,20	0,00	1756,20
Простая окраска водоэмульсионным составом за 2 раза по подготовленной поверхности	м2	25,60	25,60	15,80	78,80	78,80	78,80	78,80	78,80	78,80	78,80	78,80	78,80	78,80	78,80	78,80	78,80	78,80	1170,20	0,00	1170,20
Подготовка под окраску	м2	315,90	315,90	150,40	239,20	239,20	239,20	239,20	239,20	239,20	239,20	239,20	239,20	239,20	239,20	239,20	239,20	239,20	4131,00	2050,00	2081,00
Утепление минераловатным утеплителем 80 мм	м2	28,60	28,60	28,60	28,60	28,60	28,60	28,60	28,60	28,60	28,60	28,60	28,60	28,60	28,60	28,60	28,60	28,60	486,20	486,20	0,00
Штукатурка по утеплителю	м2	28,60	28,60	28,60	28,60	28,60	28,60	28,60	28,60	28,60	28,60	28,60	28,60	28,60	28,60	28,60	28,60	28,60	486,20	0,00	486,20
Штукатурка по пеноблоку	м2	93,00	93,00	93,00	93,00	93,00	93,00	93,00	93,00	93,00	93,00	93,00	93,00	93,00	93,00	93,00	93,00	93,00	1581,00	981,00	600,00
Декоративная цифра номера этажа	м2	2,00	2,00	2,00	2,00	2,00	2,00	2,00	2,00	2,00	2,00	2,00	2,00	2,00	2,00	2,00	2,00	2,00	34,00	0,00	34,00
Покраска фактурной краской "Вертикальный короед"	м2	3,70	3,70	3,70	3,70	3,70	3,70	3,70	3,70	3,70	3,70	3,70	3,70	3,70	3,70	3,70	3,70	3,70	62,90	0,00	62,90
Покраска монтажного бокса фактурной краской "Вертикальный короед"	м2																		110,80	0,00	110,80
Логотип "Солнечная система"	шт													16,00	16,00	16,00	16,00	16,00	17,00	17,00	,
Решетка ОВ наличие	шт	1,00	1,00	1,00	1,00	1,00	1,00	1,00	1,00	1,00	1,00	1,00	1,00	1,00	1,00	1,00	1,00	1,00	17,00	0,00	17,00
Решетка короба ПДУ наличие	шт	1,00	1,00	1,00	1,00	1,00	1,00	1,00	1,00	1,00	1,00	1,00	1,00	1,00	1,00	1,00	1,00	1,00	16,00	0,00	17,00
Окраска пожарных стояков	п.м.	6,00	6,00	6,00	6,00	6,00	6,00	6,00	6,00	6,00	6,00	6,00	6,00	6,00	6,00	6,00	6,00	6,00	102,00	0,00	102,00
Отверстия тщательно заделать несгораемым материалом, соответствующим классу огнестойкости пересекемой преграды	м2	0,09	0,09	0,09	0,09	0,09	0,09	0,09	0,09	0,09	0,09	0,09	0,09	0,09	0,09	0,09	0,09	0,09	1,53	0,00	1,53
Декоративное панно (фотообои)	шт																		1,00	0	1
Установка и монтаж почтовых ящиков	шт																		10,00	0	10
Установка стек крепления колясок	шт																		2,00	0	2
Устройство облицовки стен из керамической плитки	м2																		100,00	0	100
Устройство первого ряда из пазогребневых плит	м3	0,38	0,38	0,38	0,38	0,38	0,38	0,38	0,38	0,38	0,38	0,38	0,38	0,38	0,38	0,38	0,38	0,38	6,46	4,46	2

Кладка из газоблока	м3	0,48	0,48	0,48	0,48	0,48	0,48	0,48	0,48	0,48	0,48	0,48	0,48	0,48	0,48	0,48	0,48	0,48	8,16	2,16	6
Штукатурка откосов	п.м.																		980,00	0	980
Стены и облицовка из ГКЛ	м2	2,94	2,94	2,94	2,94	2,94	2,94	2,94	2,94	2,94	2,94	2,94	2,94	2,94	2,94	2,94	2,94	2,94	49,98	0	49,98
Замена стеклопакетов (битые) 28м2	м2																		28,00		28,00
Установка фурнитуры 100%																					
Штукатурка оконных откосов	м.п.																		560,00	160,00	400,00
ОТОПЛЕНИЕ																					
Наличие конвектора отопления	шт																				
Запорная арматура	к-т																				
Окраска стояков отопления	м2	1,03	1,03	1,03	1,03	1,03	1,03	1,03	1,03	1,03	1,03	1,03	1,03	1,03	1,03	1,03	1,03	1,03	17,51	0,00	17,51
МЕТАЛЛИЧЕСКИЕ ОГРАЖДЕНИЯ ЛЕСТНИЦ																					
ОГ-1 Покрытие грунтовкой ГФ-021 за 2 раза	м2																		3,63	0,00	3,63
ОГ-1 Окраска эмалью ПФ-115 за 2 раза	м2																		3,63	0,00	3,63
ОГ-2 Покрытие грунтовкой ГФ-021 за 2 раза	м2																		2,47	0,00	2,47
ОГ-2 Окраска эмалью ПФ-115 за 2 раза	м2																		2,47	0,00	2,47
ОГ-3 Покрытие грунтовкой ГФ-021 за 2 раза	м2																		42,50	0,00	42,50
ОГ-3 Окраска эмалью ПФ-115 за 2 раза	м2																		42,50	0,00	42,50
ОГ-4,1 Покрытие грунтовкой ГФ-021 за 2 раза	м2																		3,17	0,00	3,17
ОГ-4,1 Окраска эмалью ПФ-115 за 2 раза	м2																		3,17	0,00	3,17
ОГ-5 Покрытие грунтовкой ГФ-021 за 2 раза	м2																		3,26	0,00	3,26
ОГ-5 Окраска эмалью ПФ-115 за 2 раза	м2																		3,26	0,00	3,26
ОГ-6 Покрытие грунтовкой ГФ-021 за 2 раза	м2																		3,06	0,00	3,06
ОГ-6 Окраска эмалью ПФ-115 за 2 раза	м2																		3,06	0,00	3,06
ОГ-7,1 Покрытие грунтовкой ГФ-021 за 2 раза	м2																		3,11	0,00	3,11
ОГ-7,1 Окраска эмалью ПФ-115 за 2 раза	м2																		3,11	0,00	3,11
ОГ-9 Покрытие грунтовкой ГФ-021 за 2 раза	м2																		7,73	0,00	7,73

ОГ-9 Окраска эмалью ПФ-115 за 2 раза	м2																			7,73	0,00	7,73	
ОГ-10 Покрытие грунтовкой ГФ-021 за 2 раза	м2																				3,43	0,00	3,43
ОГ-10 Окраска эмалью ПФ-115 за 2 раза	м2																				3,43	0,00	3,43
МУСОРОПРОВОД																							
Наличие трубопровода мусоросборника	п.м.	2,82	2,82	2,82	2,82	2,82	2,82	2,82	2,82	2,82	2,82	2,82	2,82	2,82	2,82	2,82	2,82	2,82	2,82	2,82	47,94	47,94	0,00
Приемный клапан мусоросборника	шт	1,00	1,00	1,00	1,00	1,00	1,00	1,00	1,00	1,00	1,00	1,00	1,00	1,00	1,00	1,00	1,00	1,00	1,00	1,00	17,00	17,00	0,00
Окраска металлического клапана мусоросборника	шт	1,00	1,00	1,00	1,00	1,00	1,00	1,00	1,00	1,00	1,00	1,00	1,00	1,00	1,00	1,00	1,00	1,00	1,00	1,00	17,00	17,00	0,00
СПСМ мусоропровода	шт	1,00	1,00	1,00	1,00	1,00	1,00	1,00	1,00	1,00	1,00	1,00	1,00	1,00	1,00	1,00	1,00	1,00	1,00	1,00	17,00	17,00	0,00
Окраска СПСМ мусоропровода	шт	1,00	1,00	1,00	1,00	1,00	1,00	1,00	1,00	1,00	1,00	1,00	1,00	1,00	1,00	1,00	1,00	1,00	1,00	1,00	17,00	17,00	0,00
ВЕНТИЛЯЦИЯ																							
Наличие вентиляционной решётки	шт	1,00	1,00	1,00	1,00	1,00	1,00	1,00	1,00	1,00	1,00	1,00	1,00	1,00	1,00	1,00	1,00	1,00	1,00	1,00	17,00	17,00	0,00
ЛИФТЫ																							
Кнопка лифта	шт	1,00	1,00	1,00	1,00	1,00	1,00	1,00	1,00	1,00	1,00	1,00	1,00	1,00	1,00	1,00	1,00	1,00	1,00	1,00	17,00	0,00	17,00
Лифтовые порталы (обрамление)	шт	2,00	2,00	2,00	2,00	2,00	2,00	2,00	2,00	2,00	2,00	2,00	2,00	2,00	2,00	2,00	2,00	2,00	2,00	2,00	34,00	0,00	34,00
Вынос строительного мусора	м3																				27,00	0	27

Секция №12

Наименование элемента/ работ	Ед.изм.	1 ЭТАЖ	2 ЭТАЖ	3 ЭТАЖ	4 ЭТАЖ	5 ЭТАЖ	6 ЭТАЖ	7 ЭТАЖ	8 ЭТАЖ	9 ЭТАЖ	Итого:	Выполнено	Выполнить
ПОЛЫ													
Тип 10 плитка пола	м2	7,60	7,60		3,60	4,00	4,00	4,00	4,00	4,00	38,80	0,00	38,80
Тип 10 плинтус	п.м.	8,20	8,20		3,00	4,00	4,00	4,00	4,00	4,00	39,40	0	39,40
Тип 13 гидроизоляция	м2	12,70	12,70	15,60	15,60	15,60	15,60	15,60	15,60	15,60	134,60	100	34,60
Тип 13 стяжка	м2	12,70	12,70	15,60	15,60	15,60	15,60	15,60	15,60	15,60	134,60	100,00	34,60
Тип 13 плинтус	п.м.										0,00	0	0,00
Тип 15Б плитка пола	м2	57,40	57,40	37,80	37,80	37,80	37,80	37,80	37,80	37,80	379,40	300,00	79,40
Тип 15Б стяжка	м2	57,40	57,40	37,80	37,80	37,80	37,80	37,80	37,80	37,80	379,40	300	79,40
Тип 15Б плинтус	п.м.	77,60	77,60	45,60	45,60	45,60	45,60	45,60	45,60	45,60	474,40	224,40	250,00
Тип 16 плитка пола	м2										0,00	0	0,00
Тип 16 плинтус	п.м.			5,40	2,70	2,70	2,70	2,70	2,70	2,70	21,60	0	21,60
Тип 17 плитка пола	м2			4,00	4,00	4,00	4,00	4,00	4,00	4,00	28,00	0	28,00
Тип 17 плинтус	п.м.										0,00	0	0,00
Тип 73 плитка	м2				8,50						8,50	0	8,50
Тип 73 стяжка	м2										0,00	0	0,00
Тип 73 плитка	м2	8,60	8,60								17,20	0	17,20
Тип 73 стяжка	м2	8,60	8,60								17,20	0	17,20
Тип 73* плитка	м2	7,90	7,90								15,80	0	15,80
Тип 76 стяжка	м2	7,90	7,90								15,80	0	15,80
Тип А плитка пола	м2				8,50	8,50	8,50	8,50	8,50	8,50	51,00	0	51,00
Тип А плинтус	п.м.										0,00		0,00
Затирка швов пол	м2	81,50	81,50	41,80	53,90	54,30	54,30	54,30	54,30	54,30	530,20	130,20	400,00
Затирка швов плинтус	п.м.	85,80	85,80	51,00	51,30	52,30	52,30	52,30	52,30	52,30	535,40	535,4	0,00
Демонтаж поврежденных керамических плиток	м2	2,94	2,94	2,94	2,94	2,94	2,94	2,94	2,94	2,94	26,46	0	26,46
Ремонт ступеней	м2	8,82	8,82	8,82	8,82	8,82	8,82	8,82	8,82	8,82	79,38	0	79,38
ПОТОЛКИ													
Улучшенная окраска водоэмульсионным составом по подготовленной поверхности (белый)	м2	41,50	41,50	132,00	132,00	132,00	132,00	132,00	132,00	132,00	1007,00	0,00	1007,00
Улучшенная окраска водоэмульсионным составом за 2 раза по подготовленной поверхности (белый)	м2	6,40	6,40	16,80	16,80	16,80	16,80	16,80	16,80	16,80	130,40	0,00	130,40
Подготовка под окраску	м2	89,40	89,40	148,80	148,80	148,80	148,80	148,80	148,80	148,80	1220,40	610	610,40
Коммуникационные трубы под потолком зашить по месту гипсокартонным коробом	м2		0,80	0,80	0,80	0,80	0,80	0,80	0,80	0,80	6,40	0	6,40
Потолки из ГКЛ	м2	1,94	1,94	1,94	1,94	1,94	1,94	1,94	1,94	1,94	17,46	0	17,46
Установка потолочного карниза	мп.	2,65	2,65	2,65	2,65	2,65	2,65	2,65	2,65	2,65	23,85	0	23,85
Окраска потолочного карниза	м2	0,65	0,65	0,65	0,65	0,65	0,65	0,65	0,65	0,65	5,85	0	5,85
СТЕНЫ													
Улучшенная окраска акриловой водно-дисперсионной краской за 2 раза по подготовленной поверхности	м2	144,10	144,10	46,40	54,40	54,40	54,40	54,40	54,40	54,40	661,00	0,00	661,00

Простая окраска водоэмульсионным составом по подготовленной поверхности	м2	92,00	92,00	88,20	106,00	106,00	106,00	106,00	106,00	106,00	908,20	0,00	908,20
Простая окраска водоэмульсионным составом за 2 раза по подготовленной поверхности	м2	25,60	25,60	15,80	78,80	78,80	78,80	78,80	78,80	78,80	539,80	0,00	539,80
Подготовка под окраску	м2	315,90	315,90	150,40	239,20	239,20	239,20	239,20	239,20	239,20	2217,40	1100	1117,40
Утепление минераловатным утеплителем 80 мм	м2	28,60	28,60	28,60	28,60	28,60	28,60	28,60	28,60	28,60	257,40	257,4	0,00
Штукатурка по утеплителю	м2	28,60	28,60	28,60	28,60	28,60	28,60	28,60	28,60	28,60	257,40	0	257,40
Штукатурка по газоблоку	м2	93,00	93,00	93,00	93,00	93,00	93,00	93,00	93,00	93,00	837,00	487,00	350,00
Декоративная цифра номера этажа	м2	2,00	2,00	2,00	2,00	2,00	2,00	2,00	2,00	2,00	18,00	0,00	18,00
Покраска стен фактурной краской "Вертикальный короед"	м2	3,70	3,70	3,70	3,70	3,70	3,70	3,70	3,70	3,70	33,30	0,00	33,30
Покраска монтажного бокса фактурной краской "Вертикальный короед"	м2										121,20	0,00	121,20
Логотип "Солнечная система"	шт	16,00	16,00	16,00	16,00	16,00	16,00	16,00	16,00	16,00	9,00	0,00	9,00
Решетка ОВ наличие	шт	1,00	1,00	1,00	1,00	1,00	1,00	1,00	1,00	1,00	9,00	0,00	9,00
Решетка коробка ПДУ наличие	шт	1,00	1,00	1,00	1,00	1,00	1,00	1,00	1,00	1,00	9,00	0,00	9,00
Окраска пожарных стояков	п.м.	6,00	6,00	6,00	6,00	6,00	6,00	6,00	6,00	6,00	54,00	0,00	54,00
Отверстия тщательно заделать несгораемым материалом, соответствующим классу огнестойкости пересекаемой преграды	м2	0,09	0,09	0,09	0,09	0,09	0,09	0,09	0,09	0,09	0,81	0	0,81
Декоративное панно (фотообои)	шт										1,00	0	1,00
Установка и монтаж почтовых ящиков	шт										6,00	0	6,00
Устройство облицовки стен из керамической плитки	м2										102,00	0	102,00
Устройство первого ряда из пазогребневых плит	м3	0,38	0,38	0,38	0,38	0,38	0,38	0,38	0,38	0,38	3,42	2,42	1,00
Кладка из газоблока	м3	0,48	0,48	0,48	0,48	0,48	0,48	0,48	0,48	0,48	8,16	2,16	6,00
Установка стоек креплений колясок	шт										4,00	0	4,00
Штукатурка откосов	п.м.										420,00	0	420,00
Стены из ГКЛ	м2	2,94	2,94	2,94	2,94	2,94	2,94	2,94	2,94	2,94	50,00	0	50,00
											0,00	0	0,00
Замена стеклопакетов (битые) 30м2	м2										30,00	0	30,00
Установка фурнитуры 100%													0,00
Штукатурка оконных откосов	м.п.										290,00	90	200,00
ОТОПЛЕНИЕ											0,00		0,00
Наличие конвектора отопления	шт										0,00		0,00
Запорная арматура	к-т										0,00		0,00
Окраска стояков отопления	м2	1,03	1,03	1,03	1,03	1,03	1,03	1,03	1,03	1,03	9,27	0	9,27
МЕТАЛЛИЧЕСКИЕ ОГРАЖДЕНИЯ ЛЕСТНИЦ													0,00
ОГ-1 Покрытие грунтовкой ГФ-021 за 2 раза	м2										3,63	0	3,63
ОГ-1 Окраска эмалью ПФ-115 за 2 раза	м2										3,63	0	3,63
ОГ-2 Покрытие грунтовкой ГФ-021 за 2 раза	м2										2,47	0	2,47
ОГ-2 Окраска эмалью ПФ-115 за 2 раза	м2										2,47	0	2,47
ОГ-3 Покрытие грунтовкой ГФ-021 за 2 раза	м2										42,50	0	42,50
ОГ-3 Окраска эмалью ПФ-115 за 2 раза	м2										42,50	0	42,50
ОГ-4,1 Покрытие грунтовкой ГФ-021 за 2 раза	м2										3,17	0	3,17

ОГ-4,1 Окраска эмалью ПФ-115 за 2 раза	м2											3,17	0	3,17
ОГ-5 Покрытие грунтовкой ГФ-021 за 2 раза	м2											3,26	0	3,26
ОГ-5 Окраска эмалью ПФ-115 за 2 раза	м2											3,26	0	3,26
ОГ-6 Покрытие грунтовкой ГФ-021 за 2 раза	м2											3,06	0	3,06
ОГ-6 Окраска эмалью ПФ-115 за 2 раза	м2											3,06	0	3,06
ОГ-7,1 Покрытие грунтовкой ГФ-021 за 2 раза	м2											3,11	0	3,11
ОГ-7,1 Окраска эмалью ПФ-115 за 2 раза	м2											3,11	0	3,11
ОГ-9 Покрытие грунтовкой ГФ-021 за 2 раза	м2											7,73	0	7,73
ОГ-9 Окраска эмалью ПФ-115 за 2 раза	м2											7,73	0	7,73
ОГ-10 Покрытие грунтовкой ГФ-021 за 2 раза	м2											3,43	0	3,43
ОГ-10 Окраска эмалью ПФ-115 за 2 раза	м2											3,43	0	3,43
МУСОРОПРОВОД														0,00
Наличие трубопровода мусоросборника	п.м.	2,82	2,82	2,82	2,82	2,82	2,82	2,82	2,82	2,82	2,82	25,38	25,38	0,00
Приемный клапан мусоросборника	шт	1,00	1,00	1,00	1,00	1,00	1,00	1,00	1,00	1,00	1,00	9,00	9	0,00
Окраска металлического клапана мусоросборника	шт	1,00	1,00	1,00	1,00	1,00	1,00	1,00	1,00	1,00	1,00	9,00	9	0,00
СПСМ мусоропровода	шт	1,00	1,00	1,00	1,00	1,00	1,00	1,00	1,00	1,00	1,00	9,00	9	0,00
Окраска СПСМ мусоропровода	шт	1,00	1,00	1,00	1,00	1,00	1,00	1,00	1,00	1,00	1,00	9,00	9	0,00
ВЕНТИЛЯЦИЯ														0,00
Наличие вентиляционной решётки	шт	1,00	1,00	1,00	1,00	1,00	1,00	1,00	1,00	1,00	1,00	9,00	0	9,00
ЛИФТЫ														0,00
Кнопка лифта	шт	1,00	1,00	1,00	1,00	1,00	1,00	1,00	1,00	1,00	1,00	9,00	0	9,00
Лифтовые порталы (обрамление)	шт	2,00	2,00	2,00	2,00	2,00	2,00	2,00	2,00	2,00	2,00	18,00	0	18,00
Вынос строительного мусора	м3											31,00	0	31,00

Секция №13

Наименование элемента/ работ	Ед.изм.	1 ЭТАЖ	2 ЭТАЖ	3 ЭТАЖ	4 ЭТАЖ	5 ЭТАЖ	6 ЭТАЖ	7 ЭТАЖ	8 ЭТАЖ	9 ЭТАЖ	Итого:	Выполнено	Выполнить
ПОЛЫ													
Тип 10 плитка пола	м2	7,60	7,60		3,60	4,00	4,00	4,00	4,00	4,00	38,80	0	38,80
Тип 10 плинтус	п.м.	8,20	8,20		3,00	4,00	4,00	4,00	4,00	4,00	39,40	0	39,40
Тип 13 гидроизоляция	м2	12,70	12,70	15,60	15,60	15,60	15,60	15,60	15,60	15,60	134,60	100	34,60
Тип 13 стяжка	м2	12,70	12,70	15,60	15,60	15,60	15,60	15,60	15,60	15,60	134,60	100	34,60
Тип 13 плинтус	п.м.										0,00	0	0,00
Тип 15Б плитка пола	м2	57,40	57,40	37,80	37,80	37,80	37,80	37,80	37,80	37,80	379,40	250,00	129,40
Тип 15Б стяжка	м2	57,40	57,40	37,80	37,80	37,80	37,80	37,80	37,80	37,80	379,40	250,00	129,40
Тип 15Б плинтус	п.м.	77,60	77,60	45,60	45,60	45,60	45,60	45,60	45,60	45,60	474,40	300,00	174,40
Тип 16 плитка пола	м2										0,00	0	0,00
Тип 16 плинтус	п.м.			5,40	2,70	2,70	2,70	2,70	2,70	2,70	21,60	0	21,60
Тип 17 плитка пола	м2			4,00	4,00	4,00	4,00	4,00	4,00	4,00	28,00	0	28,00
Тип 17 плинтус	п.м.										0,00	0	0,00
Тип 73 плитка	м2				8,50						8,50	0	8,50
Тип 73 стяжка	м2										0,00	0	0,00
Тип 73 плитка	м2	8,60	8,60								17,20	0	17,20
Тип 73 стяжка	м2	8,60	8,60								17,20	0	17,20
Тип 73* плитка	м2	7,90	7,90								15,80	0	15,80
Тип 76 стяжка	м2	7,90	7,90								15,80	0	15,80
Тип А плитка пола	м2				8,50	8,50	8,50	8,50	8,50	8,50	51,00	0	51,00
Тип А плинтус	п.м.										0,00	0	0,00
Затирка швов пол	м2	81,50	81,50	41,80	53,90	54,30	54,30	54,30	54,30	54,30	530,20	0	530,20
Затирка швов плинтус	п.м.	85,80	85,80	51,00	51,30	52,30	52,30	52,30	52,30	52,30	535,40	535,4	0,00
Ремонт ступеней	м2	8,82	8,82	8,82	8,82	8,82	8,82	8,82	8,82	8,82	79,38		79,38
Демонтаж поврежденных керамических плиток	п.м.	2,94	2,94	2,94	2,94	2,94	2,94	2,94	2,94	2,94	26,46	0	26,46
ПОТОЛКИ													
Улучшенная окраска водоэмульсионным составом по подготовленной поверхности (белый)	м2	41,50	41,50	132,00	132,00	132,00	132,00	132,00	132,00	132,00	1007,00	0,00	1007,00
Улучшенная окраска водоэмульсионным составом за 2 раза по подготовленной поверхности (белый)	м2	6,40	6,40	16,80	16,80	16,80	16,80	16,80	16,80	16,80	130,40	0	130,40
Подготовка под окраску	м2	89,40	89,40	148,80	148,80	148,80	148,80	148,80	148,80	148,80	1220,40	510,2	710,20
Коммуникационные трубы под потолком зашить по месту гипсокартонным коробом	м2		0,80	0,80	0,80	0,80	0,80	0,80	0,80	0,80	6,40	0	6,40
Устройство потолка с каркасом из ГКЛ	м2	1,94	1,94	1,94	1,94	1,94	1,94	1,94	1,94	1,94	39,00	0	39,00
Установка потолочного карниза	м.п.	2,65	2,65	2,65	2,65	2,65	2,65	2,65	2,65	2,65	48,00	0	48,00
Окраска потолочного карниза	м2	0,65	0,65	0,65	0,65	0,65	0,65	0,65	0,65	0,65	9,60	0	9,60
СТЕНЫ													
Улучшенная окраска акриловой водно-дисперсионной краской за 2 раза по подготовленной поверхности	м2	144,10	144,10	46,40	54,40	54,40	54,40	54,40	54,40	54,40	661,00	0,00	661,00

Простая окраска водоэмульсионным составом по подготовленной поверхности	м2	92,00	92,00	88,20	106,00	106,00	106,00	106,00	106,00	106,00	908,20	0,00	908,20
Простая окраска водоэмульсионным составом за 2 раза по подготовленной поверхности	м2	25,60	25,60	15,80	78,80	78,80	78,80	78,80	78,80	78,80	539,80	0,00	539,80
Подготовка под окраску	м2	315,90	315,90	150,40	239,20	239,20	239,20	239,20	239,20	239,20	2217,40	1020,00	1197,40
Утепление минераловатным утеплителем 80 мм	м2	28,60	28,60	28,60	28,60	28,60	28,60	28,60	28,60	28,60	257,40	257,4	0,00
Штукатурка по утеплителю	м2	28,60	28,60	28,60	28,60	28,60	28,60	28,60	28,60	28,60	257,40	0	257,40
Штукатурка по газоблоку	м2	93,00	93,00	93,00	93,00	93,00	93,00	93,00	93,00	93,00	837,00	520	317,00
Декоративная цифра номера этажа	м2	2,00	2,00	2,00	2,00	2,00	2,00	2,00	2,00	2,00	9,00	0	9,00
Покраска стен фактурной краской "Вертикальный короед"	м2	3,70	3,70	3,70	3,70	3,70	3,70	3,70	3,70	3,70	33,30	0	33,30
Покраска монтажного бокса фактурной краской "Вертикальный короед"	м2										91,10	0	91,10
Логотип "Солнечная система"	шт	16,00	16,00	16,00	16,00	16,00	16,00	16,00	16,00	16,00	9,00	0	9,00
Решетка ОБ наличие	шт	1,00	1,00	1,00	1,00	1,00	1,00	1,00	1,00	1,00	9,00	0	9,00
Решетка коробка ПДУ наличие	шт	1,00	1,00	1,00	1,00	1,00	1,00	1,00	1,00	1,00	9,00	0	9,00
Окраска пожарных стояков	п.м.	6,00	6,00	6,00	6,00	6,00	6,00	6,00	6,00	6,00	54,00	0	54,00
Отверстия тщательно заделать несгораемым материалом, соответствующим классу огнестойкости пересекаемой преграды	м2	0,09	0,09	0,09	0,09	0,09	0,09	0,09	0,09	0,09	0,81	0	0,81
Декоративное панно (фотообои)	шт										1,00	0	1,00
Установка и монтаж почтовых ящиков	шт										8,00	0	8,00
Установка стек крепления колясок	шт										3,00	0	3,00
Устройство облицовки стен из керамической плитки	м2										102,00	0	102,00
Устройство первого ряда из пазогребневых плит	м3	0,38	0,38	0,38	0,38	0,38	0,38	0,38	0,38	0,38	3,42	2,42	1,00
Кладка из газоблока	м3	0,48	0,48	0,48	0,48	0,48	0,48	0,48	0,48	0,48	4,32	4,32	0,00
Штукатурка дверных откосов	п.м.	17,65	17,65	17,65	17,65	17,65	17,65	17,65	17,65	17,65	420,00	0	420,00
Стены и облицовка из ГКЛ	м2	2,94	2,94	2,94	2,94	2,94	2,94	2,94	2,94	2,94	50,00	0	50,00
													0,00
Замена стеклопакетов (битые) 29 м2	м2										29,00		29,00
Установка фурнитуры 100%													0,00
Штукатурка оконных откосов	м.п.										360,00	120	240,00
ОТОПЛЕНИЕ													0,00
Наличие конвектора отопления	шт												0,00
Запорная арматура	к-т												0,00
Окраска стояков отопления	м2	1,03	1,03	1,03	1,03	1,03	1,03	1,03	1,03	1,03	9,27	0	9,27
МЕТАЛЛИЧЕСКИЕ ОГРАЖДЕНИЯ ЛЕСТНИЦ													0,00
ОГ-1 Покрытие грунтовкой ГФ-021 за 2 раза	м2										3,63	0	3,63
ОГ-1 Окраска эмалью ПФ-115 за 2 раза	м2										3,63	0	3,63
ОГ-2 Покрытие грунтовкой ГФ-021 за 2 раза	м2										2,47	0	2,47
ОГ-2 Окраска эмалью ПФ-115 за 2 раза	м2										2,47	0	2,47
ОГ-3 Покрытие грунтовкой ГФ-021 за 2 раза	м2										42,50	0	42,50
ОГ-3 Окраска эмалью ПФ-115 за 2 раза	м2										42,50	0	42,50
ОГ-4,1 Покрытие грунтовкой ГФ-021 за 2 раза	м2										3,17	0	3,17
ОГ-4,1 Окраска эмалью ПФ-115 за 2 раза	м2										3,17	0	3,17

ОГ-5 Покрытие грунтовкой ГФ-021 за 2 раза	м2											3,26	0	3,26
ОГ-5 Окраска эмалью ПФ-115 за 2 раза	м2											3,26	0	3,26
ОГ-6 Покрытие грунтовкой ГФ-021 за 2 раза	м2											3,06	0	3,06
ОГ-6 Окраска эмалью ПФ-115 за 2 раза	м2											3,06	0	3,06
ОГ-7,1 Покрытие грунтовкой ГФ-021 за 2 раза	м2											3,11	0	3,11
ОГ-7,1 Окраска эмалью ПФ-115 за 2 раза	м2											3,11	0	3,11
ОГ-9 Покрытие грунтовкой ГФ-021 за 2 раза	м2											7,73	0	7,73
ОГ-9 Окраска эмалью ПФ-115 за 2 раза	м2											7,73	0	7,73
ОГ-10 Покрытие грунтовкой ГФ-021 за 2 раза	м2											3,43	0	3,43
ОГ-10 Окраска эмалью ПФ-115 за 2 раза	м2											3,43	0	3,43
МУСОРОПРОВОД														
Наличие трубопровода мусоросборника	п.м.	2,82	2,82	2,82	2,82	2,82	2,82	2,82	2,82	2,82	2,82	25,38	25,38	0,00
Приемный клапан мусоросборника	шт	1,00	1,00	1,00	1,00	1,00	1,00	1,00	1,00	1,00	1,00	9,00	9	0,00
Окраска металлического клапана мусоросборника	шт	1,00	1,00	1,00	1,00	1,00	1,00	1,00	1,00	1,00	1,00	9,00	9	0,00
СПСМ мусоропровода	шт	1,00	1,00	1,00	1,00	1,00	1,00	1,00	1,00	1,00	1,00	9,00	9	0,00
Окраска СПСМ мусоропровода	шт	1,00	1,00	1,00	1,00	1,00	1,00	1,00	1,00	1,00	1,00	9,00	9	0,00
ВЕНТИЛЯЦИЯ														
Наличие вентиляционной решётки	шт	1,00	1,00	1,00	1,00	1,00	1,00	1,00	1,00	1,00	1,00	9,00	0	9,00
ЛИФТЫ														
Кнопка лифта	шт	1,00	1,00	1,00	1,00	1,00	1,00	1,00	1,00	1,00	1,00	9,00	0	9,00
Лифтовые порталы (обрамление)	шт	2,00	2,00	2,00	2,00	2,00	2,00	2,00	2,00	2,00	2,00	18,00	0	18,00
Вывос строительного мусора	м3											27,00	0	27,00

Секция №14

Наименование элемента/ работ	Ед.изм.	1 ЭТАЖ	2 ЭТАЖ	3 ЭТАЖ	4 ЭТАЖ	5 ЭТАЖ	6 ЭТАЖ	7 ЭТАЖ	8 ЭТАЖ	9 ЭТАЖ	Итого:	Выполнено	Выполнить
ПОЛЫ													
Тип 10 плитка пола	м2	7,60	7,60		3,60	4,00	4,00	4,00	4,00	4,00	38,80	0,00	38,80
Тип 10 плинтус	п.м.	8,20	8,20		3,00	4,00	4,00	4,00	4,00	4,00	39,40	0	39,40
Тип 13 гидроизоляция	м2	12,70	12,70	15,60	15,60	15,60	15,60	15,60	15,60	15,60	134,60	100	34,60
Тип 13 стяжка	м2	12,70	12,70	15,60	15,60	15,60	15,60	15,60	15,60	15,60	134,60	100	34,60
Тип 13 плинтус	п.м.												0,00
Тип 15Б плитка пола	м2	57,40	57,40	37,80	37,80	37,80	37,80	37,80	37,80	37,80	379,40	290,00	89,40
Тип 15Б стяжка	м2	57,40	57,40	37,80	37,80	37,80	37,80	37,80	37,80	37,80	379,40	290,00	89,40
Тип 15Б плинтус	п.м.	77,60	77,60	45,60	45,60	45,60	45,60	45,60	45,60	45,60	474,40	320,00	154,40
Тип 16 плитка пола	м2												0,00
Тип 16 плинтус	п.м.			5,40	2,70	2,70	2,70	2,70	2,70	2,70	21,60	0,00	21,60
Тип 17 плитка пола	м2			4,00	4,00	4,00	4,00	4,00	4,00	4,00	28,00	0,00	28,00
Тип 17 плинтус	п.м.												0,00
Тип 73 плитка	м2				8,50						8,50	0,00	8,50
Тип 73 стяжка	м2												0,00
Тип 73 плитка	м2	8,60	8,60								17,20	0,00	17,20
Тип 73 стяжка	м2	8,60	8,60								17,20	0,00	17,20
Тип 73* плитка	м2	7,90	7,90								15,80	0,00	15,80
Тип 76 стяжка	м2	7,90	7,90								15,80	0,00	15,80
Тип А плитка пола	м2				8,50	8,50	8,50	8,50	8,50	8,50	51,00	0,00	51,00
Тип А плинтус	п.м.												0,00
Затирка швов пол	м2	81,50	81,50	41,80	53,90	54,30	54,30	54,30	54,30	54,30	530,20	0,00	530,20
Затирка швов плинтус	п.м.	85,80	85,80	51,00	51,30	52,30	52,30	52,30	52,30	52,30	535,40	535,40	0,00
Ремонт ступеней	м2	8,82	8,82	8,82	8,82	8,82	8,82	8,82	8,82	8,82	79,38	0	79,38
Демонтаж поврежденных керамических плиток	м2	2,94	2,94	2,94	2,94	2,94	2,94	2,94	2,94	2,94	26,46	0	26,46
ПОТОЛКИ													
Улучшенная окраска водоэмульсионным составом по подготовленной поверхности (белый)	м2	41,50	41,50	132,00	132,00	132,00	132,00	132,00	132,00	132,00	1007,00	0,00	1007,00
Улучшенная окраска водоэмульсионным составом за 2 раза по подготовленной поверхности (белый)	м2	6,40	6,40	16,80	16,80	16,80	16,80	16,80	16,80	16,80	130,40	0,00	130,40
Подготовка под окраску	м2	89,40	89,40	148,80	148,80	148,80	148,80	148,80	148,80	148,80	1220,40	610,00	610,40
Коммуникационные трубы под потолком зашить по месту гипсокартонным коробом	м2		0,80	0,80	0,80	0,80	0,80	0,80	0,80	0,80	6,40	0,00	6,40
Устройство потолка с каркасом из ГКЛ	м2	1,94	1,94	1,94	1,94	1,94	1,94	1,94	1,94	1,94	50,00	0	50,00
Установка потолочного карниза	м.п.	2,64	2,64	2,64	2,64	2,64	2,64	2,64	2,64	2,64	48,00	0	48,00
Окраска потолочного карниза	м2	0,65	0,65	0,65	0,65	0,65	0,65	0,65	0,65	0,65	9,00	0	9,00
СТЕНЫ													
Улучшенная окраска акриловой водно-дисперсионной краской за 2 раза по подготовленной поверхности	м2	144,10	144,10	46,40	54,40	54,40	54,40	54,40	54,40	54,40	661,00	0,00	661,00

Простая окраска водоэмульсионным составом по подготовленной поверхности	м2	92,00	92,00	88,20	106,00	106,00	106,00	106,00	106,00	106,00	908,20	0,00	908,20
Простая окраска водоэмульсионным составом за 2 раза по подготовленной поверхности	м2	25,60	25,60	15,80	78,80	78,80	78,80	78,80	78,80	78,80	539,80	0,00	539,80
Подготовка под окраску	м2	315,90	315,90	150,40	239,20	239,20	239,20	239,20	239,20	239,20	2217,40	1106,00	1111,40
Утепление минераловатным утеплителем 80 мм	м2	28,60	28,60	28,60	28,60	28,60	28,60	28,60	28,60	28,60	257,40	257,40	0,00
Штукатурка по утеплителю	м2	28,60	28,60	28,60	28,60	28,60	28,60	28,60	28,60	28,60	257,40	0,00	257,40
Штукатурка по газоблоку	м2	93,00	93,00	93,00	93,00	93,00	93,00	93,00	93,00	93,00	320,00	0,00	320,00
Декоративная цифра номера этажа	м2	2,00	2,00	2,00	2,00	2,00	2,00	2,00	2,00	2,00	18,00	0,00	18,00
Покраска стен фактурной краской "Вертикальный короед"	м2	3,70	3,70	3,70	3,70	3,70	3,70	3,70	3,70	3,70	33,30	0,00	33,30
Покраска монтажного бокса фактурной краской "Вертикальный короед"	м2										91,10	0,00	91,10
Логотип "Солнечная система"	шт	16,00	16,00	16,00	16,00	16,00	16,00	16,00	16,00	16,00	9,00	0,00	9,00
Решетка ОБ наличие	шт	1,00	1,00	1,00	1,00	1,00	1,00	1,00	1,00	1,00	9,00	0,00	9,00
Решетка коробка ПДУ наличие	шт	1,00	1,00	1,00	1,00	1,00	1,00	1,00	1,00	1,00	9,00	0,00	9,00
Окраска пожарных стояков	п.м.	6,00	6,00	6,00	6,00	6,00	6,00	6,00	6,00	6,00	54,00	0,00	54,00
Отверстия тщательно заделать несгораемым материалом, соответствующим классу огнестойкости пересекемой преграды	м2	0,09	0,09	0,09	0,09	0,09	0,09	0,09	0,09	0,09	0,81	0,00	0,81
Декоративное панно (фотообои)	шт										1,00	0	1,00
Установка и монтаж почтовых ящиков	шт										6,00	0	6,00
Установка стек крепления колясок	шт										3,00	0	3,00
Устройство облицовки стен из керамической плитки	м2										102,00	0	102,00
Устройство первого ряда из пазогребневых плит	м3	0,38	0,38	0,38	0,38	0,38	0,38	0,38	0,38	0,38	3,42	2,42	1,00
Кладка из газоблока	м3	0,48	0,48	0,48	0,48	0,48	0,48	0,48	0,48	0,48	4,32	4,32	0,00
Штукатурка откосов	п.м.	17,64	17,64	17,64	17,64	17,64	17,64	17,64	17,64	17,64	420,00	0	420,00
Стены и облицовка из ГКЛ	м2	2,94	2,94	2,94	2,94	2,94	2,94	2,94	2,94	2,94	50,00	0	50,00
Замена стеклопакетов (битые) 28м2	м2										28,00		28,00
Установка фурнитуры 100%													0,00
Штукатурка оконных откосов											320,00	140,00	180,00
ОТОПЛЕНИЕ													0,00
Наличие конвектора отопления	шт												0,00
Запорная арматура	к-т												0,00
Окраска стояков отопления	м2	1,03	1,03	1,03	1,03	1,03	1,03	1,03	1,03	1,03	9,27	0,00	9,27
МЕТАЛЛИЧЕСКИЕ ОГРАЖДЕНИЯ ЛЕСТНИЦ													0,00
ОГ-1 Покрытие грунтовкой ГФ-021 за 2 раза	м2										3,63	0,00	3,63
ОГ-1 Окраска эмалью ПФ-115 за 2 раза	м2										3,63	0,00	3,63
ОГ-2 Покрытие грунтовкой ГФ-021 за 2 раза	м2										2,47	0,00	2,47
ОГ-2 Окраска эмалью ПФ-115 за 2 раза	м2										2,47	0,00	2,47
ОГ-3 Покрытие грунтовкой ГФ-021 за 2 раза	м2										42,50	0,00	42,50
ОГ-3 Окраска эмалью ПФ-115 за 2 раза	м2										42,50	0,00	42,50
ОГ-4,1 Покрытие грунтовкой ГФ-021 за 2 раза	м2										3,17	0,00	3,17
ОГ-4,1 Окраска эмалью ПФ-115 за 2 раза	м2										3,17	0,00	3,17
ОГ-5 Покрытие грунтовкой ГФ-021 за 2 раза	м2										3,26	0,00	3,26

ОГ-5 Окраска эмалью ПФ-115 за 2 раза	м2										3,26	0,00	3,26
ОГ-6 Покрытие грунтовкой ГФ-021 за 2 раза	м2										3,06	0,00	3,06
ОГ-6 Окраска эмалью ПФ-115 за 2 раза	м2										3,06	0,00	3,06
ОГ-7,1 Покрытие грунтовкой ГФ-021 за 2 раза	м2										3,11	0,00	3,11
ОГ-7,1 Окраска эмалью ПФ-115 за 2 раза	м2										3,11	0,00	3,11
ОГ-9 Покрытие грунтовкой ГФ-021 за 2 раза	м2										7,73	0,00	7,73
ОГ-9 Окраска эмалью ПФ-115 за 2 раза	м2										7,73	0,00	7,73
ОГ-10 Покрытие грунтовкой ГФ-021 за 2 раза	м2										3,43	0,00	3,43
ОГ-10 Окраска эмалью ПФ-115 за 2 раза	м2										3,43	0,00	3,43
МУСОРОПРОВОД													0,00
Наличие трубопровода мусоросборника	п.м.	2,82	2,82	2,82	2,82	2,82	2,82	2,82	2,82	2,82	25,38	25,38	0,00
Приемный клапан мусоросборника	шт	1,00	1,00	1,00	1,00	1,00	1,00	1,00	1,00	1,00	9,00	9,00	0,00
Окраска металлического клапана мусоросборника	шт	1,00	1,00	1,00	1,00	1,00	1,00	1,00	1,00	1,00	9,00	9,00	0,00
СПСМ мусоропровода	шт	1,00	1,00	1,00	1,00	1,00	1,00	1,00	1,00	1,00	9,00	9,00	0,00
Окраска СПСМ мусоропровода	шт	1,00	1,00	1,00	1,00	1,00	1,00	1,00	1,00	1,00	9,00	9,00	0,00
ВЕНТИЛЯЦИЯ													0,00
Наличие вентиляционной решётки	шт	1,00	1,00	1,00	1,00	1,00	1,00	1,00	1,00	1,00	9,00	9,00	0,00
ЛИФТЫ													0,00
Кнопка лифта	шт	1,00	1,00	1,00	1,00	1,00	1,00	1,00	1,00	1,00	9,00	0,00	9,00
Лифтовые порталы (обрамление)	шт	2,00	2,00	2,00	2,00	2,00	2,00	2,00	2,00	2,00	18,00	0,00	18,00
Вывос строительного мусора	м3										27,00	0	27,00

Секция №15

Наименование элемента/ работ	Ед. изм	1 ЭТАЖ	2 ЭТАЖ	3 ЭТАЖ	4 ЭТАЖ	5 ЭТАЖ	6 ЭТАЖ	7 ЭТАЖ	8 ЭТАЖ	9 ЭТАЖ	10 ЭТАЖ	11 ЭТАЖ	12 ЭТАЖ	13 ЭТАЖ	14 ЭТАЖ	15 ЭТАЖ	16 ЭТАЖ	17 ЭТАЖ	Итого	Выполнено	Выполнить	
ПОЛЫ																						
Тип 10 плитка пола	м2	7,60	7,60		3,60	4,00	4,00	4,00	4,00	4,00	4,00	4,00	4,00	4,00	4,00	4,00	4,00	4,00	4,00	70,80	70,8	0
Тип 10 плинтус	п.м.	8,20	8,20		3,00	4,00	4,00	4,00	4,00	4,00	4,00	4,00	4,00	4,00	4,00	4,00	4,00	4,00	4,00	71,40	71,4	0
Тип 13 гидроизоляция	м2	12,70	12,70	15,60	15,60	15,60	15,60	15,60	15,60	15,60	15,60	15,60	15,60	15,60	15,60	15,60	15,60	15,60	15,60	259,40	159,4	100
Тип 13 стяжка	м2	12,70	12,70	15,60	15,60	15,60	15,60	15,60	15,60	15,60	15,60	15,60	15,60	15,60	15,60	15,60	15,60	15,60	15,60	259,40	159,4	100
Тип 13 плинтус	п.м.																			0,00		
Тип 15Б плитка пола	м2	57,40	57,40	37,80	37,80	37,80	37,80	37,80	37,80	37,80	37,80	37,80	37,80	37,80	37,80	37,80	37,80	37,80	37,80	681,80	531,80	150
Тип 15Б стяжка	м2	57,40	57,40	37,80	37,80	37,80	37,80	37,80	37,80	37,80	37,80	37,80	37,80	37,80	37,80	37,80	37,80	37,80	37,80	681,80	531,80	150
Тип 15Б плинтус	п.м.	77,60	77,60	45,60	45,60	45,60	45,60	45,60	45,60	45,60	45,60	45,60	45,60	45,60	45,60	45,60	45,60	45,60	45,60	839,20	439,20	400
Тип 16 плитка пола	м2																			0,00	0	
Тип 16 плинтус	п.м.			5,40	2,70	2,70	2,70	2,70	2,70	2,70	2,70	2,70	2,70	2,70	2,70	2,70	2,70	2,70	2,70	43,20	43,2	0
Тип 17 плитка пола	м2			4,00	4,00	4,00	4,00	4,00	4,00	4,00	4,00	4,00	4,00	4,00	4,00	4,00	4,00	4,00	4,00	60,00	60	0
Тип 17 плинтус	п.м.																			0,00	0	0
Тип 73 плитка	м2				8,50															8,50	8,5	0
Тип 73 стяжка	м2																			0,00	0	0
Тип 73 плитка	м2	8,60	8,60																	17,20	17,2	0
Тип 73 стяжка	м2	8,60	8,60																	17,20	17,2	0
Тип 73* плитка	м2	7,90	7,90																	15,80	15,8	0
Тип 76 стяжка	м2	7,90	7,90																	15,80	15,8	0
Тип А плитка пола	м2				8,50	8,50	8,50	8,50	8,50	8,50	8,50	8,50	8,50	8,50	8,50	8,50	8,50	8,50	8,50	119,00	119	0
Тип А плинтус	п.м.																			0,00	0	0
Затирка швов пол	м2	81,50	81,50	41,80	53,90	54,30	54,30	54,30	54,30	54,30	54,30	54,30	54,30	54,30	54,30	54,30	54,30	54,30	54,30	964,60	564,6	400
Затирка швов плинтус	п.м.	85,80	85,80	51,00	51,30	52,30	52,30	52,30	52,30	52,30	52,30	52,30	52,30	52,30	52,30	52,30	52,30	52,30	52,30	953,80	953,8	0
Ремонт ступеней лестниц	м2																			0	0	
Ремонт ступеней	м2	8,82	8,82	8,82	8,82	8,82	8,82	8,82	8,82	8,82	8,82	8,82	8,82	8,82	8,82	8,82	8,82	8,82	8,82	149,94	0	149,94
Демонтаж поврежденных керамических плиток	м2	2,94	2,94	2,94	2,94	2,94	2,94	2,94	2,94	2,94	2,94	2,94	2,94	2,94	2,94	2,94	2,94	2,94	2,94	49,98	0	49,98
ПОТОЛКИ																						
Улучшенная окраска водоземulsionным составом по подготовленной поверхности (белый)	м2	41,50	41,50	132,00	132,00	132,00	132,00	132,00	132,00	132,00	132,00	132,00	132,00	132,00	132,00	132,00	132,00	132,00	132,00	2063,00	0	2063
Улучшенная окраска водоземulsionным составом за 2 раза по подготовленной поверхности (белый)	м2	6,40	6,40	16,80	16,80	16,80	16,80	16,80	16,80	16,80	16,80	16,80	16,80	16,80	16,80	16,80	16,80	16,80	16,80	264,80	0	264,8
Подготовка под окраску	м2	89,40	89,40	148,80	148,80	148,80	148,80	148,80	148,80	148,80	148,80	148,80	148,80	148,80	148,80	148,80	148,80	148,80	148,80	2410,80	1210	1200,80
Коммуникационные трубы под потолком защитить по месту гипскартонным коробом	м2		0,80	0,80	0,80	0,80	0,80	0,80	0,80	0,80	0,80	0,80	0,80	0,80	0,80	0,80	0,80	0,80	0,80	12,80	0	12,8

Устройство потолка с каркасом из ГКЛ	м2	1,94	1,94	1,94	1,94	1,94	1,94	1,94	1,94	1,94	1,94	1,94	1,94	1,94	1,94	1,94	1,94	1,94	32,98	0	32,98
Установка потолочного карниза	м.п.	2,65	2,65	2,65	2,65	2,65	2,65	2,65	2,65	2,65	2,65	2,65	2,65	2,65	2,65	2,65	2,65	2,65	45,05	0	45,05
Окраска потолочного карниза	м2	0,65	0,65	0,65	0,65	0,65	0,65	0,65	0,65	0,65	0,65	0,65	0,65	0,65	0,65	0,65	0,65	0,65	11,05		11,05
СТЕНЫ																					
Улучшенная окраска акриловой водно-дисперсионной краской за 2 раза по подготовленной поверхности	м2	144,10	144,10	46,40	54,40	54,40	54,40	54,40	54,40	54,40	54,40	54,40	54,40	54,40	54,40	54,40	54,40	54,40	1096,20	0,00	1096,2
Простая окраска водоземлюсионным составом по подготовленной поверхности	м2	92,00	92,00	88,20	106,00	106,00	106,00	106,00	106,00	106,00	106,00	106,00	106,00	106,00	106,00	106,00	106,00	106,00	1756,20	0,00	1756,2
Простая окраска водоземлюсионным составом за 2 раза по подготовленной поверхности	м2	25,60	25,60	15,80	78,80	78,80	78,80	78,80	78,80	78,80	78,80	78,80	78,80	78,80	78,80	78,80	78,80	78,80	1170,20	0,00	1170,2
Подготовка под окраску	м2	315,90	315,90	150,40	239,20	239,20	239,20	239,20	239,20	239,20	239,20	239,20	239,20	239,20	239,20	239,20	239,20	239,20	4131,00	2026,00	2105
Утепление минераловатным утеплителем 80 мм	м2	28,60	28,60	28,60	28,60	28,60	28,60	28,60	28,60	28,60	28,60	28,60	28,60	28,60	28,60	28,60	28,60	28,60	486,20	486,2	0
Штукатурка по утеплителю	м2	28,60	28,60	28,60	28,60	28,60	28,60	28,60	28,60	28,60	28,60	28,60	28,60	28,60	28,60	28,60	28,60	28,60	486,20	0	486,2
Штукатурка по газоблоку	м2	93,00	93,00	93,00	93,00	93,00	93,00	93,00	93,00	93,00	93,00	93,00	93,00	93,00	93,00	93,00	93,00	93,00	1581,00	981	600
Декоративная цифра номера этажа	м2	2,00	2,00	2,00	2,00	2,00	2,00	2,00	2,00	2,00	2,00	2,00	2,00	2,00	2,00	2,00	2,00	2,00	34,00	0	34
Покраска стен фактурной краской "Вертикальный короед"	м2	3,70	3,70	3,70	3,70	3,70	3,70	3,70	3,70	3,70	3,70	3,70	3,70	3,70	3,70	3,70	3,70	3,70	62,90	0	62,9
Покраска монтажного бокса фактурной краской "Вертикальный короед"	м2																		110,80	0	110,8
Логотип "Солнечная система"	шт																		17,00	0	17
Решетка ОВ наличие	шт	1,00	1,00	1,00	1,00	1,00	1,00	1,00	1,00	1,00	1,00	1,00	1,00	1,00	1,00	1,00	1,00	1,00	17,00	0	17
Решетка короба ПДУ наличие	шт	1,00	1,00	1,00	1,00	1,00	1,00	1,00	1,00	1,00	1,00	1,00	1,00	1,00	1,00	1,00	1,00	1,00	17,00	0	17
Окраска пожарных стоек	п.м.	6,00	6,00	6,00	6,00	6,00	6,00	6,00	6,00	6,00	6,00	6,00	6,00	6,00	6,00	6,00	6,00	6,00	102,00	0	102
Отверстия тщательно заделать негоряемым материалом, соответствующим классу огнестойкости пересекемой преграды	м2	0,09	0,09	0,09	0,09	0,09	0,09	0,09	0,09	0,09	0,09	0,09	0,09	0,09	0,09	0,09	0,09	0,09	1,53	0	1,53
Декоративное панно (фотообои)	шт																		1,00	0	1
Установка и монтаж почтовых ящиков	шт																		10,00	0	10
Установка стек крепления колясок	шт																		2,00	0	2
Устройство облицовки стен из керамической плитки	м2																		100,00	0	100

Устройство первого ряда из пазогребневых плит	м3	0,38	0,38	0,38	0,38	0,38	0,38	0,38	0,38	0,38	0,38	0,38	0,38	0,38	0,38	0,38	0,38	0,38	6,46	4,46	2
Кладка из газоблока	м3	0,48	0,48	0,48	0,48	0,48	0,48	0,48	0,48	0,48	0,48	0,48	0,48	0,48	0,48	0,48	0,48	0,48	8,16	2,16	6
Штукатурка дверных откосов	п.м.																		980,00	0	980
Стены и облицовка из ГКЛ	м2	2,94	2,94	2,94	2,94	2,94	2,94	2,94	2,94	2,94	2,94	2,94	2,94	2,94	2,94	2,94	2,94	2,94	49,98	0	49,98
Замена стеклопакетов (битые) 30м2	м2																		30,00		30
Установка фурнитуры 100%																					
Штукатурка оконных откосов	м.п.																		560,00	160	400
ОТОПЛЕНИЕ																					
Наличие конвектора отопления	шт																				
Запорная арматура	к-т																				
Окраска стояков отопления	м2	1,03	1,03	1,03	1,03	1,03	1,03	1,03	1,03	1,03	1,03	1,03	1,03	1,03	1,03	1,03	1,03	1,03	17,51	0	17,51
МЕТАЛЛИЧЕСКИЕ ОГРАЖДЕНИЯ ЛЕСТНИЦ																					
ОГ-1 Покрытие грунтовкой ГФ-021 за 2 раза	м2																		3,63	0	3,63
ОГ-1 Окраска эмалью ПФ-115 за 2 раза	м2																		3,63	0	3,63
ОГ-2 Покрытие грунтовкой ГФ-021 за 2 раза	м2																		2,47	0	2,47
ОГ-2 Окраска эмалью ПФ-115 за 2 раза	м2																		2,47	0	2,47
ОГ-3 Покрытие грунтовкой ГФ-021 за 2 раза	м2																		42,50	0	42,50
ОГ-3 Окраска эмалью ПФ-115 за 2 раза	м2																		42,50	0	42,50
ОГ-4,1 Покрытие грунтовкой ГФ-021 за 2 раза	м2																		3,17	0	3,17
ОГ-4,1 Окраска эмалью ПФ-115 за 2 раза	м2																		3,17	0	3,17
ОГ-5 Покрытие грунтовкой ГФ-021 за 2 раза	м2																		3,26	0	3,26
ОГ-5 Окраска эмалью ПФ-115 за 2 раза	м2																		3,26	0	3,26
ОГ-6 Покрытие грунтовкой ГФ-021 за 2 раза	м2																		3,06	0	3,06
ОГ-6 Окраска эмалью ПФ-115 за 2 раза	м2																		3,06	0	3,06
ОГ-7,1 Покрытие грунтовкой ГФ-021 за 2 раза	м2																		3,11	0	3,11

ОГ-7,1 Окраска эмалью ПФ-115 за 2 раза	м2																			3,11	0	3,11	
ОГ-9 Покрытие грунтовкой ГФ-021 за 2 раза	м2																				7,73	0	7,73
ОГ-9 Окраска эмалью ПФ-115 за 2 раза	м2																				7,73	0	7,73
ОГ-10 Покрытие грунтовкой ГФ-021 за 2 раза	м2																				3,43	0	3,43
ОГ-10 Окраска эмалью ПФ-115 за 2 раза	м2																				3,43	0	3,43
МУСОРОПРОВОД																							
Наличие трубопровода мусоросборника	п.м.	2,82	2,82	2,82	2,82	2,82	2,82	2,82	2,82	2,82	2,82	2,82	2,82	2,82	2,82	2,82	2,82	2,82	2,82	2,82	47,94	47,94	0
Приемный клапан мусоросборника	шт	1,00	1,00	1,00	1,00	1,00	1,00	1,00	1,00	1,00	1,00	1,00	1,00	1,00	1,00	1,00	1,00	1,00	1,00	1,00	17,00	17	0
Окраска металлического клапана мусоросборника	шт	1,00	1,00	1,00	1,00	1,00	1,00	1,00	1,00	1,00	1,00	1,00	1,00	1,00	1,00	1,00	1,00	1,00	1,00	1,00	17,00	17	0
СПСМ мусоропровода	шт	1,00	1,00	1,00	1,00	1,00	1,00	1,00	1,00	1,00	1,00	1,00	1,00	1,00	1,00	1,00	1,00	1,00	1,00	1,00	17,00	17	0
Окраска СПСМ мусоропровода	шт	1,00	1,00	1,00	1,00	1,00	1,00	1,00	1,00	1,00	1,00	1,00	1,00	1,00	1,00	1,00	1,00	1,00	1,00	1,00	17,00	17	0
ВЕНТИЛЯЦИЯ																							
Наличие вентиляционной решётки	шт	1,00	1,00	1,00	1,00	1,00	1,00	1,00	1,00	1,00	1,00	1,00	1,00	1,00	1,00	1,00	1,00	1,00	1,00	1,00	17,00	0	17
ЛИФТЫ																							
Кнопка лифта	шт	1,00	1,00	1,00	1,00	1,00	1,00	1,00	1,00	1,00	1,00	1,00	1,00	1,00	1,00	1,00	1,00	1,00	1,00	1,00	17,00	0	17
Лифтовые порталы (обрамление)	шт	2,00	2,00	2,00	2,00	2,00	2,00	2,00	2,00	2,00	2,00	2,00	2,00	2,00	2,00	2,00	2,00	2,00	2,00	2,00	34,00	0	34
Вынос строительного мусора	м3																				3,00	0	3

Секция №16

Наименование элемента/ работ	Ед. изм	1 ЭТА Ж	2 ЭТАЖ	3 ЭТАЖ	4 ЭТАЖ	5 ЭТАЖ	6 ЭТАЖ	7 ЭТАЖ	8 ЭТАЖ	9 ЭТАЖ	10 ЭТАЖ	11 ЭТАЖ	12 ЭТАЖ	13 ЭТАЖ	14 ЭТАЖ	15 ЭТАЖ	16 ЭТАЖ	17 ЭТАЖ	Итого	Выполнено	Выполнить
ПОЛЫ																					
Тип 10 плитка пола	м2	7,60	7,60		3,60	4,00	4,00	4,00	4,00	4,00	4,00	4,00	4,00	4,00	4,00	4,00	4,00	4,00	70,80	5,80	65
Тип 10 плинтус	п.м.	8,20	8,20		3,00	4,00	4,00	4,00	4,00	4,00	4,00	4,00	4,00	4,00	4,00	4,00	4,00	4,00	71,40	71,4	0
Тип 13 гидроизоляция	м2	12,70	12,70	15,60	15,60	15,60	15,60	15,60	15,60	15,60	15,60	15,60	15,60	15,60	15,60	15,60	15,60	15,60	259,40	159,4	100
Тип 13 стяжка	м2	12,70	12,70	15,60	15,60	15,60	15,60	15,60	15,60	15,60	15,60	15,60	15,60	15,60	15,60	15,60	15,60	15,60	259,40	151,40	108
Тип 13 плинтус	п.м.																		0,00		
Тип 15Б плитка пола	м2	57,40	57,40	37,80	37,80	37,80	37,80	37,80	37,80	37,80	37,80	37,80	37,80	37,80	37,80	37,80	37,80	37,80	681,80	521,80	160
Тип 15Б стяжка	м2	57,40	57,40	37,80	37,80	37,80	37,80	37,80	37,80	37,80	37,80	37,80	37,80	37,80	37,80	37,80	37,80	37,80	681,80	681,8	0
Тип 15Б плинтус	п.м.	77,60	77,60	45,60	45,60	45,60	45,60	45,60	45,60	45,60	45,60	45,60	45,60	45,60	45,60	45,60	45,60	45,60	839,20	314,60	524,6
Тип 16 плитка пола	м2																		0,00		0
Тип 16 плинтус	п.м.			5,40	2,70	2,70	2,70	2,70	2,70	2,70	2,70	2,70	2,70	2,70	2,70	2,70	2,70	2,70	43,20	43,2	0
Тип 17 плитка пола	м2			4,00	4,00	4,00	4,00	4,00	4,00	4,00	4,00	4,00	4,00	4,00	4,00	4,00	4,00	4,00	60,00	60	0
Тип 17 плинтус	п.м.																		0,00	0	0
Тип 73 плитка	м2				8,50														8,50	8,5	0
Тип 73 стяжка	м2																		0,00	0	0
Тип 73 плитка	м2	8,60	8,60																17,20	17,2	0
Тип 73 стяжка	м2	8,60	8,60																17,20	17,2	0
Тип 73* плитка	м2	7,90	7,90																15,80	15,8	0
Тип 76 стяжка	м2	7,90	7,90																15,80	15,8	0
Тип А плитка пола	м2				8,50	8,50	8,50	8,50	8,50	8,50	8,50	8,50	8,50	8,50	8,50	8,50	8,50	8,50	119,00	119	0
Тип А плинтус	п.м.																		0,00	0	0
Затирка швов пол	м2	81,50	81,50	41,80	53,90	54,30	54,30	54,30	54,30	54,30	54,30	54,30	54,30	54,30	54,30	54,30	54,30	54,30	964,60	221,20	743,40
Затирка швов плинтус	п.м.	85,80	85,80	51,00	51,30	52,30	52,30	52,30	52,30	52,30	52,30	52,30	52,30	52,30	52,30	52,30	52,30	52,30	953,80	953,8	0
Демонтаж поврежденных керамических плиток	м2	2,94	2,94	2,94	2,94	2,94	2,94	2,94	2,94	2,94	2,94	2,94	2,94	2,94	2,94	2,94	2,94	2,94	49,98	0	49,98
Ремонт ступеней	м2	8,82	8,82	8,82	8,82	8,82	8,82	8,82	8,82	8,82	8,82	8,82	8,82	8,82	8,82	8,82	8,82	8,82	149,94	0	149,94
ПОТОЛКИ																			0,00		
Улучшенная окраска водоэмульсионным составом по подготовленной поверхности (белый)	м2	41,50	41,50	132,00	132,00	132,00	132,00	132,00	132,00	132,00	132,00	132,00	132,00	132,00	132,00	132,00	132,00	132,00	2063,00	0,00	2063
Улучшенная окраска водоэмульсионным составом за 2 раза по подготовленной поверхности (белый)	м2	6,40	6,40	16,80	16,80	16,80	16,80	16,80	16,80	16,80	16,80	16,80	16,80	16,80	16,80	16,80	16,80	16,80	264,80	0,00	264,8
Подготовка под окраску	м2	89,40	89,40	148,80	148,80	148,80	148,80	148,80	148,80	148,80	148,80	148,80	148,80	148,80	148,80	148,80	148,80	148,80	2410,80	1205	1205,80
Коммуникационные трубы под потолком защитить по месту гипсокартонным коробом	м2		0,80	0,80	0,80	0,80	0,80	0,80	0,80	0,80	0,80	0,80	0,80	0,80	0,80	0,80	0,80	0,80	12,80	0	12,8
Потолки из ГКЛ	м2	1,94	1,94	1,94	1,94	1,94	1,94	1,94	1,94	1,94	1,94	1,94	1,94	1,94	1,94	1,94	1,94	1,94	32,98	0	32,98

Установка потолочного карниза	мп.	2,65	2,65	2,65	2,65	2,65	2,65	2,65	2,65	2,65	2,65	2,65	2,65	2,65	2,65	2,65	2,65	2,65	45,05	0	45,05
Окраска потолочного карниза	м2	0,65	0,65	0,65	0,65	0,65	0,65	0,65	0,65	0,65	0,65	0,65	0,65	0,65	0,65	0,65	0,65	0,65	11,05	0	11,05
СТЕНЫ																					
Улучшенная окраска акриловой водно-дисперсионной краской за 2 раза по подготовленной поверхности	м2	144,10	144,10	46,40	54,40	54,40	54,40	54,40	54,40	54,40	54,40	54,40	54,40	54,40	54,40	54,40	54,40	54,40	1096,20	0,00	1096,2
Простая окраска водоземлюсионным составом по подготовленной поверхности	м2	92,00	92,00	88,20	106,00	106,00	106,00	106,00	106,00	106,00	106,00	106,00	106,00	106,00	106,00	106,00	106,00	106,00	1756,20	0,00	1756,2
Простая окраска водоземлюсионным составом за 2 раза по подготовленной поверхности	м2	25,60	25,60	15,80	78,80	78,80	78,80	78,80	78,80	78,80	78,80	78,80	78,80	78,80	78,80	78,80	78,80	78,80	1170,20	0,00	1170,2
Подготовка под окраску	м2	315,90	315,90	150,40	239,20	239,20	239,20	239,20	239,20	239,20	239,20	239,20	239,20	239,20	239,20	239,20	239,20	239,20	4131,00	2050	2081,00
Утепление минераловатным утеплителем 80 мм	м2	28,60	28,60	28,60	28,60	28,60	28,60	28,60	28,60	28,60	28,60	28,60	28,60	28,60	28,60	28,60	28,60	28,60	486,20	486,2	0
Штукатурка по утеплителю	м2	28,60	28,60	28,60	28,60	28,60	28,60	28,60	28,60	28,60	28,60	28,60	28,60	28,60	28,60	28,60	28,60	28,60	486,20	0	486,20
Штукатурка по газоблоку	м2	93,00	93,00	93,00	93,00	93,00	93,00	93,00	93,00	93,00	93,00	93,00	93,00	93,00	93,00	93,00	93,00	93,00	1581,00	981,00	600
Декоративная цифра номера этажа	м2	2,00	2,00	2,00	2,00	2,00	2,00	2,00	2,00	2,00	2,00	2,00	2,00	2,00	2,00	2,00	2,00	2,00	34,00	0,00	34
Покраска стен фактурной краской "Вертикальный короед"	м2	3,70	3,70	3,70	3,70	3,70	3,70	3,70	3,70	3,70	3,70	3,70	3,70	3,70	3,70	3,70	3,70	3,70	62,90	0,00	62,9
Покраска монтажного бокса фактурной краской "Вертикальный короед"	м2																		103,50	0,00	103,5
Логотип "Солнечная система"	шт																		17,00	0,00	17
Решетка ОВ наличие	шт	1,00	1,00	1,00	1,00	1,00	1,00	1,00	1,00	1,00	1,00	1,00	1,00	1,00	1,00	1,00	1,00	1,00	17,00	0,00	17
Решетка коробка ПДУ наличие	шт	1,00	1,00	1,00	1,00	1,00	1,00	1,00	1,00	1,00	1,00	1,00	1,00	1,00	1,00	1,00	1,00	1,00	17,00	0,00	17
Окраска пожарных стояков	п.м.	6,00	6,00	6,00	6,00	6,00	6,00	6,00	6,00	6,00	6,00	6,00	6,00	6,00	6,00	6,00	6,00	6,00	102,00	0,00	102
Отверстия тщательно заделать несгораемым материалом, соответствующим классу огнестойкости пересекемой преграды	м2	0,09	0,09	0,09	0,09	0,09	0,09	0,09	0,09	0,09	0,09	0,09	0,09	0,09	0,09	0,09	0,09	0,09	1,53	0	1,53
Декоративное панно (фотообои)	шт																		1,00	0	1
Установка и монтаж почтовых ящиков	шт																		8,00	0	8
Устройство облицовки стен из керамической плитки	м2																		102,00	0	102
Устройство первого ряда из пазогребневых плит	м3	0,38	0,38	0,38	0,38	0,38	0,38	0,38	0,38	0,38	0,38	0,38	0,38	0,38	0,38	0,38	0,38	0,38	6,46	4,46	2
Кладка из газоблока	м3	0,48	0,48	0,48	0,48	0,48	0,48	0,48	0,48	0,48	0,48	0,48	0,48	0,48	0,48	0,48	0,48	0,48	8,16	2,16	6
Установка стоек креплений колясок	шт																		3,00	0	3
Штукатурка дверных откосов	п.м.																		980,00	0	980

Стены из ГКЛ	м2	2,94	2,94	2,94	2,94	2,94	2,94	2,94	2,94	2,94	2,94	2,94	2,94	2,94	2,94	2,94	2,94	2,94	49,98	0	49,98	
																				0,00	0	0
Замена стеклопакетов (битые) 30м2	м2																			30,00	0	30
Установка фурнитуры 100%																						
Штукатурка оконных откосов																				560,00	160	400
ОТОПЛЕНИЕ																				0,00		
Наличие конвектора отопления	шт																			0,00		
Запорная арматура	к-т																			0,00		
Окраска стояков отопления	м2	1,03	1,03	1,03	1,03	1,03	1,03	1,03	1,03	1,03	1,03	1,03	1,03	1,03	1,03	1,03	1,03	1,03	17,51	0	17,51	
МЕТАЛЛИЧЕСКИЕ ОГРАЖДЕНИЯ ЛЕСТНИЦ																						
ОГ-1 Покрытие грунтовкой ГФ-021 за 2 раза	м2																			3,63	0	3,63
ОГ-1 Окраска эмалью ПФ-115 за 2 раза	м2																			3,63	0	3,63
ОГ-2 Покрытие грунтовкой ГФ-021 за 2 раза	м2																			2,47	0	2,47
ОГ-2 Окраска эмалью ПФ-115 за 2 раза	м2																			2,47	0	2,47
ОГ-3 Покрытие грунтовкой ГФ-021 за 2 раза	м2																			42,50	0	42,50
ОГ-3 Окраска эмалью ПФ-115 за 2 раза	м2																			42,50	0	42,50
ОГ-4,1 Покрытие грунтовкой ГФ-021 за 2 раза	м2																			3,17	0	3,17
ОГ-4,1 Окраска эмалью ПФ-115 за 2 раза	м2																			3,17	0	3,17
ОГ-5 Покрытие грунтовкой ГФ-021 за 2 раза	м2																			3,26	0	3,26
ОГ-5 Окраска эмалью ПФ-115 за 2 раза	м2																			3,26	0	3,26
ОГ-6 Покрытие грунтовкой ГФ-021 за 2 раза	м2																			3,06	0	3,06
ОГ-6 Окраска эмалью ПФ-115 за 2 раза	м2																			3,06	0	3,06
ОГ-7,1 Покрытие грунтовкой ГФ-021 за 2 раза	м2																			3,11	0	3,11
ОГ-7,1 Окраска эмалью ПФ-115 за 2 раза	м2																			3,11	0	3,11
ОГ-9 Покрытие грунтовкой ГФ-021 за 2 раза	м2																			7,73	0	7,73
ОГ-9 Окраска эмалью ПФ-115 за 2 раза	м2																			7,73	0	7,73
ОГ-10 Покрытие грунтовкой ГФ-021 за 2 раза	м2																			3,43	0	3,43
ОГ-10 Окраска эмалью ПФ-115 за 2 раза	м2																			3,43	0	3,43
МУСОРОПРОВОД																						
Наличие трубопровода мусоросборника	п.м.	2,82	2,82	2,82	2,82	2,82	2,82	2,82	2,82	2,82	2,82	2,82	2,82	2,82	2,82	2,82	2,82	2,82	47,94	47,94	0	
Приемный клапан мусоросборника	шт	1,00	1,00	1,00	1,00	1,00	1,00	1,00	1,00	1,00	1,00	1,00	1,00	1,00	1,00	1,00	1,00	1,00	17,00	17	0	

Окраска металлического клапана мусоросборника	шт	1,00	1,00	1,00	1,00	1,00	1,00	1,00	1,00	1,00	1,00	1,00	1,00	1,00	1,00	1,00	1,00	1,00	17,00	17	0
СПСМ мусоропровода	шт	1,00	1,00	1,00	1,00	1,00	1,00	1,00	1,00	1,00	1,00	1,00	1,00	1,00	1,00	1,00	1,00	1,00	17,00	17	0
Окраска СПСМ мусоропровода	шт	1,00	1,00	1,00	1,00	1,00	1,00	1,00	1,00	1,00	1,00	1,00	1,00	1,00	1,00	1,00	1,00	1,00	17,00	17	0
ВЕНТИЛЯЦИЯ																			0,00		
Наличие вентиляционной решётки	шт	1,00	1,00	1,00	1,00	1,00	1,00	1,00	1,00	1,00	1,00	1,00	1,00	1,00	1,00	1,00	1,00	1,00	17,00	0	17
ЛИФТЫ																			0,00		
Кнопка лифта	шт	1,00	1,00	1,00	1,00	1,00	1,00	1,00	1,00	1,00	1,00	1,00	1,00	1,00	1,00	1,00	1,00	1,00	17,00	0	17
Лифтовые порталы (обрамление)	шт	2,00	2,00	2,00	2,00	2,00	2,00	2,00	2,00	2,00	2,00	2,00	2,00	2,00	2,00	2,00	2,00	2,00	34,00	0	34
Вывос строительного мусора	м3																		31,00	0	31

Секция №17

Наименование элемента/ работ	Ед. изм	1 ЭТАЖ	2 ЭТАЖ	3 ЭТАЖ	4 ЭТАЖ	5 ЭТАЖ	6 ЭТАЖ	7 ЭТАЖ	8 ЭТАЖ	9 ЭТАЖ	10 ЭТАЖ	11 ЭТАЖ	12 ЭТАЖ	13 ЭТАЖ	14 ЭТАЖ	15 ЭТАЖ	16 ЭТАЖ	17 ЭТАЖ	Итого	Выполнено	Выполнить	
ПОЛЫ																						
Тип 10 плитка пола	м2	7,60	7,60		3,60	4,00	4,00	4,00	4,00	4,00	4,00	4,00	4,00	4,00	4,00	4,00	4,00	4,00	4,00	70,80	0	70,8
Тип 10 плинтус	п.м.	8,20	8,20		3,00	4,00	4,00	4,00	4,00	4,00	4,00	4,00	4,00	4,00	4,00	4,00	4,00	4,00	4,00	71,40	71,4	0
Тип 13 гидроизоляция	м2	12,70	12,70	15,60	15,60	15,60	15,60	15,60	15,60	15,60	15,60	15,60	15,60	15,60	15,60	15,60	15,60	15,60	15,60	259,40	159,4	100
Тип 13 стяжка	м2	12,70	12,70	15,60	15,60	15,60	15,60	15,60	15,60	15,60	15,60	15,60	15,60	15,60	15,60	15,60	15,60	15,60	15,60	259,40	159,4	100
Тип 13 плинтус	п.м.																			0,00	0	0
Тип 15Б плитка пола	м2	57,40	57,40	37,80	37,80	37,80	37,80	37,80	37,80	37,80	37,80	37,80	37,80	37,80	37,80	37,80	37,80	37,80	37,80	681,80	521,80	160
Тип 15Б стяжка	м2	57,40	57,40	37,80	37,80	37,80	37,80	37,80	37,80	37,80	37,80	37,80	37,80	37,80	37,80	37,80	37,80	37,80	37,80	681,80	545,80	136
Тип 15Б плинтус	п.м.	77,60	77,60	45,60	45,60	45,60	45,60	45,60	45,60	45,60	45,60	45,60	45,60	45,60	45,60	45,60	45,60	45,60	45,60	839,20	400,00	439,2
Тип 16 плитка пола	м2																			0,00	0	0
Тип 16 плинтус	п.м.			5,40	2,70	2,70	2,70	2,70	2,70	2,70	2,70	2,70	2,70	2,70	2,70	2,70	2,70	2,70	2,70	43,20	43,2	0
Тип 17 плитка пола	м2			4,00	4,00	4,00	4,00	4,00	4,00	4,00	4,00	4,00	4,00	4,00	4,00	4,00	4,00	4,00	4,00	60,00	60	0
Тип 17 плинтус	п.м.																			0,00	0	0
Тип 73 плитка	м2				8,50															8,50	8,5	0
Тип 73 стяжка	м2																			0,00	0	0
Тип 73 плитка	м2	8,60	8,60																	17,20	8,10	9,1
Тип 73 стяжка	м2	8,60	8,60																	17,20	17,2	0
Тип 73* плитка	м2	7,90	7,90																	15,80	15,8	0
Тип 76 стяжка	м2	7,90	7,90																	15,80	15,8	0
Тип А плитка пола	м2				8,50	8,50	8,50	8,50	8,50	8,50	8,50	8,50	8,50	8,50	8,50	8,50	8,50	8,50	8,50	119,00	0	119
Тип А плинтус	п.м.																			0,00	0	0
Затирка швов пол	м2	81,50	81,50	41,80	53,90	54,30	54,30	54,30	54,30	54,30	54,30	54,30	54,30	54,30	54,30	54,30	54,30	54,30	54,30	964,60	600,00	364,6
Затирка швов плинтус	п.м.	85,80	85,80	51,00	51,30	52,30	52,30	52,30	52,30	52,30	52,30	52,30	52,30	52,30	52,30	52,30	52,30	52,30	52,30	953,80	953,80	0
Ремонт ступеней	м2	8,82	8,82	8,82	8,82	8,82	8,82	8,82	8,82	8,82	8,82	8,82	8,82	8,82	8,82	8,82	8,82	8,82	8,82	149,94		149,94
Демонтаж поврежденных керамических плиток	м2	2,94	2,94	2,94	2,94	2,94	2,94	2,94	2,94	2,94	2,94	2,94	2,94	2,94	2,94	2,94	2,94	2,94	2,94	49,98	0	49,98
ПОТОЛКИ																						
Улучшенная окраска водоэмульсионным составом по подготовленной поверхности (белый)	м2	41,50	41,50	132,00	132,00	132,00	132,00	132,00	132,00	132,00	132,00	132,00	132,00	132,00	132,00	132,00	132,00	132,00	132,00	2063,00	0,00	2063
Улучшенная окраска водоэмульсионным составом за 2 раза по подготовленной поверхности (белый)	м2	6,40	6,40	16,80	16,80	16,80	16,80	16,80	16,80	16,80	16,80	16,80	16,80	16,80	16,80	16,80	16,80	16,80	16,80	264,80	0	264,8
Подготовка под окраску	м2	89,40	89,40	148,80	148,80	148,80	148,80	148,80	148,80	148,80	148,80	148,80	148,80	148,80	148,80	148,80	148,80	148,80	148,80	2410,80	2210	200,80
Коммуникационные трубы под потолком зашить по месту гипсокартонным коробом	м2		0,80	0,80	0,80	0,80	0,80	0,80	0,80	0,80	0,80	0,80	0,80	0,80	0,80	0,80	0,80	0,80	0,80	12,80	0	12,8
Устройство потолка с каркасом из ГКЛ	м2	1,94	1,94	1,94	1,94	1,94	1,94	1,94	1,94	1,94	1,94	1,94	1,94	1,94	1,94	1,94	1,94	1,94	1,94	32,98	0	32,98

Установка потолочного карниза	м.п.	2,65	2,65	2,65	2,65	2,65	2,65	2,65	2,65	2,65	2,65	2,65	2,65	2,65	2,65	2,65	2,65	2,65	45,05	0	45,05
Окраска потолочного карниза	м2	0,65	0,65	0,65	0,65	0,65	0,65	0,65	0,65	0,65	0,65	0,65	0,65	0,65	0,65	0,65	0,65	0,65	11,05		11,05
СТЕНЫ																					
Улучшенная окраска акриловой водно-дисперсионной краской за 2 раза по подготовленной поверхности	м2	144,10	144,10	46,40	54,40	54,40	54,40	54,40	54,40	54,40	54,40	54,40	54,40	54,40	54,40	54,40	54,40	54,40	1096,20	0,00	1096,2
Простая окраска вододисперсионным составом по подготовленной поверхности	м2	92,00	92,00	88,20	106,00	106,00	106,00	106,00	106,00	106,00	106,00	106,00	106,00	106,00	106,00	106,00	106,00	106,00	1756,20	0,00	1756,2
Простая окраска вододисперсионным составом за 2 раза по подготовленной поверхности	м2	25,60	25,60	15,80	78,80	78,80	78,80	78,80	78,80	78,80	78,80	78,80	78,80	78,80	78,80	78,80	78,80	78,80	1170,20	0,00	1170,2
Подготовка под окраску	м2	315,90	315,90	150,40	239,20	239,20	239,20	239,20	239,20	239,20	239,20	239,20	239,20	239,20	239,20	239,20	239,20	239,20	4131,00	2050,00	2081,00
Утепление минераловатным утеплителем 80 мм	м2	28,60	28,60	28,60	28,60	28,60	28,60	28,60	28,60	28,60	28,60	28,60	28,60	28,60	28,60	28,60	28,60	28,60	486,20	486,2	0
Штукатурка по утеплителю	м2	28,60	28,60	28,60	28,60	28,60	28,60	28,60	28,60	28,60	28,60	28,60	28,60	28,60	28,60	28,60	28,60	28,60	486,20		486,2
Штукатурка по газоблоку	м2	93,00	93,00	93,00	93,00	93,00	93,00	93,00	93,00	93,00	93,00	93,00	93,00	93,00	93,00	93,00	93,00	93,00	1581,00	981,00	600
Декоративная цифра номера этажа	м2	2,00	2,00	2,00	2,00	2,00	2,00	2,00	2,00	2,00	2,00	2,00	2,00	2,00	2,00	2,00	2,00	2,00	34,00	0	34
Покраска стен фактурной краской "Вертикальный короед"	м2	3,70	3,70	3,70	3,70	3,70	3,70	3,70	3,70	3,70	3,70	3,70	3,70	3,70	3,70	3,70	3,70	3,70	62,90	0	62,9
Покраска монтажного бокса фактурной краской "Вертикальный короед"	м2																		105,20	0	105,2
Логотип "Солнечная система"	шт																		17,00	0	17
Решетка ОВ наличие	шт	1,00	1,00	1,00	1,00	1,00	1,00	1,00	1,00	1,00	1,00	1,00	1,00	1,00	1,00	1,00	1,00	1,00	17,00	0	17
Решетка короба ПДУ наличие	шт	1,00	1,00	1,00	1,00	1,00	1,00	1,00	1,00	1,00	1,00	1,00	1,00	1,00	1,00	1,00	1,00	1,00	17,00	0	17
Окраска пожарных стояков	п.м.	6,00	6,00	6,00	6,00	6,00	6,00	6,00	6,00	6,00	6,00	6,00	6,00	6,00	6,00	6,00	6,00	6,00	102,00	0	102
Отверстия тщательно заделать несгораемым материалом, соответствующим классу огнестойкости пересекемой преграды	м2	0,09	0,09	0,09	0,09	0,09	0,09	0,09	0,09	0,09	0,09	0,09	0,09	0,09	0,09	0,09	0,09	0,09	1,53	0	1,53
Декоративное панно (фотообои)	шт																		1,00		1
Установка и монтаж почтовых ящиков	шт																		10,00	0	10
Установка стек крепления колясок	шт																		3,00	0	3
Устройство облицовки стен из керамической плитки	м2																		106,00	0	106
Устройство первого ряда из пазогребневых плит	м3	0,38	0,38	0,38	0,38	0,38	0,38	0,38	0,38	0,38	0,38	0,38	0,38	0,38	0,38	0,38	0,38	0,38	6,46	4,46	2

Кладка из газоблока	м3	0,48	0,48	0,48	0,48	0,48	0,48	0,48	0,48	0,48	0,48	0,48	0,48	0,48	0,48	0,48	0,48	0,48	8,16	2,16	6
Штукатурка дверных откосов	п.м.																		980,00	0	980
Стены и облицовка из ГКЛ	м2	2,94	2,94	2,94	2,94	2,94	2,94	2,94	2,94	2,94	2,94	2,94	2,94	2,94	2,94	2,94	2,94	2,94	49,98	0	49,98
Замена стеклопакетов (битые) 30м2	м2																		30,00		30
Установка фурнитуры 100%																					
Штукатурка оконных откосов	м.п.																		560,00	160	400
ОТОПЛЕНИЕ																					
Наличие конвектора отопления	шт																				
Запорная арматура	к-т																				
Окраска стояков отопления	м2	1,03	1,03	1,03	1,03	1,03	1,03	1,03	1,03	1,03	1,03	1,03	1,03	1,03	1,03	1,03	1,03	1,03	17,51	0	17,51
МЕТАЛЛИЧЕСКИЕ ОГРАЖДЕНИЯ ЛЕСТНИЦ																					
ОГ-1 Покрытие грунтовкой ГФ-021 за 2 раза	м2																		3,63	0	3,63
ОГ-1 Окраска эмалью ПФ-115 за 2 раза	м2																		3,63	0	3,63
ОГ-2 Покрытие грунтовкой ГФ-021 за 2 раза	м2																		2,47	0	2,47
ОГ-2 Окраска эмалью ПФ-115 за 2 раза	м2																		2,47	0	2,47
ОГ-3 Покрытие грунтовкой ГФ-021 за 2 раза	м2																		42,50	0	42,50
ОГ-3 Окраска эмалью ПФ-115 за 2 раза	м2																		42,50	0	42,50
ОГ-4,1 Покрытие грунтовкой ГФ-021 за 2 раза	м2																		3,17	0	3,17
ОГ-4,1 Окраска эмалью ПФ-115 за 2 раза	м2																		3,17	0	3,17
ОГ-5 Покрытие грунтовкой ГФ-021 за 2 раза	м2																		3,26	0	3,26
ОГ-5 Окраска эмалью ПФ-115 за 2 раза	м2																		3,26	0	3,26
ОГ-6 Покрытие грунтовкой ГФ-021 за 2 раза	м2																		3,06	0	3,06
ОГ-6 Окраска эмалью ПФ-115 за 2 раза	м2																		3,06	0	3,06
ОГ-7,1 Покрытие грунтовкой ГФ-021 за 2 раза	м2																		3,11	0	3,11
ОГ-7,1 Окраска эмалью ПФ-115 за 2 раза	м2																		3,11	0	3,11

ОГ-9 Покрытие грунтовкой ГФ-021 за 2 раза	м2																			7,73	0	7,73
ОГ-9 Окраска эмалью ПФ-115 за 2 раза	м2																			7,73	0	7,73
ОГ-10 Покрытие грунтовкой ГФ-021 за 2 раза	м2																			3,43	0	3,43
ОГ-10 Окраска эмалью ПФ-115 за 2 раза	м2																			3,43	0	3,43
МУСОРОПРОВОД																						
Наличие трубопровода мусоросборника	п.м.	2,82	2,82	2,82	2,82	2,82	2,82	2,82	2,82	2,82	2,82	2,82	2,82	2,82	2,82	2,82	2,82	2,82	2,82	47,94	47,94	0
Приемный клапан мусоросборника	шт	1,00	1,00	1,00	1,00	1,00	1,00	1,00	1,00	1,00	1,00	1,00	1,00	1,00	1,00	1,00	1,00	1,00	1,00	17,00	17	0
Окраска металлического клапана мусоросборника	шт	1,00	1,00	1,00	1,00	1,00	1,00	1,00	1,00	1,00	1,00	1,00	1,00	1,00	1,00	1,00	1,00	1,00	1,00	17,00	17	0
СПСМ мусоропровода	шт	1,00	1,00	1,00	1,00	1,00	1,00	1,00	1,00	1,00	1,00	1,00	1,00	1,00	1,00	1,00	1,00	1,00	1,00	17,00	17	0
Окраска СПСМ мусоропровода	шт	1,00	1,00	1,00	1,00	1,00	1,00	1,00	1,00	1,00	1,00	1,00	1,00	1,00	1,00	1,00	1,00	1,00	1,00	17,00	17	0
ВЕНТИЛЯЦИЯ																						
Наличие вентиляционной решётки	шт	1,00	1,00	1,00	1,00	1,00	1,00	1,00	1,00	1,00	1,00	1,00	1,00	1,00	1,00	1,00	1,00	1,00	1,00	17,00	0	17
ЛИФТЫ																						
Кнопка лифта	шт	1,00	1,00	1,00	1,00	1,00	1,00	1,00	1,00	1,00	1,00	1,00	1,00	1,00	1,00	1,00	1,00	1,00	1,00	17,00	0	17
Лифтовые порталы (обрамление)	шт	2,00	2,00	2,00	2,00	2,00	2,00	2,00	2,00	2,00	2,00	2,00	2,00	2,00	2,00	2,00	2,00	2,00	2,00	34,00	0	34
Вывоз строительного мусора	м3																			36,00	0	36

Ведомость объемов работ

Жилой дом № 5.1

(Архитектурные решения)

Содержание:

№ п/п	Наименование раздела	Страницы
1	Ведомость объемов работ по ремонту и замене дверей	71 - 72
2	Ведомость объемов работ по отделочным работам (коммерческие помещения)	73
3	Ведомость объемов работ по отделочным работам (подвал)	74 - 78
4	Ведомость объемов работ по отделочным работам технического помещения (кровля)	79 - 80

Ведомость объемов работ по ремонту и замене дверей

№ п/п	Наименование работ	Ед. изм.	Объём по проекту	Выполнено	Остаток
Дверные блоки внутренние на 5 дом					
1	ДО 21-13 + доводчики и комплект доборов, комплект ручек с замком	шт	121	0	121
2	ДО 21-13 Л+ доводчики и комплект доборов, комплект ручек с замком	шт	199	0	199
3	ДО 21-13 П+ доводчики и комплект доборов, комплект ручек с замком	шт	128	0	128
4	ДО 21-13 ПЛ+ доводчики и комплект доборов, комплект ручек с замком	шт	79	0	79
5	ДУ 21-10+ комплект доборов, комплект ручек с замком	шт	536	0	536
6	ДУ 21-10 Л + комплект доборов, комплект ручек с замком	шт	575	0	575
7	ДГ 21-10 + комплект доборов, комплект ручек с замком	шт	11	0	11
8	ДГ 21-10 Л + комплект доборов, комплект ручек с замком	шт	7	0	7
9	ДГ 21-7 П + комплект доборов, комплект ручек с замком	шт	9	2	7
10	ДГ 21-7 ПЛ + комплект доборов, комплект ручек с замком	шт	8	1	7
11	ДГ 21-8 + комплект доборов, комплект ручек с замком (доводчики на все двери)	шт	117	13	104
12	ДГ 21-8 Л + комплект доборов, комплект ручек с замком (доводчики на все двери)	шт	149	17	132
13	ДДМ 21-8 + комплект доборов, комплект ручек с замком	шт	8	1	7
14	ДДМ 21-8Л + комплект доборов, комплект ручек с замком	шт	8	1	7
15	ДМ 21-9 + комплект доборов, комплект ручек с замком	шт	9	0	9
16	ДМ 21-9 Л + комплект доборов, комплект ручек с замком	шт	1	0	1
17	ДУ 1,26-0,51	шт	7	0	7
18	ДУ 1,26-0,51 Л	шт	7	0	7
Дверные блоки наружные					
1	ДПМ 21-9 П + доводчики и комплект доборов, комплект ручек с замком(доводчики на все двери)	шт	31	11	20

2	ДПМ 21-9 ПЛ+ доводчики и комплект доборов, комплект ручек с замком(доводчики на все двери)	шт	25	10	15
3	ДН 21-13+ доводчики и комплект доборов, комплект ручек с замком(доводчики на все двери)	шт	25	1	24
4	ДН 28-12 П+ доводчики и комплект доборов, комплект ручек с замком(доводчики на все двери)	шт	213	123	90
5	ДН 28-12 ПЛ+ доводчики и комплект доборов, комплект ручек с замком(доводчики на все двери)	шт	211	136	75
6	ДН 28-12 + доводчики и комплект доборов, комплект ручек с замком(доводчики на все двери)	шт	7	3	4
7	ДН 28-12 Л+ доводчики и комплект доборов, комплект ручек с замком(доводчики на все двери)	шт	7	2	5
8	ДН 25-10+ доводчики и комплект доборов, комплект ручек с замком(доводчики на все двери)	шт	15	14	1
9	ДН 25-10 Л+ доводчики и комплект доборов, комплект ручек с замком(доводчики на все двери)	шт	15	1	14
10	ДН 25-13+ доводчики и комплект доборов, комплект ручек с замком(доводчики на все двери)	шт	29	11	18
11	ДН 25-13 Л+ доводчики и комплект доборов, комплект ручек с замком(доводчики на все двери)	шт	21	14	7
12	В - 1, ворота индивидуальные 3000x3150h, рулонные, утеплённые, с автоматическим открыванием при пожаре	шт	1	0	1
Окна					
1	Замена закаленного стекла на дверях	м2	119,00	0,00	119

**Ведомость объемов работ
(коммерческие помещения)**

№ п/п	Наименование работ	толщ.	Ед. изм.	Объём по проекту	Выполнено	Остаток
1	2	3	4	5	6	7
	Коммерческие помещения					
1	Утеплитель Primarplex-35 (40мм)	40мм	м2	1 634,60	0,00	1 634,60
2	Стяжка из ц.п.р. М150 армированная в верхней зоне сеткой 4Вр-50х50х4 по уклону	40 мм	м2	1 634,60	0,00	1 634,60
3	Технический полиэтилен	1 слой	м2	1 634,60	0,00	1 634,60
4	Кладка стен из газоблока		м3	25,00	0,00	25,00
5	Демонтаж подпорных стенок из швеллера		кг	350,00	0,00	350,00
6	Утепление стен		м2	350,00	0,00	350,00
7	Штукатурка утеплителя		м2	350,00	0,00	350,00
8	Мусор		м3	45,00	0,00	45,00

Ведомость объемов работ

(подвал)

Наименование работ	Ед. изм.	Объём по проекту	Выполнено	Остаток
2	3	4	5	6
Отделка спец. помещений (подвала)				
Потолок				
Грунтовка поверхности потолков	м ²	635,70	0,00	635,70
Шпатлевка поверхностей потолков шпатлевкой	м ²	635,70	0,00	635,70
Окраска вододисперсионными составами по подготовленной поверхности под окраску потолков за 2 раза с грунтовкой	м ²	635,70	0,00	635,70
Простая окраска потолков вододисперсионными составами по оштукатуренной поверхности	м ²	223,90	0,00	223,90
Стены				
Грунтовка поверхности стен Бетоконтактом	м ²	1829,68	0,00	1 829,68
Сплошное выравнивание поверхности монолитных и газобетонных стен сухими гипсовыми смесями толщ. 6мм	м ²	1 751,68	0,00	1 751,68
Сплошное выравнивание поверхности пескобетонных перегородок сухими гипсовыми смесями толщ. 10 мм	м ²	18,36	0,00	18,36
Устройство утепления внутренних стен минплитой толщиной 80 мм	м ²	59,65	0,00	59,65
Улучшенная штукатурка стен цементно-известковым раствором по сетке оцинкованной Вр-1 50/50x4 и сетке тканой с яч. 10x10 мм , толщиной толщ. 10 мм	м ²	59,65	0,00	59,65
Улучшенная штукатурка стен цементно-известковым раствором, толщиной, толщ. 10мм	м ²	59,65	0,00	59,65
Шпатлевка поверхностей стен шпатлевкой	м ²	1 829,68	0,00	1 829,68

Окраска стен вододисперсионными красками по подготовленной поверхности за 2 раза с грунтовкой		м ²	1 829,68	0,00	1 829,68
Простая окраска стен вододисперсионными составами по грунтованной поверхности		м ²	574,10	0,00	574,10
Отделка МОП					
Подвал					
Потолки					
Шпатлевка поверхностей потолков		м ²	2346,20	326,20	2 020,00
Улучшенная окраска вододисперсионным составом по подготовленной поверхности за 2 раза		м ²	2346,20	0,00	2 346,20
Устройство утепления потолка минплитой толщиной 140 мм (90 кг/м ³) (по узлу АТР Том. 1 л.80/1)		м ²	139,90	0,00	139,90
Монтаж подвесного одноуровневого потолка из ГКЛВ по металлическому каркасу в 2 слоя (12,5мм) (по узлу АТР Том. 1 л.80/1)		м ²	139,90	0,00	139,90
Сплошное выравнивание потолков гипсовой штукатурной смесью толщиной до 10 мм (3мм)		м ²	2346,20	646,20	1 700,00
Стены					
Шпатлевка поверхностей стен		м ²	1444,40	482,00	962,40
Улучшенная окраска стен вододисперсионным составом по подготовленной поверхности за 2 раза		м ²	149,40	0,00	149,40
Улучшенная окраска стен акриловой водно-дисперсионной краской по подготовленной поверхности за 2 раза		м ²	1295,00	0,00	1 295,00
Улучшенная штукатурка оконных и дверных откосов шириной 300мм толщиной до 20мм по сетке		пм	136,30	0,00	136,30
Улучшенная штукатурка оконных и дверных откосов шириной 200мм толщиной до 20мм по сетке		пм	301,25	0,00	301,25
Улучшенная окраска оконных и дверных откосов по подготовленной поверхности (по штукатурке)		м ²	101,14	0,00	101,14
Облицовка стен керамической плиткой		м ²	185,60	0,00	185,60

Декоративная покраска стен с фактурой "шагрень"		м ²	9276,00	4 200,00	5 076,00
Сплошное выравнивание газобетонных стен 200мм гипсовой штукатурной смесью толщиной до 10 мм (6мм)		м ²	587,00	152,00	435,00
Сплошное выравнивание стен гипсовой штукатурной смесью толщиной до 10 мм		м ²	3200,00	1 200,00	2 000,00
Сплошное выравнивание монолитных стен гипсовой штукатурной смесью толщиной до 10 мм		м ²	5730,40	2 400,00	3 330,40
Полы					
Тип пола 18					
Стяжка из ЦПР М150, армированная в верхней зоне сеткой Вр1 50/50х4	20-40 мм	м ²	241,20	0,00	241,20
Битумная грунтовка	1 слой	м ²	241,20	0,00	241,20
Гидроизоляция оклеечная "Унифлекс ЭПП" 2 слоя с заводом на стену 80мм	6 мм	м ²	241,20	0,00	241,20
Стяжка из ЦПР М150, армированная в верхней зоне сеткой Вр1 50/50х4	41 мм	м ²	241,20	0,00	241,20
Плиточный клей по универсальной грутовке	5 мм	м ²	241,20	0,00	241,20
Керамическая напольная плитка	8 мм	м ²	241,20	0,00	241,20
Тип пола 19					
Битумная грунтовка Паз Праймер	1 слой	м ²	53,70	0,00	53,70
Обмазочная гидроизоляция битумно-полимерной мастикой Эластопаз	2 слоя	м ²	53,70	0,00	53,70
Стяжка из ЦПР М150, армированная в верхней зоне сеткой Вр1 50/50х4	53 мм	м ²	53,70	0,00	53,70
Плиточный клей по универсальной грутовке	5 мм	м ²	53,70	0,00	53,70
Керамическая напольная плитка	8 мм	м ²	53,70	0,00	53,70
Тип пола 20					
Стяжка из ЦПР М150, армированная в верхней зоне сеткой Вр1 50/50х4	27-57мм	м ²	2044,50	2 044,50	0,00

Плиточный клей по универсальной грутовке	5 мм	м ²	2044,50	805,00	1 239,50
Керамическая напольная плитка	8 мм	м ²	2044,50	805,00	1 239,50
Тип пола 21					
Стяжка из ЦПР М150, армированная в верхней зоне сеткой Вр1 50/50х4	47мм	м ²	156,90	0,00	156,90
Плиточный клей по универсальной грутовке	5 мм	м ²	156,90	0,00	156,90
Керамическая напольная плитка	8 мм	м ²	156,90	0,00	156,90
Тип пола 23/23*					
Стяжка из ЦПР М150, армированная в верхней зоне сеткой Вр1 50/50х4	50мм	м ²	1095,40	0,00	1 095,40
Тип пола 28					
Стяжка из ЦПР М150, армированная в верхней зоне сеткой Вр1 50/50х4	4-57мм	м ²	89,40	0,00	89,40
Плиточный клей по универсальной грутовке	5 мм	м ²	89,40	0,00	89,40
Керамическая напольная плитка	8 мм	м ²	89,40	0,00	89,40
Тип пола 32					
Шлифовка поверхности		м ²	130,30	0,00	130,30
Пропитка "Элакор ПУ"		м ²	130,30	0,00	130,30
Тип пола 34					
Бетон В15 на мелком заполнителе	40-70мм	м ²	133,30	0,00	133,30
Тип пола 30					
Битумная грунтовка Паз Праймер		м ²	5,40	0,00	5,40
Обмазочная гидроизоляция битумно-полимерной мастикой Эластопаз	4мм	м ²	5,40	0,00	5,40
Бетон В15 на мелком заполнителе	40мм	м ²	5,40	0,00	5,40
Пропитка "Элакор ПУ"		м ²	5,40	0,00	5,40
Плиточный плинтус Н=100 мм		м.п.	3270,39	1 650,00	1 620,39
Огрунтовка с последующей окраской решеток водосборных прямков		шт			39,00

Установка решеток водосборных прямков		шт			39,00
Установка дверей					
Замена дверных коробок в помещения кладовых		шт			12,00
Замена дверных ручек и замков		компл			247,00
ДПМ 21-10Л		компл			4,00
ДГ 21-10		компл			6,00
ДПМ21-10Л		компл			5,00
ДП 21-10		компл			3,00
ДДМ21-8		компл			1,00
ДГ-21-10Л		компл			1,00
ДП21-10Л		компл			1,00
ДЛ13-10Л		компл			1,00
ДГ21-8Л		компл			1,00
Прочее					
Демонтаж плитки стен		м ²			50,00
Откачка воды из помещений кладовых		м ³			50,50
Вынос строительного мусора		м ³			197,00
Установка решеток продухов типа "Р"		шт			49,00

**Ведомость объемов работ
технического помещения (кровля)**

№		Ед. Изм.	ВСЕГО
	СТЕНЫ		
1	Грунтование поверхности под окраску	м2	3804,2
2	Окраска водоземulsionным составом по оштукатуренной поверхности	м2	3214,1
3	Улучшенная окраска водоземulsionным составом по подготовленной поверхности	м2	590,1
	ПОТОЛКИ		
1	Грунтование поверхности под окраску	м2	1314,7
2	Окраска водоземulsionным составом по оштукатуренной поверхности	м2	1314,7
	ПОЛЫ		
1	Устройство полов в маш.пом. лифтов	м2	290
	<i>устройство стяжки из ЦПР М150 армир.в верхней зоне Вр1 50/50x4 толщ. 50мм</i>	<i>м2</i>	<i>290</i>
	<i>Пропитка "Элакор ПУ"</i>	<i>м2</i>	<i>290,00</i>
2	Устройство полов в пом. прочистки мусоропровода	м2	59,4
	<i>устройство стяжки из ЦПР М150 толщ.37мм</i>	<i>м2</i>	<i>59,4</i>
	<i>Устройство керамич. плитки (8мм) на клею (5мм)по универсальной грунтовке. Цвет светло серый Y17R</i>	<i>м2</i>	<i>59,40</i>
	<i>Устройство плинтуса из керамич. плитки. Цвет светло серый Y17R</i>	<i>м.п.</i>	<i>37,47</i>
3	Устройство полов в пом. фуркамер и вент камер (тип пола №70)	м2	362,5

	<i>Устройство пароизоляции окл. "Унифлекс ЭПП" с заводом на стены 150мм в 1 слой</i>	<i>м2</i>	<i>115,3</i>
	<i>Устройство теплоизоляции из экструдированного пенополистерола "Primaplex-35" (150мм)</i>	<i>м2</i>	<i>362,50</i>
	<i>Устройство разделительного слоя из полиэтилена</i>	<i>м2</i>	<i>362,50</i>
	<i>устройство стяжки из ЦПР М150 армир.в верхней зоне Вр1 50/50х4 толщ. 40мм</i>	<i>м2</i>	<i>362,5</i>
4	Устройство полов в пом. вент камер (тип пола №70*)	м2	162
	<i>Устройство пароизоляции окл. "Унифлекс ЭПП" с заводом на стены 150мм в 1 слой</i>	<i>м2</i>	<i>55,2</i>
	<i>Устройство теплоизоляции из экструдированного пенополистерола "Primaplex-35" (50мм)</i>	<i>м2</i>	<i>162,00</i>
	<i>Устройство разделительного слоя из полиэтилена</i>	<i>м2</i>	<i>162,00</i>
	<i>устройство стяжки из ЦПР М150 армир.в верхней зоне Вр1 50/50х4 толщ. 40мм</i>	<i>м2</i>	<i>162</i>
5	Устройство полов теплого чердака	м2	416,9
6	Люк в машинном отделении	шт	17

Приложение 5.3

Ведомость объемов работ

Жилой дом № 5.1

ДОУ

(Архитектурные решения)

Содержание:

№ п/п	Наименование раздела	Страницы
1	Ведомость объемов работ по отделочным работам ДОУ	82 - 95

**Ведомость объемов работ
по отделочным работам ДОУ**

№ п/п	Наименование работ	толщ.	Ед. изм	Объём по проекту	Выполнено	Остаток
				30 563,02	7 491,19	23 711,33
1	2	3	4	5	6	7
	Полы					
	Тип 1					
1	Утеплитель Экструдированный пенополистирол	40 мм	м ²	399,19	365,33	33,86
2	Технический полиэтилен 1 слой		м ²	399,19	365,33	33,86
3	Стяжка из ЦПР М150, армированная в верхней зоне сеткой 50х50х4 мм	54 мм	м ²	399,19	0,00	399,19
4	Клей по универсальной грунтовке	1 мм	м ²	399,19	0,00	399,19
5	Линолеум на теплоизолирующей основе	5 мм	м ²	399,19	0,00	399,19
	Тип 1*					
6	Утеплитель Экструдированный пенополистирол	40 мм	м ²	62,94	62,94	0,00
7	Технический полиэтилен 1 слой		м ²	62,94	62,94	0,00
8	Стяжка из ЦПР М150 ,армированная в верхней зоне сеткой 50х50х4 мм	74 мм	м ²	62,94	0,00	62,94
9	Клей по универсальной грунтовке	1 мм	м ²	62,94	0,00	62,94
10	Линолеум на теплоизолирующей основе	5 мм	м ²	62,94	0,00	62,94
	Тип 2					
11	Утеплитель Экструдированный пенополистирол	30 мм	м ²	26,35	0,00	26,35
12	Технический полиэтилен 1 слой		м ²	26,35	0,00	26,35
13	Стяжка из ЦПР М150	20 мм	м ²	26,35	0,00	26,35
14	Битумная грунтовка 1 слой		м ²	26,35	0,00	26,35
15	Обмазочная гидроизоляция Технониколь №31 с заведением на стену на 80 мм	4 мм	м ²	26,35	0,00	26,35
16	Стяжка из ЦПР М150, армированная в верхней зоне сеткой 50х50х4 мм	20-43 мм	м ²	26,35	0,00	26,35

17	Плиточный клей по универсальной грунтовке	5 мм	м ²	26,35	0,00	26,35
18	Керамическая напольная плитка	8 мм	м ²	26,35	0,00	26,35
Тип 2*						
19	Керамзитобетон В7,5 D600	410 мм	м ²	6,55	0,00	6,55
20	Стяжка из ЦПР М150, армированная в верхней зоне сеткой 50x50x4 мм	40 мм	м ²	6,55	0,00	6,55
21	Утеплитель Экструдированный пенополистирол	40 мм	м ²	6,55	0,00	6,55
22	Технический полиэтилен 1 слой		м ²	6,55	0,00	6,55
23	Стяжка из ЦПР М150	20 мм	м ²	6,55	0,00	6,55
24	Битумная грунтовка 1 слой		м ²	6,55	0,00	6,55
25	Обмазочная гидроизоляция Технониколь №31 с заведением на стену на 80 мм	4 мм	м ²	6,55	0,00	6,55
26	Стяжка из ЦПР М150	33 мм	м ²	6,55	0,00	6,55
27	Плиточный клей по универсальной грунтовке	5 мм	м ²	6,55	0,00	6,55
28	Керамическая напольная плитка	8 мм	м ²	6,55	0,00	6,55
Тип 3						
29	Утеплитель Экструдированный пенополистирол	30 мм	м ²	3,93	0,00	3,93
30	Технический полиэтилен 1 слой		м ²	3,93	0,00	3,93
31	Стяжка из ЦПР М150	20 мм	м ²	3,93	0,00	3,93
32	Битумная грунтовка 1 слой		м ²	3,93	0,00	3,93
33	Обмазочная гидроизоляция Технониколь №31 с заведением на стену на 80 мм	4 мм	м ²	3,93	0,00	3,93
34	Стяжка из ЦПР М150	33 мм	м ²	3,93	0,00	3,93
35	Плиточный клей по универсальной грунтовке	5 мм	м ²	3,93	0,00	3,93
36	Керамическая напольная плитка	8 мм	м ²	3,93	0,00	3,93
Тип 3*						
37	Утеплитель Экструдированный пенополистирол	30 мм	м ²	1,83	0,00	1,83
38	Технический полиэтилен 1 слой		м ²	1,83	0,00	1,83
39	Стяжка из ЦПР М150	20 мм	м ²	1,83	0,00	1,83
40	Битумная грунтовка 1 слой		м ²	1,83	0,00	1,83
41	Обмазочная гидроизоляция Технониколь №31 с заведением на стену на 80 мм	4 мм	м ²	1,83	0,00	1,83
42	Стяжка из ЦПР М150, армированная в верхней зоне сеткой 50x50x4 мм	40-53 мм	м ²	1,83	0,00	1,83

43	Плиточный клей по универсальной грунтовке	5 мм	м ²	1,83	0,00	1,83
44	Керамическая напольная плитка	8 мм	м ²	1,83	0,00	1,83
Тип 7*						
45	Утеплитель Экструдированный пенополистирол	70 мм	м ²	17,19	4,57	12,62
46	Технический полиэтилен 1 слой		м ²	17,19	4,57	12,62
47	Стяжка из ЦПР М150 ,армированная в верхней зоне сеткой 50x50x4 мм	37 мм	м ²	17,19	0,00	17,19
48	Плиточный клей по универсальной грунтовке	5 мм	м ²	17,19	0,00	17,19
49	Керамогранит	8 мм	м ²	17,19	0,00	17,19
Тип 9						
50	Утеплитель Экструдированный пенополистирол	40 мм	м ²	11,56	0,00	11,56
51	Технический полиэтилен 1 слой		м ²	11,56	0,00	11,56
52	Стяжка из ЦПР М150 ,армированная в верхней зоне сеткой 50x50x4 мм	47 мм	м ²	11,56	0,00	11,56
53	Плиточный клей по универсальной грунтовке	5 мм	м ²	11,56	0,00	11,56
54	Керамогранит	8 мм	м ²	11,56	0,00	11,56
Тип 9*						
55	Утеплитель Экструдированный пенополистирол	60 мм	м ²	27,19	9,81	17,38
56	Технический полиэтилен 1 слой		м ²	27,19	9,81	17,38
57	Стяжка из ЦПР М150 ,армированная в верхней зоне сеткой 50x50x4 мм	47 мм	м ²	27,19	0,00	27,19
58	Плиточный клей по универсальной грунтовке	5 мм	м ²	27,19	0,00	27,19
59	Керамогранит	8 мм	м ²	27,19	0,00	27,19
Тип 10						
60	Плиточный клей по универсальной грунтовке	5 мм	м ²	18,72	0,00	18,72
61	Керамогранит	8 мм	м ²	18,72	0,00	18,72

Тип 18						
62	Стяжка из ЦПР М150 (с уклоном к трапу)	20-40 мм	м ²	16,92	0,00	16,92
63	Битумная грунтовка 1 слой		м ²	16,92	0,00	16,92
64	Гидроизоляция оклеечная "Унифлекс Эпп"(2 слоя) с заведением на стену на 80 мм	6 мм	м ²	16,92	0,00	16,92
65	Стяжка из ЦПР М150 ,армированная в верхней зоне сеткой 50х50х4 мм	41 мм	м ²	16,92	0,00	16,92
66	Плиточный клей по универсальной грунтовке	5 мм	м ²	16,92	0,00	16,92
67	Керамическая напольная плитка	8 мм	м ²	16,92	0,00	16,92
Тип 21*						
68	Утеплитель Экструдированный пенополистирол	40 мм	м ²	11,46	0,00	11,46
69	Технический полиэтилен 1 слой		м ²	11,46	0,00	11,46
70	Стяжка из ЦПР М150, армированная в верхней зоне сеткой 50х50х4 мм	42 мм	м ²	11,46	0,00	11,46
71	Плиточный клей по универсальной грунтовке	5 мм	м ²	11,46	0,00	11,46
72	Керамическая напольная плитка	8 мм	м ²	11,46	0,00	11,46
Тип 23*						
73	Стяжка из ЦПР М150, армированная в верхней зоне сеткой 50х50х4 мм	57 мм	м ²	12,00	0,00	12,00
74	Плиточный клей по универсальной грунтовке	5 мм	м ²	12,00	0,00	12,00
75	Керамическая напольная плитка	8 мм	м ²	12,00	0,00	12,00
Тип 24						
76	Поверхность затереть ЦПР 150 до ровной поверхности	10 мм	м ²	83,05	24,59	58,46
77	Битумная грунтовка 1 слой		м ²	83,05	24,59	58,46
78	Гидроизоляция оклеечная "Унифлекс Эпп" (2 слоя) с заведением на стену на 300 мм	6 мм	м ²	83,05	24,59	58,46
79	Стяжка из ЦПР М150 (с уклоном к трапу)	21-41 мм	м ²	83,05	0,00	83,05
80	Плиточный клей по универсальной грунтовке	5 мм	м ²	83,05	0,00	83,05

81	Керамическая напольная плитка	8 мм	м ²	83,05	0,00	83,05
Тип 28						
82	Стяжка из ЦПР М150, армированная в верхней зоне сеткой 50x50x4 мм	40-57 мм	м ²	19,90	12,00	7,90
83	Плиточный клей по универсальной грунтовке	5 мм	м ²	19,90	12,00	7,90
84	Керамическая напольная плитка	8 мм	м ²	19,90	12,00	7,90
Тип 29						
85	Утеплитель Экструдированный пенополистирол	20 мм	м ²	47,26	0,00	47,26
86	Технический полиэтилен 1 слой		м ²	47,26	0,00	47,26
87	Стяжка из ЦПР М150	20 мм	м ²	47,26	0,00	47,26
88	Битумная грунтовка 1 слой		м ²	47,26	0,00	47,26
89	Обмазочная гидроизоляция Технониколь №31 с заведением на стену на 80 мм	4 мм	м ²	47,26	0,00	47,26
90	Стяжка из ЦПР М150 ,армированная в верхней зоне сеткой 50x50x4 мм	20-43 мм	м ²	47,26	0,00	47,26
91	Плиточный клей по универсальной грунтовке	5 мм	м ²	47,26	0,00	47,26
92	Керамическая напольная плитка	8 мм	м ²	47,26	0,00	47,26
Тип 30*						
93	Битумная грунтовка 1 слой		м ²	440,50	439,03	1,47
94	Обмазочная гидроизоляция Технониколь №31 с заведением на стену на 80 мм	4 мм	м ²	440,50	439,03	1,47
95	Бетон В15 на мелком заполнителе	46 мм	м ²	440,50	439,03	1,47
96	Пропитка "Экалор ПУ"		м ²	440,50	0,00	440,50
Тип 32						
97	Пропитка "Экалор ПУ"		м ²	6,46	0,00	6,46
Тип 34						
98	Бетон В15 на мелком заполнителе (с уклоном к приямкам)	40-70 мм	м ²	298,67	298,67	0,00
Тип ж						
99	Защитный состав "Экалор ПУ"по предварительно выровненной поверхности		м ²	14,57	0,00	14,57
Тип 47						
100	Жесткий минераловатный утеплитель	90 мм	м ²	10,04	0,00	10,04

101	Технический полиэтилен 1 слой		м ²	10,04	0,00	10,04
102	Покрытие ЦПР М150 ,армированная в верхней зоне сеткой 50х50х4 мм с железнением	40 мм	м ²	10,04	0,00	10,04
Тип е						
103	Разуклонка из керамзитобетона (В7,5 D900) с затиркой ЦПР	100-170 мм	м ²	145,45	0,00	145,45
104	Стяжка из бетона В22,5 на мелком заполнителе фракции до 20 мм, армированная дорожной сеткой 100х100х5	50 мм	м ²	145,45	0,00	145,45
105	Защитный состав "Экалор ПУ" по предварительно выровненной поверхности		м ²	145,45	0,00	145,45
Тип в						
106	Утеплитель Экструдированный пенополистирол	30 мм	м ²	105,64	0,00	105,64
107	Технический полиэтилен 1 слой		м ²	105,64	0,00	105,64
108	Стяжка из ЦПР М150	20 мм	м ²	105,64	0,00	105,64
109	Битумная грунтовка 1 слой		м ²	105,64	0,00	105,64
110	Обмазочная гидроизоляция Технониколь №31 с заведением на стену на 80 мм	4 мм	м ²	105,64	0,00	105,64
111	Стяжка из ЦПР М150 ,армированная в верхней зоне сеткой 50х50х4 мм	20-43 мм	м ²	105,64	0,00	105,64
112	Плиточный клей по универсальной грунтовке	5 мм	м ²	105,64	0,00	105,64
113	Керамическая напольная плитка	8 мм	м ²	105,64	0,00	105,64
Тип д						
114	Утеплитель Экструдированный пенополистирол	60 мм	м ²	27,23	0,00	27,23
115	Технический полиэтилен 1 слой		м ²	27,23	0,00	27,23
116	Стяжка из ЦПР М150, армированная в верхней зоне сеткой 50х50х4 мм	47 мм	м ²	27,23	0,00	27,23
117	Плиточный клей по универсальной грунтовке	5 мм	м ²	27,23	0,00	27,23
118	Керамическая напольная плитка	8 мм	м ²	27,23	0,00	27,23
Тип 53***						
119	Утеплитель Экструдированный пенополистирол	40 мм	м ²	3,78	0,00	3,78
120	Технический полиэтилен 1 слой		м ²	3,78	0,00	3,78
121	Стяжка из ЦПР М150, армированная в верхней зоне сеткой 50х50х4 мм	47 мм	м ²	3,78	0,00	3,78

122	Плиточный клей по универсальной грунтовке	5 мм	м ²	3,78	0,00	3,78
123	Керамическая напольная плитка	8 мм	м ²	3,78	0,00	3,78
Тип б						
124	Утеплитель Экструдированный пенополистирол	50 мм	м ²	66,56	66,56	0,00
125	Технический полиэтилен 1 слой		м ²	66,56	66,56	0,00
126	Стяжка из ЦПР М150 ,армированная в верхней зоне сеткой 50х50х4 мм	54 мм	м ²	66,56	0,00	66,56
127	Клей по универсальной грунтовке	1 мм	м ²	66,56	0,00	66,56
128	Самонивелирующая стяжка	10 мм	м ²	66,56	0,00	66,56
129	Линолеум на теплоизолирующей основе	5 мм	м ²	66,56	0,00	66,56
Тип а						
130	Утеплитель Экструдированный пенополистирол	40 мм	м ²	40,10	0,00	40,10
131	Отражающий слой пенафол	5 мм	м ²	40,10	0,00	40,10
132	Стяжка из ЦПР М150, армированная в верхней зоне сеткой 50х50х4 мм , с монтажом труб теплого пола LPE Ф18 мм с использованием оцинкованной сетки Ф1,4 мм	60 мм	м ²	40,10	0,00	40,10
133	Самонивелирующая стяжка	10 мм	м ²	40,10	0,00	40,10
134	Линолеум на клеевой основе	5 мм	м ²	40,10	0,00	40,10
Тип г						
135	Утеплитель Экструдированный пенополистирол	60 мм	м ²	77,97	0,00	77,97
136	Технический полиэтилен 1 слой		м ²	77,97	0,00	77,97
137	Стяжка из ЦПР М150, армированная в верхней зоне сеткой 50х50х4 мм	41 мм	м ²	77,97	0,00	77,97
138	Самонивелирующая стяжка	12,5 мм	м ²	77,97	0,00	77,97
139	Спортивный линолеум TARKET	6,5	м ²	77,97	0,00	77,97
	Плинтус				0,00	
140	Плинтус А (ПВХ с механическим креплением)		пм	463,50	0,00	463,50

141	Плинтус Б (плиточный плинтус h=100 мм)		пм	229,1	13,30	215,80
142	Плинтус В (плиточный плинтус h=150 мм)		пм	78,2	0,00	78,20
143	Резиновые противоскользящие накладки на ступенях лестниц наружных входов и внутренних лестниц		м2	65,4	0,00	65,40
Стены						
144	Кладка стен из газоблоков		м3	1,13	0,00	1,13
Подвал и 1 этаж						
145	Обшивка стен утеплителем толщ.80 мм		м ²	92,58	28,50	64,08
146	Простая штукатурка по сетке по утеплителю		м ²	92,58	28,50	64,08
147	Затирка гипсовой штукатурной затиркой внутренних поверхностей монолитных участков		м ²	1 337,20	1 050,09	287,11
148	Простая штукатурка гипсовым составом внутренних поверхностей стен из газобетонных блоков, кирпича толщ 20 мм		м ²	723,90	310,70	413,20
149	Улучшенная штукатурка гипсовым составом внутренних поверхностей стен из газобетонных блоков, кирпича толщ 20 мм		м ²	236,70	151,40	85,30
150	Затирка швов гипсовой штукатурной затиркой пазогребневых перегородок		м ²	48,80	18,00	30,80
151	Обработка поверхности перегородок и стен помещений общего пользования грунтовкой глубокого проникновения за 2 раза		м ²	2 558,60	0,00	2 558,60
152	Окраска водоэмульсионным составом по подготовленной поверхности		м ²	1 281,50	0,00	1 281,50
153	Улучшенная окраска акриловой водно-дисперсионной краской по подготовленной поверхности		м ²	1 277,10	0,00	1 277,10
154	Облицовка керамической глазурованной плиткой		м ²	473,00	0,00	473,00
2 этаж и тех. этаж						
155	Утепление стен толщ.80 мм		м ²	44,48	23,50	20,98
156	Простая штукатурка по сетке по утеплителю		м2	44,48	0,00	44,48
157	Затирка гипсовой штукатурной затиркой внутренних поверхностей монолитных участков		м ²	698,70	650,60	48,10
158	Простая штукатурка гипсовым составом внутренних поверхностей стен из газобетонных блоков, кирпича толщ 20 мм		м ²	116,70	90,50	26,20

159	Улучшенная штукатурка гипсовым составом внутренних поверхностей стен из газобетонных блоков, кирпича толщ 20 мм		м ²	566,20	535,90	30,30
160	Затирка швов гипсовой штукатурной затиркой пазогребневых перегородок		м ²	380,00	340,20	39,80
161	Обработка поверхности перегородок и стен помещений общего пользования грунтовкой глубокого проникновения за 2 раза		м ²	1 930,10	0,00	1 930,10
162	Окраска водоэмульсионным составом по подготовленной поверхности		м ²	542,70	0,00	542,70
163	Улучшенная окраска акриловой водно-дисперсионной краской по подготовленной поверхности		м ²	1 177,30	0,00	1 177,30
164	Облицовка керамической глазурованной плиткой		м ²	210,10	0,00	210,10
165	Покраска текста по трафарету		шт	16,00	0,00	16,00
166	Покраска внутренняя коммуникация 2 раза краскопультом		м.п	389,00	0,00	389,00
167	Устройство ревизионный лючков на керамогранитных стенах 200x200		шт	18,00	0,00	18,00
168	Устройство ревизионный лючков 200 x200 мм в зашивке из ГКЛВ		шт	49,00	0,00	49,00
169	Устройство ревизионный лючков 200 x300 мм в зашивке из ГКЛВ		шт	15,00	0,00	15,00
170	Устройство ревизионный лючков 250x300 мм в зашивке из ГКЛВ		шт	5,00	0,00	5,00
171	Устройство сложной ниши из ГКЛ с устройством каркаса		м2	178,00	0,00	178,00
Потолки						
Подвал и 1 этаж						
172	Утепление потолка толщ 80 мм		м ²	21,66	10,16	11,50
173	Обшивка ГКЛВ потолка		м ²	53,00	0,00	53,00
174	Затирка швов бетонирования гипсовой штукатурной затиркой		м ²	970,19	618,94	351,25
175	Окраска водоэмульсионным составом по подготовленной поверхности		м ²	430,60	0,00	430,60
176	Улучшенная окраска водоэмульсионным составом по подготовленной поверхности		м ²	442,36	0,00	442,36
177	Реечный подвесной потолок "Албес"		м ²	7,40	0,00	7,40
178	Короба вертикальные и горизонтальные из ГКЛ		м ²	78,35	0,00	78,35
2 этаж						
179	Утепление потолка толщ 80 мм		м ²	16,50	0,00	16,50

180	Обшивка ГКЛВ потолка		м ²	24,10	0,00	24,10
181	Затирка швов бетонирования гипсовой штукатурной затиркой		м ²	888,80	850,95	37,85
182	Окраска водоземлюсионным составом по подготовленной поверхности		м ²	463,73	0,00	463,73
183	Улучшенная окраска водоземлюсионным составом по подготовленной поверхности		м ²	449,17	0,00	449,17
184	Реечный подвесной потолок "Албес"		м ²	39,84	0,00	39,84
185	Короба вертикальные и горизонтальные из ГКЛ		м ²	40,35	0,00	40,35
186	Устройство ревизионный лючков 250x300 мм в подвесном потолке		шт	2	0,00	2,00
Двери						
Подвал						
187	Двери внутренние противопожарные ДПМ 21-8П		компл	1	0,00	1,00
188	Двери внутренние противопожарные ДПМ 21-10		компл	4	0,00	4,00
189	Двери внутренние противопожарные ДПМ 21-9		компл	1	1,00	0,00
190	Двери внутренние противопожарные ДПМ 21-9Л		компл	1	1,00	0,00
191	Двери внутренние противопожарные ДПМ 21-10 Л		компл	1	0,00	1,00
192	Двери наружные и тамбурные ДН 21-10П		компл	2	1,00	1,00
193	Двери наружные и тамбурные ДГ21-10		компл	1	1,00	0,00
194	Двери наружные и тамбурные ДГ21-10Л		компл	1	1,00	0,00
195	Двери внутренние противопожарные ДМ 21-10		компл	4	4,00	0,00
196	Двери внутренние противопожарные ДМ 21-10 Л		компл	1	1,00	0,00
1 этаж						
197	Двери внутренние индивидуальные ДО 21-14		компл	1	0,00	1,00
198	Двери внутренние индивидуальные ДО 21-13,5 П		компл	2	0,00	2,00
199	Двери внутренние индивидуальные ДО 21-13,5 ЛП		компл	3	0,00	3,00
200	Двери внутренние индивидуальные ДГ 21-8П		компл	1	0,00	1,00
201	Двери внутренние индивидуальные ДГ 21-9 ЛП		компл	4	0,00	4,00
202	Двери внутренние индивидуальные ДГ 21-9		компл	2	0,00	2,00
203	Двери внутренние индивидуальные ДГ 21-9Л		компл	6	0,00	6,00
204	Двери внутренние индивидуальные ДГ 21-10,5		компл	1	0,00	1,00

205	Двери внутренние индивидуальные ДГ 21-10,5 Л		компл	2	0,00	2,00
206	Двери внутренние индивидуальные ДГ 21-8		компл	4	0,00	4,00
207	Двери внутренние индивидуальные ДГ 21-8 Л		компл	3	0,00	3,00
208	Двери внутренние противопожарные ДПМ 21-10,5		компл	2	1,00	1,00
209	Двери внутренние противопожарные ДПМ 21-9 Л		компл	1	0,00	1,00
210	Двери наружные и тамбурные ДН 25-14,5 Л		компл	3	2,00	1,00
211	Двери наружные и тамбурные ДН21-15		компл	1	1,00	0,00
212	Двери наружные и тамбурные ДН21-13		компл	1	0,00	1,00
213	Двери наружные и тамбурные ДО 21-14,5 Л		компл	2	0,00	2,00
214	Двери наружные и тамбурные ДО 21-13 Л		компл	1	0,00	1,00
215	Окраска по грунтовке ограждений для наружных дверей		КГ	200	0,00	200,00
216	Монтаж ограждений для наружных дверей		КГ	200	0,00	200,00
2 этаж						
217	Двери внутренние индивидуальные ДО 21-14,5		компл	1	0,00	1,00
218	Двери внутренние индивидуальные ДО 21-13		компл	1	0,00	1,00
219	Двери внутренние индивидуальные ДО 21-13,5 П		компл	2	0,00	2,00
220	Двери внутренние индивидуальные ДО 21-13,5 ЛП		компл	5	0,00	5,00
221	Двери внутренние индивидуальные ДГ 21-8П		компл	2	0,00	2,00
222	Двери внутренние индивидуальные ДГ 21-9 ЛП		компл	2	0,00	2,00
223	Двери внутренние индивидуальные ДГ 21-9		компл	2	1,00	1,00
224	Двери внутренние индивидуальные ДГ 21-9Л		компл	4	1,00	3,00
225	Двери внутренние индивидуальные ДГ 21-8 Л		компл	5	0,00	5,00
226	Двери внутренние противопожарные ДПМ 21-9 Л		компл	3	2,00	1,00
227	Двери внутренние противопожарные ДПМ 21-9		компл	1	1,00	0,00
228	Двери внутренние противопожарные ДПМ 21-10 П		компл	1	0,00	1,00
229	Двери наружные и тамбурные ДН 25-13 Л		компл	2	0,00	2,00
230	Двери наружные и тамбурные ДО 21-13 Л		компл	1	0,00	1,00
тех .этаж						
231	Двери внутренние противопожарные ДПМ 20-9 Л		компл	1	1,00	0,00

232	Двери внутренние противопожарные ДПМ 21-10		компл	2	1,00	1,00
233	Двери внутренние противопожарные ДПМ 21-10 Л		компл	1	1,00	0,00
234	Двери наружные и тамбурные ДПМ 16-10 П		компл	1	1,00	0,00
235	Установка замков в комплекте в дверных и оконных конструкциях с вырезкой (при ремонтных работах)		шт	86,00	0,00	86,00
236	Установка доводчиков		компл	0,00	0,00	5,00
237	Установка комплекта дверных ручек		компл	0,00	0,00	11,00
Окна						
238	Установка подоконной доски		м.п	57,00	0,00	57,00
239	Внутреннее окно ОК- 72* ОП ОСП 860 (h)x1560 мм		компл	2	1,00	1,00
240	Внутреннее окно ОК- 72** ОП ОСП 860 (h)x1460 мм		компл	1	1,00	0,00
241	Внутреннее окно ОК- 72*** ОП ОСП 660 (h)x1460 мм		компл	1	1,00	0,00
242	Внутреннее окно ОК- 70 ОП ОСП 1160 (h)x1160 мм		компл	1	0,00	1,00
243	Ограничители открывания на окнах типа "гребенка"		шт		0,00	40,00
244	Противомоскитная сетка		м2		0,00	60,00
245	Защитная сетка на окнах		м2		0,00	10,00
246	Противоударная пленка на окнах и фрамугах в групповых и спальнях (помещ.115,117,204,206,211,212)		м2		0,00	55,00
Откосы						
247	Штукатурка откосов цементно-песчаным раствором по сетке		м.п	861,00	0,00	861,00
248	Улучшенная окраска откосов за 2 раза		м.п	861,00	0,00	861,00
Лестницы						
249	Грунтовка ограждения лестниц		м.п.	129,40	0,00	129,40
250	Покраска ограждения лестниц за 2 раза		м.п.	129,40	0,00	129,40
251	Реконструкция и изготовления лестницы ограждения г с последующим монтажом, включая сварочные работы		м.п./т	53,00	0,00	53,00
Демонтажные работы						
252	Демонтаж дверей		шт	0,00	0,00	12,00

253	Демонтаж окна		шт	0,00	0,00	5,00
254	Демонтаж штукатурки стен		м2	0,00	0,00	292,40
255	Демонтаж цементно-песчанной стяжки (теплые полы)		м2	0,00	0,00	40,10
Прочие работы						
256	Подъем и перенос строительных материалов вручную		т	0,00	0,00	56,00
257	Вывоз строительного мусора вручную (плитки, цементной стяжки, кирпича, ГКЛ, керамзита, грунт, металлический каркаса, деревянный каркас, фанера (до 150 м)		м3	0	0,00	53,00
258	Устройство кладки из кирпича		м3	0	0,00	7,60
259	Устройство кладки из ПГП 80		м3	0	0,00	7,33
260	Устройство кладки из газобетонного блока D600 t=150		м3	0	0,00	2,00
261	Минеральная плита t=80		м3	0	0,00	1,75
262	Монтаж лотка металлического 200x4500x60 с защитной решеткой		шт	1	0,00	1,00
263	Окраска по грунтовке крышки прямка 710x710		шт	8	0,00	8,00
264	Монтаж крышки прямка 710x710		шт	8	0,00	8,00
265	Установка тележки с подъемной платформой Lema LM FD-80 (1220x610)		шт	1	0,00	1,00
266	Демонтаж плитки		м2	0	0,00	298,67
271	Демонтаж кладки из газобетона		м3	0	0,00	6,86
272	Устройство кладки из газобетона		м3	0	0,00	6,86
Реконструкция по устройству проема в помещении разгрузочной						
273	Демонтаж монолитного железобетона (устройство проема в помещении 122 загрузочная, проект реконструкции)		м3	6,2	0,00	6,20
274	Выборка обратной засыпки		м3	30	0,00	30,00
275	Монтаж арматуры		т	2,06	0,00	2,06
276	Устройство конструкций из бетона		м3	9,83	0,00	9,83
277	Устройство оклеечной гидроизоляции		м2	67	0,00	67,00
278	Грунтовка и окраска металлического ограждения Тип3 в помещении "Дебаркадер"		кг	64,43	0,00	64,43

279	Монтаж металлического ограждения лестницы и площадки Тип3 в помещении "Дебаркадер"		кг	64,43	0,00	64,43
Гидроизоляция стен подвала						
280	Простая штукатурка гипсовым составом внутренних поверхностей стен из газобетонных блоков, кирпича толщ 20 мм		м ²	275,14	0,00	275,14
281	Окраска водоэмульсионным составом по подготовленной поверхности		м ²	275,14	0,00	275,14

Ведомость объемов работ

Жилой дом № 5.1
(Архитектурные решения)

Содержание:

№ п/п	Наименование раздела	Страницы
1	Ведомость объема работ по гидроизоляции цокольного этажа и отмостки	97

Ведомость объема работ

по гидроизоляции цокольного этажа и отмостки 5.1

№	Наименование работ и затрат	Ед. изм	Секция 1-3	Секция 4-6	Секция 7-9	Секция 10-12	Секция 13-15	Секция 16-17	Не выполнено
Гидроизоляция									
1	Оклеечная гидроизоляция Н=0,8м	м2	81,8	78,3	73,6	80,9	80,6	58,4	453,6
2	Обмазочная гидроизоляция(2 слоя) Н=0,8м	м2	81,8	78,3	73,6	80,9	80,6	58,4	453,6
3	Геомембрана тридис Н=0,8м	м2	81,8	78,3	73,6	80,9	80,6	58,4	453,6
4	Очистка поверхности под гидроизоляцию Н=0,8м	м2	81,8	78,3	73,6	80,9	80,6	58,4	453,6
5	Разработка грунта (30х30)	м3	9,2	8,81	8,28	9,1	9,07	6,57	51,03
Утепление пенополистиролом подъездов									
1	Утепление пенополистиролом	м2	0	0	60	66	0	0	126
Отмостка									
1	Опалубка	м/п	81,9	78,4	73,8	81,1	80,7	60,1	456
2	Засыпка грунта и трамбование(10см)	м3	11,82	11,8	11,75	11,83	11,82	7,68	66,7
3	Разработка грунта(20см)	м3	23,69	23,43	22,61	23,54	23,51	16,62	133,4
4	Бетонная подготовка (10мм)	м3	11,82	11,8	11,75	11,83	11,82	7,68	66,7
Гидроизоляция подвала, цокольного этажа, подпорной стенки и колодцев									
1	Оклеечная гидроизоляция	м2	67,5	117,7	0	0	0	196,3	381,5
2	Обмазочная гидроизоляция(2 слоя)	м2	67,5	117,7	0	0	0	196,3	381,5
3	Очистка поверхности под гидроизоляцию	м2	67,5	117,7	0	0	0	196,3	381,5
4	Геомембрана тридис	м2	0	0	0	0	0	184	184
5	Разработка грунта	м3	25,8	11,6	0	0	0	42,1	79,5
6	Обратная засыпка грунта	м3	25,8	11,6	0	0	0	42,1	79,5

Ведомость объемов работ

Жилой дом № 5.1
(Архитектурные решения)

Содержание:

№ п/п	Наименование раздела	Страницы
1	Ведомость объема работ (кровля)	99 - 104

**Ведомость объема работ
(кровля)**

№ п/п	Наименование работ	Ед. изм.	Объем по проекту	Выполнено	Остаток
1	2	3	4	5	6
2	Стяжка на эксплуатируемой кровле возле ДОУ на отм. +2.440 по 26-03/2012-5.1АР ДОУ-АР л 18				
3	Разуклонка из керамзитобетона D 600 с затиркой цементно-песчаным раствором 30-200 мм	м2	143	0	143
4	Гидроизоляционная мастика "Технониколь" по битумному праймеру 2 мм	м2	143	0	143
5	Утеплитель Primaplex-35 (40мм) 50 мм	м2	143	0	143
6	Мембрана "Дорнит" 8 мм	м2	143	0	143
7	Дренажный слой гравия фракция 10-20 мм 10-180 мм	м2	143	0	143
8	Монтажный слой-песок мелкий трамбованный 50 мм	м2	143	0	143
9	Песок мелкий с цементом 1:10 20 мм	м2	143	0	143
10	Утеплитель Primaplex-35 (40мм)	м2	143	0	143
11	Стяжка из ц.п.р. М150 армированная в верхней зоне сеткой 4Вр-50х50х4 по уклону 50 мм	м2	143	0	143
12	Тип Е Кровля плоская ("дышащая")-основная				
13	Кровля плоская ("дышащая")-основная	м2	2 348,70		
14	Гидроизоляция "Унифлекс ЭКП" 1 слой	м2	2 348,70	2 348,70	0,00
15	Гидроизоляция "Унифлекс ВЕНТ ЭПВ" 1 слой	м2	2 348,70	2 348,70	0,00
16	Грунтовочный слой праймер битумный "Технониколь" 1 слой	м2	2 348,70	2 348,70	0,00
17	Стяжка из ц.п.р. М150 армированная в верхней зоне сеткой 4Вр-100х100 (ГОСТ 6727-80) 80 мм	м3	187,9	187,9	0,00

18	Керамзитовый гравий фракцией 10-20 мм (У=300 кг/м3) по уклону, пролитый ц/п молочком 40-220 мм	м3	516,7	516,7	0,00
19	Полиэтиленовая плёнка (разделительный слой) 1 слой	м2	2 348,70	2 348,70	0,00
20	Минеральная вата "ROCKWOOL Roof Batts" (Техно-Руф В-70) 40 мм	м3	93,90	93,90	0,00
21	Минеральная вата "ROCKWOOL Roof Batts" (Техно-Руф Н-40) 150 мм	м3	352,30	352,30	0,00
22	Пароизоляция "ЮТАФОЛ Н110 Стандарт" 1 слой	м2	2 348,70	2 348,70	0,00
23	Выравнивающая стяжка из п.ц.р. М100 10-20 мм	м3	47,00	47,00	0,00
24	Тип Б Кровля плоская (ЛЛУ)				
25	Кровля плоская (ЛЛУ)	м2	1 514,60	1 514,60	0,00
26	Гидроизоляция "Унифлекс ЭКП" 2 слоя	м2	3 029,20	3 029,20	0,00
27	Грунтовочный слой- битумный праймер 1 слой	м2	1 514,60	1 514,60	0,00
28	Стяжка из цементно-песчаного раствора М150 армированная в верхней зоне сеткой о4 Вр-1 100x100 40 мм	м3	60,6	60,6	0,00
29	Разуклонка из керамзитового гравия фракцией 10-20 пролитого ц/п молочком 40-200 мм	м3	302,9	302,9	0,00
30	Утиплитель- экструдированный пенополистерол 110 мм	м3	166,6	166,6	0,00
31	Пароизоляция "ЮТАФОЛ Н110 Стандарт" 1 слой	м2	1 514,60	1 514,60	0,00
32	Выравнивающая стяжка из п.ц.р. М100 20 мм	м3	30,30	30,30	0,00
33	Тип 1 Кровля плоская("дышащая") с ходовой дорожкой из плиточного покрытия				
34	Кровля плоская("дышащая") с ходовой дорожкой из плиточного покрытия	м2	444,2		
35	Заделка швов бетонным раствором				
36	Тротурная плитка 25 мм	м2	444,2		444,20

37	Цементно-песчанная подготовка 40 мм	м2	444,2		444,20
38	Гидроизоляция "Унифлекс ЭКП" 2 слоя	м2	444,2	444,2	0,00
39	Гидроизоляция "Унифлекс ВЕНТ ЭПВ" 1 слой	м2	444,2	444,2	0,00
40	Грунтовочный слой праймер битумный "Технониколь" 1 слой	м2	444,2	444,2	0,00
41	Стяжка из ц.п.р. М150 армированная в верхней зоне сеткой 4Вр-100х100 (ГОСТ 6727-80) 80 мм	м3	35,50	35,50	0,00
42	Керамзитовый гравий фракцией 10-20 мм (У=300 кг/м3) по уклону, пролитый ц/п молочком 40-220 мм	м3	97,70	97,70	0,00
43	Полиэтиленовая плёнка (разделительный слой) 1 слой	м2	444,20	444,20	0,00
44	Минеральная вата "ROCKWOOL Roof Batts" (Техно-Руф В-70) 40 мм	м3	17,80	17,80	0,00
45	Минеральная вата "ROCKWOOL Roof Batts" (Техно-Руф Н-40) 150 мм	м3	66,60	66,60	0,00
46	Пароизоляция "ЮТАФОЛ Н110 Стандарт" 1 слой	м2	444,20	444,20	0,00
47	Выравнивающая стяжка из п.ц.р. М100	м3	8,90	8,90	0,00
48	Тип 2 Кровля плоская-покрытие лоджий				
49	Кровля плоская-покрытие лоджий	м2	370,6	370,6	0
50	Тип 3 Площадка входа в венткамеру				
51	Площадка входа в венткамеру	м2	40		
52	Брусчатка "Кирпич" с шагренью 25 мм	м3	1	1	0
53	Раствор для укладки брусчатки				
54	Стяжка из ц.п.р. М150 армированная в верхней и нижней зоне сеткой 4Вр-100х100 (ГОСТ 6727-80) 130 мм	м3	5,2	5,2	0

55	Аэраторы и воронки				
56	Установка аэраторов	шт	104	104	0
57	Установка воронок воодосточных с электрообогревом	шт	39	39	0
58	Каркас декоротивного шпиля				
59	Каркас декоротивного шпиля	шт	34	34	0
60	Козырьки,светильники,двери,пороги				
61	Козырьки	шт	51	51	0
62	Светильники	шт	51	0	51
63	Двери	шт	51	51	0
64	Пороги 870*150 мм	шт	51	9	42
65	Парапетная крышка,фартук, краевая рейка				
66	Парапетная крышка	м.п	1200	500	700
67	Фартук из оцинкованной стали	м.п	1200	500	700
68	Краевая рейка	м.п	1200	500	700
69	Молниезащита				
70	Проводник стальной оцинкованный 8 мм	м.п	2600	2600	0
71	Зажим универсальный соединительный	шт	450	450	0
72	Держатель проводника на плоской кровле	шт	340	340	0

73	Держатель проводника на вертикальной оси	шт	340	340	0
74	Клемма контактная	шт	230	230	0
75	Молниеприёмник D 40	шт	17	17	0
76	Держатель проводника настенный	шт	60	60	0
77	Ограждение кровли				
78	Ограждение кровли ОГ.П-1 RAL 5008	м.п	79,7	79,7	0
79	Труб.ДН 42х2мм(Поручень)L= 78243 мм RAL 5008	шт	1	1	0
80	Квадрат 25 (Стойка) L=1537 мм RAL 5008	шт	146	146	0
81	Труба 25х2 L=77879 мм RAL 5008	шт	2	2	0
82	Уголок 75х5 L=353 мм RAL 5008	шт	146	146	0
83	Полоса 100х5 L=101 мм RAL 5008	шт	146	146	0
84	Полоса 40х4 L=541 мм RAL 5008	шт	1026	1026	0
85	Решетки на кровле				
86	Решётка в венткамеру АРН+С 500*800 RAL 5008	шт	9	0	9
87	Решётка в венткамеру АРН+С 500*800 цвет Корица	шт	3	0	3
88	Решётка в венткамеру АРН+С 700*1100 цвет корица	шт	4	0	4
89	Заградительные огни				
90	Заградительные огни	шт	34	0	34

91	Стремянки и лестницы входа на кровлю и маш пом.				
92	Стремянка СМ-3	шт	18	0	18
93	Стремянка СМ-1	шт	2	0	2
94	Лестницы	шт	20	20	0
95	Эксплуатируемая кровля на отм. +3.300(26-03/2012-5.1-АР 24 л. 5 и 26-03/2012-5.1-АР 4 л.5)				
96	Керамзитовый гравий фракцией 10-20мм по уклону пролитый ц/п молочком 180 мм	м2	550,00	200,00	350,00
97	Стяжка из ц.п.р. М150 армированная в верхней зоне сеткой 4Вр-100х100 по уклону 40 мм	м2	550,00	0,00	550,00
98	Грунтовочный слой праймер битумный "Технониколь"	м2	550,00	0,00	550,00
99	Гидроизоляция "Унифлекс ЭПП" 1 слой	м2	550,00	0,00	550,00
100	Гидроизоляция "Унифлекс ЭКП" 2 слой	м2	550,00	0,00	550,00
101	Стяжка из ц.п.р. М150 армированная в верхней зоне сеткой 4Вр-100х100 30 мм	м2	550,00	0,00	550,00
102	Плиточный клей 5 мм	м2	640,00	0,00	640,00
103	Брусчатка "кирпич" с шагренью 25 мм	м2	550,00	0,00	550,00
104	Брусчатка "кирпич" с шагренью плитус h=150мм	м.п.	600,00	0,00	600,00
105	Штукатурка стены и парапета 20 мм	м2	200,00	0,00	200,00
106	Окраска стены и парапета	м2	200,00	0,00	200,00
107	Фартук из оцинкованной стали	м.п.	300,00	0,00	300,00
108	Вынос мусора	м3	30,00	0,00	30,00

Ведомость объемов работ

Жилой дом № 5.1
(Архитектурные решения)

Содержание:

№ п/п	Наименование раздела	Страницы
1	Ведомость объемов работ (прямки, цоколь, входные группы и входы)	106 - 111

Ведомость объемов работ
(прямки, цоколь, входные группы и входы)

№ п/п	Наименование работ	Ед. изм	Объём по проекту	Выполнено	Остаток
1	2	3	4	5	6
	Стены и перекрытия ниже отм. 0,00 (включая стены подвала, прямки, входные группы и входы в подвал)				
1	Разработка грунта вручную	м3	169,69	0,00	169,69
2	Очистка поверхности под гидроизоляцию	м2	1085,63	0,00	1 085,63
3	Устройство вертикальной оклеечной гидроизоляции в 2 слоя по грунтовке битумным праймером	м2	1085,63	0,00	1 085,63
4	Устройство защитной мембраны	м2	1085,63	0,00	1 085,63
5	Кладка прямков из рядового полнотелого кирпича , толщ .120 мм под штукатурку.	м2	95,96	0,00	95,96
6	Устройство утеплителя наружных стен минплитой толщ до 80 мм по мастике Технониколь №27	м2	624,00	0,00	624,00
7	Подшивка примыкания листом АЦЛ гидроизоляции наружных стен к поите перекрытия h=0,608м	м2	357,42	0,00	357,42
8	Герметизация швов в местах примыкания кирпичной кладки наружных стен к жб поясу плиты перекрытия (диам.30 мм)	пм	122,84	0,00	122,84
9	Засыпка песка в прямки и под площадки входов и подъездов .	м3	650,00	0,00	650,00
10	Утепление площадки подъездов снизу пенополистиролом (или другим утеплителем)	м2	624,00	0,00	624,00
11	Бетонная плита перекрытия в прямках	м3	15,00	0,00	15,00
12	Затирка ж/б стен	м2	260,00	0,00	260,00
	Полы				
13	Устройство обмазочной гидроизоляции битумно-полимерной мастикой Эластопаз 2 слоя с заведением на стену на 300 мм по битумной грунтовке	м2	271,70	0,00	271,70

14	Устройство бетонного пола В 15 на мелком заполнителе толщиной -90(110) мм	м2	79,04	0,00	79,04
15	Устройство бетонного пола В 15 на мелком заполнителе толщиной -20-40 мм с уклоном к водовыпуску	м2	130,26	0,00	130,26
16	Устройство бетонного пола В 15 на мелком заполнителе толщиной -40 мм	м2	55,90	0,00	55,90
17	Устройство гидроизоляции рулонной в один слой, 3мм	м2	24,44	0,00	24,44
18	Устройство обмазочной гидроизоляции битумным праймером в один слой	м2	256,10	0,00	256,10
19	Шлифовка поверхности жб плиты перекрытия	м2	1321,71	0,00	1 321,71
20	Устройство выравнивающих стяжек ЦПР 150 толщ. 35 мм	м2	1080,98	0,00	1 080,98
21	Устройство выравнивающих стяжек ЦПР 150, 25 мм	м2	24,44	0,00	24,44
22	Устройство выравнивающих стяжек ЦПР 150, армированная 4Вр-1 100x100 толщ. 65 мм		6,50	0,00	6,50
23	Устройство выравнивающих стяжек ЦПР 150, армированная 4Вр-1 150x150 толщ. 50 мм	м2	24,44	0,00	24,44
24	Устройство выравнивающих стяжек ЦПР 150, армированная в верхней зоне 4Вр-1 100x100 толщ. 85 мм с уклоном	м2	18,56	0,00	18,56
25	Устройство выравнивающих стяжек ЦПР 150, армированная 4Вр-1 100x100 толщ. 35-135 мм	м2	14,43	0,00	14,43
26	Устройство выравнивающих стяжек ЦПР 150, армированная 4Вр-1 100x100 толщ. 140-30 мм	м2	12,09	0,00	12,09
27	Устройство покрытия поверхностей пола пропиткой "Элакор ПУ" за 2 раза	м2	389,61	0,00	389,61
28	Устройство утеплителя "Primaplex-35", 80мм	м2	77,22	0,00	77,22
29	Устройство утеплителя "Primaplex-35", 50мм	м2	39,00	0,00	39,00
30	Устройство утеплителя "Primaplex-35", 100мм	м2	24,44	0,00	24,44
31	Устройство выравнивающих стяжек ЦПР 150, армированная 4Вр-1 100x100 толщ. 85 мм	м2	14,30	0,00	14,30
32	Устройство покрытия пола из плитки "Старый камень" 300*300 - 30 мм на клею для наружных работ т=5мм	м2	1171,30	0,00	1 171,30
33	Устройство технического полиэтилена-1 слой	м2	24,44	0,00	24,44

34	Облицовка боковых поверхностей пандусов плитки типа "Старый камень" 300*300 - 30 мм на клею для наружных работ т=5мм	м2	19,50	0,00	19,50
	Монтаж ж/б ступеней в ручную до 1,5м	шт	2108,00	0,00	2 108,00
	Ограждения входных групп, входов и прямков				
35	Изготовление и монтаж стоек ограждения входных групп с оштукатуркой за 2 раза	т	15,64	0,00	15,64
36	Окраска стоек ограждения входных групп за 2 раза	м2	226,86	0,00	226,86
37	Изготовление и монтаж металлических ограждений входных групп с оштукатуркой за 2 раза	т	17,01	0,00	17,01
38	Окраска ограждений входных групп за 2 раза	м2	379,61	0,00	379,61
39	Изготовление и монтаж поручней входных групп с оштукатуркой за 2 раза	т	0,34	0,00	0,34
40	Окраска поручней входных групп за 2 раза	м2	3,97	0,00	3,97
41	Изготовление и монтаж стоек ограждений входов в подвал и прямков с оштукатуркой за 2 раза	т	5,23	0,00	5,23
42	Окраска стоек ограждений входов за 2 раза	м2	141,73	0,00	141,73
43	Изготовление и монтаж ограждений входов в подвал и прямков с оштукатуркой за 2 раза	т	13,95	0,00	13,95
44	Окраска ограждений входов в подвал и прямков за 2 раза	м2	348,76	0,00	348,76
45	Изготовление и монтаж поручней входов в подвал и прямков с оштукатуркой за 2 раза	т	0,20	0,00	0,20
46	Окраска поручней входов в подвал и прямков за 2 раза	м2	2,78	0,00	2,78
	Металлические конструкции навесов и козырьков, лестниц, скоб и				
	Устройство навесов над прямками				
47	Изготовление и монтаж металлоконструкций каркаса навеса над прямком с неподвижными секциями с оштукатуркой за 2 раза	т	1,68	0,00	1,68
48	Изготовление и монтаж металлоконструкций каркаса навеса над прямком с подвижными секциями с оштукатуркой за 2 раза	т	2,22	0,00	2,22
49	Окраска металлических изделий за 2 раза	м2	167,17	0,00	167,17
50	Обшивка каркаса навеса сотовым поликарбонатом	м2	139,35	0,00	139,35
51	Изготовление и монтаж отлива в зоне неподвижных секций навеса	м2	107,38	0,00	107,38
	Устройство навесов над входами в подвал			0,00	0,00
52	Изготовление и монтаж металлоконструкций каркаса навеса над входом в подвал с оштукатуркой за 2 раза	т	0,94	0,00	0,94

53	Окраска металлических изделий за 2 раза	м2	39,65	0,00	39,65
54	Обшивка каркаса навеса сотовым поликарбонатом	м2	54,99	0,00	54,99
55	Изготовление и монтаж отлива в зоне неподвижных секций навеса	м2	33,20	0,00	33,20
	Устройство козырьков над входными группами			0,00	0,00
56	Изготовление и монтаж металлоконструкций каркаса козырьков с оштукатуркой за 2 раза и окраской за 2 раза	т	2,38	0,00	2,38
57	Изготовление и монтаж металлических консолей КН-1 с оштукатуркой за 2 раза и окраской за 2 раза	т	0,09	0,00	0,09
58	Монтаж анкер-шпилек НСТ М12	шт	83,20	0,00	83,20
59	Монтаж листа СМЛ толщиной 10мм	м2	36,01	0,00	36,01
60	Изготовление и монтаж оцинкованной кровельной стали с полимерным покрытием толщиной 0,7мм	м2	47,45	0,00	47,45
61	Изготовление и монтаж фартука из оцинкованной кровельной стали с полимерным покрытием толщиной 0,5мм	м2	19,88	0,00	19,88
62	Обшивка каркаса навеса сотовым поликарбонатом	м2	13,03	0,00	13,03
63	Изготовление и монтаж отлива в зоне неподвижных секций навеса	м2	21,58	0,00	21,58
64	Установка придверной решетки "Aquistok" 390x590	шт.	49,40	0,00	49,40
65	Устройство гидроизоляции под придверную решетку размером 400x600x30мм системой "Пенетрон"	м2	14,82	0,00	14,82
	Устройство лестниц, скоб, решеток			0,00	0,00
66	Изготовление и монтаж металлических скоб СК1 для спуска в подвал с оштукатуркой за 2 раза	т	0,42	0,00	0,42
67	Окраска металлических скоб СК1 для спуска в подвал за 2 раза	м2	16,29	0,00	16,29
68	Изготовление и монтаж металлических лестниц СМ2 для спуска в подвал с оштукатуркой за 2 раза	т	2,76	0,00	2,76
69	Окраска металлических лестниц СМ2 для спуска в подвал за 2 раза	м2	120,00	0,00	120,00
	Отделочные работы (входы в подвал, прямки, входные группы)				
70	Устройство утепления плиты перекрытия под жилым помещением, утеплитель Primaplex-35 толщ. 140мм	м2	21,98	0,00	21,98
71	Устройство утепления плиты перекрытия под жилым помещением, утеплитель Primaplex-35 толщ. 80мм	м2	53,16	0,00	53,16
72	Монтаж пароизоляции Ютафол-Н! 10 в 1 слой	м2	23,14	0,00	23,14

73	Облицовка несущих и ограждающих конструкций здания фасадными панелями Минерит (Camboard) по металлическому каркасу	м2	23,14	0,00	23,14
74	Шпатлевка низа ж/б плиты	м ²	650,44	0,00	650,44
75	Улучшенная окраска фасадов по подготовленной поверхности вододисперсионной краской (низ ж/б плиты) за 2 раза	м2	650,44	0,00	650,44
76	Шлифовка поверхности бетонных (стены цоколя входной группы со стороны лестничного марша)	м2	48,78	0,00	48,78
77	Окраска фасадов по неподготовленной поверхности вододисперсионными красками (стены цоколя входной группы со стороны лестничного марша) за 2 раза	м2	48,78	0,00	48,78
78	Улучшенная штукатурка фасадов толщиной до 30 мм (20мм) с креплением сетки (стен входной группы с наружной стороны)	м2	6,41	0,00	6,41
79	Окраска фасадов по неподготовленной поверхности вододисперсионными красками (стены входной группы с наружной стороны) за 2 раза	м2	6,41	0,00	6,41
80	Улучшенная штукатурка фасадов толщиной до 30 мм (20мм) с креплением сетки (стен входа в подвал с внутренней стороны)	м2	26,25	0,00	26,25
81	Шлифовка поверхности бетонных (стен входа в подвал с внутренней стороны)	м2	231,45	0,00	231,45
82	Окраска фасадов по неподготовленной поверхности вододисперсионными красками (стен входа в подвал с внутренней стороны) за 2 раза	м2	257,70	0,00	257,70
83	Шпатлевка низа ж/б плиты навеса	м2	32,59	0,00	32,59
84	Улучшенная окраска фасадов по подготовленной поверхности вододисперсионной краской (ж/б плиты навеса) за 2 раза	м2	32,59	0,00	32,59
85	Улучшенная штукатурка фасадов толщиной до 30 мм (20мм) с креплением сетки (стен прямка с наружной стороны)	м2	52,08	0,00	52,08
86	Окраска фасадов по неподготовленной поверхности вододисперсионными красками (стен прямка с наружной стороны) за 2 раза	м2	52,08	0,00	52,08
87	Улучшенная штукатурка фасадов толщиной до 30 мм (20мм) с креплением сетки (стены прямка со стороны фасада)	м2	388,82	0,00	388,82
88	Улучшенная штукатурка фасадов толщиной 40 мм с креплением сетки (стены прямка со стороны фасада)	м2	76,19	0,00	76,19

89	Шлифовка поверхности фасада (стен приямка со стороны фасада)	м2	983,92	0,00	983,92
90	Окраска фасадов по неподготовленной поверхности вододисперсионными красками (стены приямка с внутренней стороны) за 2 раза	м2	1448,93	0,00	1 448,93
91	Декоративная штукатурка фасадов толщиной до 40 мм (20мм) с креплением сетки (стен с наружной стороны лестницы в подвал ДОУ)	м2	104,00	0,00	104,00
92	Шпатлевка низа ж/б плиты навеса	м2	27,38	0,00	27,38
93	Улучшенная окраска фасадов по подготовленной поверхности вододисперсионной краской (ж/б плиты навеса) за 2 раза	м2	27,38	0,00	27,38
	Дополнительные работы			0,00	0,00
94	Уборка мусора	м2	1560,00	0,00	1 560,00
95	Вывоз мусора	м3	78,00	0,00	78,00

Ведомость объемов работ

Жилой дом № 5.2
(Архитектурные решения)

Содержание:

№ п/п	Наименование раздела	Страницы
1	Ведомость объемов работ (полы, кровля, окна, двери, ворота, потолки, стены, пандус)	113 - 119
2	Ведомость объемов работ (дорожная разметка, дорожные знаки)	120 - 121
3	Ведомость объемов работ (гидроизоляция)	122 - 123

Ведомость объемов работ
(полы, кровля, окна, двери, ворота, потолки, стены, пандус)

№ п/п	Наименование работ	Ед. изм.	Объем по проекту	Выполнено	Остаток
1	2	3	4	5	6
2	Полы				
3	Устройство основания из керамзитобетона В 7,5 D600 толщ 70 мм	м2	27,5	27,5	0
4	Устройство основания из керамзитобетона В 7,5 D600 толщ 40 мм	м2	6,1	6,1	0
5	Устройство основания из бетона В 15 на мелком заполнители толщ.95 мм	м2	6,8	0	6,8
6	Устройство основания из бетона В 15 на мелком заполнители толщ. 70-20 мм	м2	6,5	0	6,5
7	Устройство обмазочной гидроизоляции битумно-полимерной мастикой Эластопаз 2 слоя с заведением на стену 80 мм -толщ 4 мм по битумной грунтовкеПазПраймер 1 слой	м2	3	3	0
8	Устройство обмазочной гидроизоляции битумно-полимерной мастикой Эластопаз 2 слоя с заведением на стену 300 мм -толщ 4 мм по битумной грунтовкеПазПраймер 1 слой	м2	13,3	3	0
9	Устройство гидроизоляции оклеечной "Унифлекс" ЭПП 2 слоя с заведением на стену 300 мм -толщ 6 мм по битумной грунтовке 1 слой	м2	27,7	27,7	0
10	Устройство разделительного слоя из технического полиэтилена	м2	63,7	63,7	0
11	Утепление пола "Primaplex-35" толщ.30 мм	м2	17,4	17,4	0
12	Утепление пола "Primaplex-35" толщ.20 мм	м2	3	17,4	0
13	Утепление пола жесткими минераловатными плитами толщ .90 мм	м2	15,8	9,2	6,6
14	Устройство стяжки из ЦПС М150 армированная сеткой Вр50х50х4 мм толщ 80 мм	м2	14,7	14,7	0
15	Устройство стяжки из ЦПС М150 армированная сеткой Вр50х50х4 мм толщ 37 мм	м2	30,2	30,2	0
16	Устройство стяжки из ЦПС М150 армированная сеткой Вр50х50х4 мм толщ 28 мм	м2	3.0	3	0
17	Устройство стяжки из ЦПС М150 армированная сеткой Вр50х50х4 мм толщ 27 мм	м2	37,1	37,1	0

18	Устройство защитной стяжки из ЦПР М150 толщ.25 мм	м2	3	3	0
19	Устройство стяжки из ЦПР М150 толщ.17 мм	м2	33,1	33,1	0
20	Устройство стяжки из ЦПР М150 с уклоном к прямку толщ.21-41 мм	м2	27,7	33,1	0
21	Устройство затирки из ЦПР М150 толщ. 10 мм	м2	27,7	27,7	0
22	Устройство стяжки из ЦПС М150 армированная сеткой Вр50х50х4 мм толщ.40 мм с железнением .	м2	15,8	0	15,8
23	Шлифовка основания шлиф.машиной	м2	5795	0	5795
24	Обеспылевание основания	м2	5795	0	5795
25	Грунтование очищенного подготовленного основания	м2	5795	0	5795
26	Сплошное шпатлевание основания	м2	5795	0	5795
27	Устройство покрытия поверхности пола пропиткой "Элакор ПУ " 2 слоя по грунту по предварительно отшлифованной поверхности.	м2	5795	0	5795
28	Устройство покрытия из линолеума на теплоизолирующей основе толщ 6мм на клею по универсальной грунтовке	м2	14,7	0	14,7
29	Устройство покрытия пола из керамической плитки толщ. 8 мм на клею толщ.5 мм по универсальной грунтовке	м2	138,5	117,79	20,78
30	Устройство плинтуса из керамической плитки h=100 мм на клею	пм	133,57	53,42	80,15
31	Устройство плинтуса ПВХ по периметру с механическим креплением.	пм	14,8	0	14,8
32	Решетки, поручни входных групп, козырьки, ограждения				
33	Изготовление и монтаж колесоотбойников (207 шт)	т	2,64	0	2,64
34	Огрунтовка поверхности колесоотбойников ГФ-021 за 2 раза	м2	71,28	0	71,28
35	Окраска по грунтовке колесоотбойников ПФ-115 за 2 раза	м2	71,28	0	71,28
36	Изготовление и монтаж металлической рамки МРП под крышки прямка	т	0,204	0	0,204
37	Изготовление и монтаж металлической крышкиКПР прямка с решеткой	т	0,408	0	0,408
38	Огрунтовка металлических решеток за 2 раза	м2	11,628	0	11,628
39	Изготовление и монтаж поручней входов №1 и №2	т	0,02	0	0,02
40	Окраска металлических поручней за 2 раза по грунтовке	м2	1,02	0	1,02

41	Изготовление и монтаж м/к обрамления порога входной двери уголком с предварительной обработкой против ржавчины ортфосфорной кислотой, с последующей грунтовкой ГФ-021 за 2 раза	т	0,093	0	0,093
42	Окраска металлических оштукатуренных поверхностей за 2 раза антикоррозийной эмалью за 2 раза Сереброл	м2	2,74	0	2,74
43	Изготовление и монтаж каркаса козырьков (КР-1) и консолей (КН-1)	т	0,114	0	0,114
44	Изготовление и установка металлического шара диам. 50	шт	8	0	8
45	Оштукатуривание металлических конструкций козырьков	м2	3,35	0	3,35
46	Окраска мк козырьков по оштукатуриванию за 2 раза ПФ 115	м2	3,35	0	3,35
47	Монтаж листа СМЛ толщ. 10 мм	м2	4,6	0	4,6
48	Устройство кровель из оцинкованной стали с полимерным покрытием толщ.0,7 мм (включая козырьков и парапетов)	м2	7,2	0	7,2
49	Изготовление и монтаж планок из оцинкованной стали с полимерным покрытием толщ. 0,5 мм (ширина 160 мм)	м2	4,38	0	4,38
50	Изготовление и монтаж внутренних ограждений лестничных маршей	т	0,072	0	0,072
51	Оштукатуривание мк ограждения лестничных маршей за 2 раза ГФ-021	м2	2,5	0	2,5
52	Окраска мк ограждения лестничных маршей за 2 раза ПФ-115	м2	2,50	0,00	2,50
53	Кровля				
54	Лестничный узел ЛУ-1				
55	Подшивка свесов ветровой доской 150x25	м2	20,00	20,00	0,00
56	Антисептирование ветровой доски антипиреном и цветным антисепиком Pinotex Classic	м2	46,40	46,40	0,00
57	Монтаж желобов водосточной системы (d125 мм L=8,23 мп (2 шт)"МП Престиж" производства МеталлПрофиль	м	16,50	16,50	0,00
58	Монтаж водосточной трубы D100 МП Престиж (трубы, колена, отметы)	м	6,40	6,40	0,00
59	Монтаж воронок водосточных 300/100 МП Престиж	шт	2,00	2,00	0,00
60	Шахта зенитного фонаря Ф-1				

61	Устройство оклеечной изоляции кровли в 2 слоя на битумной мастике (Техноэласт ЭПП (верх шахты под защитным фартуком)	м2	2,80	2,80	0,00
62	Монтаж бруса 50х50 мм (под установку фартука)	пм	13,20	0,00	13,20
63	Антисептирование бруса 50х50 мм антипиреном и антисепиком	м2	2,64	0,00	2,64
64	Изготовление и монтаж кронштейна из полосы 40х4 длиной 600 мм	шт	21,00	0,00	21,00
65	Изготовление и монтаж планок : фартук из оцинкованной стали шириной 0,65 м	пм	11,60	0,00	11,30
66	Утепление кровли минераловатными плитами (пространство между бортиком фартуком минплитой "Техноблок Оптима " или аналог толщ 50 мм)	м2	1,30	0,00	1,30
67	Герметизация горизонтальных стыков монтажной пеной (пространство между краем парапета и фартуком по периметру 6,6 пм)	пм	6,60	0,00	6,60
68	Шахта ДУ-1				
69	Устройство оклеечной изоляции кровли в 2 слоя на битумной мастике (Техноэласт ЭПП (верх шахты под защитным фартуком)	м2	3,65	3,65	0,00
70	Устройство армированной ЦПС , толщ.20-35 мм по уклону (сеткой 4Вр-1 100х100)	м2	2,76	2,76	0,00
71	Изготовление и монтаж кронштейна из полосы 40х4 длиной 500 мм	шт	30,00	30,00	0,00
72	Изготовление и монтаж планок : фартук из оцинкованной кровельной стали шириной 920 мм (с герметизацией силиконовым герметиком)	пм	11,61	11,61	0,00
73	Изготовление и монтаж планок : отлив по бортику из оцинкованной кровельной стали шириной 180 мм (с герметизацией силиконовым герметиком)	пм	6,89	6,89	0,00
74	Герметизация теколовым силиконовым герметиком по контуру стакана 1,5х4=6 пм	пм	6,00	6,00	0,00
75	Шахта ДУ-2				
76	Устройство оклеечной изоляции кровли в 2 слоя на битумной мастике (Техноэласт ЭПП (верх шахты под защитным фартуком)	м2	3,65	3,65	0,00
77	Устройство армированной ЦПС , толщ.20-35 мм по уклону (сеткой 4Вр-1 100х100)	м2	2,76	2,76	0,00

78	Изготовление и монтаж кронштейна из полосы 40х4 длиной 500 мм	шт	30,00	30,00	0,00
79	Изготовление и монтаж планок : фартук из оцинкованный кровельной стали шириной 920 мм (с герметизацией силиконовым герметиком)	пм	11,61	11,61	0,00
80	Изготовление и монтаж планок : отлив по бортику из оцинкованный кровельной стали шириной 180 мм (с герметизацией силиконовым герметиком)	пм	6,89	6,89	0,00
81	Герметизация теколовым силиконовым герметиком по контуру стакана 1,5х4=6 пм	пм	6,00	6,00	0,00
82	Окна				
83	Установка оконного блока ПВХ ОП В2 1130х1115 (h)	м2	1,30	1,30	0,00
84	Устройство стяжки под монтаж подоконных досок толщ .20 мм	м2	0,58	0,00	0,58
85	Установка подоконных досок ПВХ 150х1200 мм(ПД-1)	пм	1,10	0,00	1,10
86	Установка водоотлива из оцинкованной стали с полимерным покрытием 0,8х350х1200 (С-1)	пм	1,20	0,00	1,20
87	Устройство стяжки под монтаж отливов толщ. 10-20 мм	м2	0,18	0,00	0,18
88	Двери				
89	Установка металлических дверных блоков наружных ДН 21-13 П	шт	2	1,00	1,00
90	Установка металлических дверных блоков наружных ДН 21-13 ЛП	шт	3	2,00	1,00
91	Установка металлических дверных блоков наружных ДМ 21-13	шт	1	1,00	0,00
92	Установка металлических дверных блоков наружных ДН 21-10 ЛП	шт	1	1,00	0,00
93	Установка металлических дверных блоков внутренних ДМ 21-13 Л	шт	2	2	0,00
94	Установка металлических дверных блоков внутренних ДПМ 21-13	шт	1	1	0,00
95	Установка металлических дверных блоков внутренних ДПМ 21-13 Л	шт	1	1	0,00
96	Установка металлических дверных блоков внутренних ДПМ 21-9ЛП	шт	1	1	0,00
97	Установка металлических дверных блоков внутренних ДПМ 21-10	шт	3	2	1,00

98	Установка металлических дверных блоков внутренних ДПМ 21-10 Л	шт	2	1	0,00
99	Установка металлических дверных блоков внутренних ДМ 21-9	шт	1	1,00	0,00
100	Установка деревянных дверных блоков внутренних ДГ 21-7П ДВП	шт	1	0,00	1,00
101	Ворота				
102	Установка ворот 300*2300h подъемно-секционных, утепленных с электрическим и ручным приводом, с автоматическим открыванием при пожаре	шт	2	0,00	2,00
103	Потолки				
104	Расчистка потолка от плесени и грибка	м2	85	0,00	85,00
105	Обработка потолка антигрибковым составом	м2	85	0,00	85,00
106	Сплошное выравнивание потолков гипсовой штукатурной смесью, толщ.10 мм	м2	169,8	135,84	33,96
107	Улучшенная окраска в/эмульсионным составом потолков по подготовительной поверхности за 2 раза	м2	62,7	0,00	62,7
108	Окраска в/эмульсионным составом по подготовительной поверхности за 2 раза (цвет белый)	м2	107,1	0,00	107,1
109	Стены				
110	Расчистка потолка от плесени и грибка	м2	165	0,00	165,00
111	Обработка потолка антигрибковым составом	м2	165	0,00	165,00
112	Сплошное выравнивание пескобетонных перегородок гипсовой штукатурной смесью, толщ.10 мм	м2	38,57	24,00	14,57
113	Сплошное выравнивание монолитных стен гипсовой штукатурной смесью, толщ.10 мм	м2	335,98	180,20	155,78
114	Сплошное выравнивание внутренних газобетонных стен гипсовой штукатурной смесью, толщ.10-20 мм	м2	93,4	79,40	14,00
115	Утепление стен "Техновент Стандарт "толщ 80 мм	м2	154,78	154,78	0,00
116	Штукатурка стен гипсовой смесью толщ.20 мм по сетке по утеплителю.	м2	154,78	154,48	0,00

117	Улучшенная окраска в/эмульсионным составом стен по подготовительной поверхности за 2 раза	м2	54,2	0,00	54,20
118	Улучшенная окраска акриловой водно-дисперсионной краской стен по подготовительной поверхности за 2 раза	м2	183,2	0,00	183,20
119	Окраска в/эмульсионным составом стен по подготовительной поверхности за 2 раза	м2	385,3	0,00	385,30
120	Улучшенная штукатурка оконных и дверных откосов шириной 200 мм по сетке толщ.20 мм	пм	45,98	20,00	25,98
121	Улучшенная окраска водно-дисперсионной краской оконных и дверных откосов по подготовительной поверхности за 2 раза	м2	9,20	0,00	9,20
122	Облицовка стен керамической плиткой	м2	6,20	6,20	0,00
123	Въездной пандус				
124	Засыпка пандуса песком	м3	85,00	0,00	85,00
125	Бетонная плита В25	м3	27,54	0,00	27,54
126	Арматура	кг	1 500,00	0,00	1 500,00
127	Асфальт	м2	97,48	0,00	97,48
128	Клиновой анкер Хилти 700		15,00	0,00	15,00

**Ведомость объемов работ
(дорожная разметка, дорожные знаки)**

Подземный паркинг № 5.2 на 207 машиномест

№ № пп	Наименование работ	Ед.из м	Кол-во по проекту	Выполнен о	Не выполнено	№№ листа по проекту
1	2	3	4	5	6	7
	Организация дорожного движения					
	Горизонтальная дорожная разметка					
1	1.1 Сплошная линия шириной 10 см	м.п/м2	1613,5/161,4	0	1613,5/161,4	26.03/201 2-5.2-ТХ л 2;3;4
2	1.7 Прерывистая линия шириной 10,см,длина штриха 0,5 м,расстояние между штрихами 0,5 м	м.п/м2	330,5/16,5	0	330,5/16,5	26.03/201 2-5.2-ТХ л 2;3;4
3	1.18 Обозначение направления движения по полосам (Стрелка "прямо") L=5м	шт/м2	1/1,2	0	1/1,2	26.03/201 2-5.2-ТХ л 2;3;4
4	1.18 Обозначение направления движения по полосам (Стрелка "направо"/"налево") L=5м	шт/м2	1/1,5	0	1/1,5	26.03/201 2-5.2-ТХ л 2;3;4
5	1.18 Обозначение направления движения по полосам (Стрелка "направо") L=5м	шт/м2	3/4,5	0	3/4,5	26.03/201 2-5.2-ТХ л 2;3;4
6	1.18 Обозначение направления движения по полосам (Стрелка "налево") L=5м	шт/м2	5/7,5	0	5/7,5	26.03/201 2-5.2-ТХ л 2;3;4
7	1.18 Обозначение направления движения по полосам (Стрелка прямо/"налево") L=5м	шт/м2	1/2,25	0	1/2,25	26.03/201 2-5.2-ТХ л 2;3;4
8	1.18 Обозначение направления движения по полосам (Стрелка прямо/"направо") L=5м	шт/м2	2/4,5	0	2/4,5	26.03/201 2-5.2-ТХ л 2;3;4
9	1.16.1 Обозначение островков разделяющих транспортные потоки противоположных направлений(площадь разметки)	м2	13,5	0	13,5	26.03/201 2-5.2-ТХ л 2;3;4
10	Обозначение номеров машиномест 1-207	м2	32,43	0	32,43	26.03/201 2-5.2-ТХ л 2;3;4

	Вертикальная дорожная разметка					
11	2.1.1-2.1.3 Обозначение вертикальных поверхностей дорожных сооружений	м2	301	0	301	26.03/201 2-5.2-ТХ л 2;3;4
12	2.7 Обозначение бордюра на опасных участках и колесоотбойниках	м2	755,7	0	755,7	26.03/201 2-5.2-ТХ л 2;3;4
	Дорожные знаки					
13	1.34.1 Направление поворота	шт	4	0	4	26.03/201 2-5.2-ТХ л 2;3;4
14	3.1 Въезд запрещен	шт	7	0	7	
15	3.13 Ограничение высоты	шт	1	0	1	
16	3.24 Ограничение максимальной скорости	шт	1	0	1	
17	2.5 Стоп	шт	2	0	2	
18	4.1.3 Движение налево	шт	2	0	2	
19	6.10 Указатель направления "въезд-выезд"	шт	23	0	23	
20	6.20.1 Аварийный выход	шт	7	0	7	
21	6.20.2 Аварийный выход	шт	7	0	7	
22	Информационная табличка	шт	1	0	1	
	Оборудование	шт	1	0	1	
23	Обзорное зеркало Ф620 мм с кронштейнами	шт	1	0	1	

**Ведомость объемов работ
(гидроизоляция)**

Подземный паркинг 5.2

№№ пп	Наименование работ	Ед.изм	Кол-во по проекту	Выполнено	Не выполнено
1	2	3	4	5	6
2	Подготовка бетонной поверхности,механическая очистка алмазными дисками и металлическими щетками вручную	м2	87,36	0	87,36
3	Подготовка бетонной поверхности,механическая очистка алмазными дисками и металлическими щетками вручную шириной 200 мм	м.п	56,64	0	56,64
4	Подготовка бетонной поверхности,механическая очистка алмазными дисками и металлическими щетками вручную шириной 500 мм	м.п	1968,44	0	1968,44
5	Гидроизоляция холодных швов материалами марки "Кристализол шовный" согласно технологическому регламенту	м2	1008	0	1008
6	Гидроизоляция холодных поверхности материалами марки "Кристализол шовный" согласно технологическому регламенту	м.п	87,36	0	87,36
7	Гидроизоляция холодных поверхности материалами марки "Кристализол шовный" согласно технологическому регламенту шириной 200 мм	м.п	56,64	0	56,64
8	Гидроизоляция холодных поверхности материалами марки "Кристализол шовный" согласно технологическому регламенту шириной 500 мм	м.п	1968,44	0	1968,44
9	Гидроизоляция холодных поверхности материалами марки "Кристализол ремонтный" согласно технологическому регламенту слой до 15 мм шириной 500 мм	м.п	39,72	0	39,72
10	Гидроизоляция закладных отверстий материалами марки "Кристализол шовный" согласно технологическому регламенту	шт	416	0	416
11	Гидроизоляция вводов труб D до 100 мм комбинированным способом материалами марки "Кристализол шовный"+Лепта-12 согласно технологическому регламенту	шт	20	0	20
12	Гидроизоляция вводов труб D до 200 мм комбинированным способом материалами марки "Кристализол шовный"+Лепта-12 согласно технологическому регламенту	шт	10	0	10

13	Гидроизоляция вводов труб D до 300 мм комбинированным способом материалами марки "Кристализол шовный"+Лепта-12 согласно технологическому регламенту	шт	1	0	1
14	Устранение напорных (свищей) протечек 30-40 сек. Комбинированным способом гидроизоляционной пломбой "Пенеплаг"+материалы марки Кристализол	шт	124	0	124
15	Гидроизоляция деформационных швов материалами марки "Кристализол шовный" +Лепта 12 согласно технологическому регламенту шириной до 50 мм	м.п	28,32	0	28,32
16	Погрузка мусора в автотранспортные средства	м3	1,51	0	1,51
17	Аренда мусорного контейнера (8 м3)	шт	1	0	1

Ведомость объемов работ

ЖД 5.1 - 5.2

работы, не учтенные в других разделах
(Архитектурное решение)

Содержание:

№ п/п	Наименование раздела	Страницы
1	Дополнительные работы (отделка, фасады, гидроизоляция)	125-130

ВОР разные работы ЖД 5.1 5.2 не учтённые в других разделах					
№ п/п	Наименование работ	Ед. изм.	Объём по проекту	Выполнено	Остаток
1	2	3	4	5	6
	Металлические ограждения на ДОУ				
1	Установка металлической лестницы, конструкций и ограждений	кг		0	8317,47
2	Установка придверных решеток "Aquastok"	шт	4	0	4
3	Монтаж металлочерепицы "Монтеррей"	м2	26	0	26
	Приямки на ДОУ				
4	Штукатурка стен приямков	м2		0	57,94
5	Окраска стен приямков	м2		0	110,5
6	Монтаж решетки продухов для отверстия 200x440	шт		0	4
7	Монтаж металлических элементов навесов	кг		0	300
8	Монтаж поликарбоната	м2		0	15
	Лестницы входа в подвал на ДОУ				
9	Монтаж металлических элементов	кг		0	145,2
10	Монтаж поликарбоната	м2		0	11
	Отделка				
12	Фурнитура дверная			100%	
13	Фурнитура оконная			100%	
14	Демонтаж штукатурки	м2	292	0	292
16	Вынос строительного мусора вручную (плитки, цементной стяжки, кирпича, ГКЛ, керамзита, грунт, металлический каркаса, деревянный каркас, фанера (до 150 м)	м3	0	0,00	53,00
17	Устройство кладки из кирпича	м3	0	0,00	7,60
18	Устройство кладки из ПГП 80	м3	0	0,00	7,33
19	Устройство кладки из газобетонного блока D600 t=150	м3	0	0,00	2,00
20	Минеральная плита t=80	м3	0	0,00	1,75
21	Монтаж лотка металлического 200x4500x60 с защитной решеткой	шт	1	0,00	1,00

22	Окраска по грунтовке крышки приямка 710х710	шт	8	0,00	8,00
23	Монтаж крышки приямка 710х710	шт	8	0,00	8,00
24	Установка тележки с подъемной платформой Lema LM FD-80 (1220х610)	шт	1	0,00	1,00
25	Демонтаж плитки напольной	м2	0	0,00	298,67
26	Демонтаж кладки из газобетона	м3	0	0,00	6,86
27	Устройство кладки из газобетона	м3	0	0,00	6,86
28	Демонтаж монолитного железобетона (устройство проема в помещение 122 загрузочная, проект реконструкции)	м3	6,2	0,00	6,20
29	Выборка обратной засыпки	м3	30	0,00	30,00
30	Монтаж арматуры	т	2,06	0,00	2,06
31	Устройство конструкций из бетона	м3	9,83	0,00	9,83
32	Устройство оклеечной гидроизоляции	м2	67	0,00	67,00
33	Грунтовка и окраска металлического ограждения Тип3 в помещении "Дебаркадер"	кг	64,43	0,00	64,43
34	Монтаж металлического ограждения лестницы и площадки Тип3 в помещении "Дебаркадер"	кг	64,43	0,00	64,43
35	Простая штукатурка гипсовым составом внутренних поверхностей стен из газобетонных блоков, кирпича толщ 20 мм	м ²	275,14	0,00	275,14
36	Окраска водоэмульсионным составом по подготовленной поверхности	м ²	275,14	0,00	275,14
37	Все оборудование и технология			100%	
38	Окраска фасада	м2	740,89	0	740,89
39	Ограждение на кровле	м/п	78,57	0	78,57
40	Водосточная система	м/п	35	0	35
41	Карнизы из СФБ и ПСБ	м2	158,31	0	158,31

Доп. Работы на отделку (лестничная клетка спуска в подвал)

входные группы и лестницы					
№ п/п	Наименование работ	Ед. изм.	Объём по проекту	Выполнено	Остаток
1	Утепление стен	м2	1594,14	0	1594,14
2	Штукатурка стен по утеплителю с сеткой	м2	1594,14	0	1594,14
3	Штукатурка по бетонной поверхности	м2	474,18	0	474,18
3	Окраска стен (включая подготовку)	м2	2068,32	0	2068,32
4	Подготовка под окраску стен	м2	2068,32	0	2068,32
5	Окраска потолка (включая подготовку)	м2	1395,54	0	1395,54
6	Подготовка под окраску потолка	м2	1395,54	0	1395,54
7	Плитка пола	м2	1497,12	0	1497,12
8	Стяжка	м2	732,37	0	732,37
9	Утепление потолка	м2	659,14	0	659,14
10	Штукатурка потолка	м2	659,14	0	659,14

Доп. Работы на въездной пандус

пандус между 4-5 домом					
№ п/п	Наименование работ	Ед. изм.	Объём по проекту	Выполнено	Остаток
1	Выравнивающая стяжка ЦПР М150 армированная - 30мм	м2	97,48	0	97,48
2	Грунтовочный слой праймер технениколь №4	м2	97,48	0	97,48
3	Гидроизоляция технениколь №33 в 1 слой	м2	97,48	0	97,48
4	Утеплитель Primarplex-35(100мм)	м2	97,48	0	97,48
5	Мембрана дорнит или аналог	м2	97,48	0	97,48

Доп. Работы на отделку 5 дома

Отделка					
№ п/п	Наименование работ	Ед. изм.	Объём по проекту	Выполнено	Остаток
1	Покраску почтовых ящиков	шт	1360	0	1360
2	Утепление потолка	м2	170	0	170
3	Подготовка стен и потолка под окраску(шпаклевка финишный слой и затирка)	м2		100%	
4	Установка алюминиевых накладок 20шт	шт	340	0	340
5	Фурнитура и доводчики на двери	шт		100%	
6	Подоконная доска	м/п	75	0	75
8	Установка придверных решеток "Aquastok"	шт	17		17
9	Ревизионные лючки 300x300	шт	250	0	250
10	Доработка ограждения по пожарной безопасности	м/п	289	0	289
11	Контейнер мусоропровода	шт	17	0	17
12	Дверные стопоры	шт		100%	

Доп. Работы на переходные балконы 5 дома

Отделка					
Тип пола 68					
1	Битумная грунтовка ПазПраймер	м2	1657,5	497,25	1160,25
2	Обмазочная гидроизоляция Эластопаз 2 слоя	м2	1657,5	497,25	1160,25
3	Стяжка из ЦПР М150 20-30мм	м2	1657,5	497,25	1160,25
4	Керамогранит 8мм	м2	1657,5	497,25	1160,25
Тип пола 69					
1	Пароизоляция оклеечная унифлекс ЭПП 1 слой	м2	110,5	0	110,5
2	Утеплитель Primarplex 140мм	м2	110,5	0	110,5
3	Технический полиэтилен 1 слой	м2	110,5	0	110,5
4	Стяжка из ЦПР М150 30-55мм с армированием	м2	110,5	0	110,5
5	Оклеечная гидроизоляция Унифлекс ЭПП	м2	110,5	0	110,5
6	Керамогранит 8мм	м2	110,5	0	110,5
Потолок					
1	Штукатурка низа балконов	м2	1904	0	1904
2	Декоративная штукатурка низа балконов	м2	1904	0	1904
3	Окраска	м2	1904	0	1904

Стены					
1	Штукатурка ж/б стен балконов	м2	1075,2	0	1075,2
2	Декоративная штукатурка стен	м2	1075,2	0	1075,2
3	Окраска	м2	1075,2	0	1075,2

Доп. Работы на фасады 5 дома

Фасады					
1	Подсистема под карнизы	м2	1400	0	1400

Доп. Работы на гидроизоляцию подвала 5 дома

Гидроизоляция внутренняя				
№ пп	Наименование	Ед. изм.	Кол.	
1	2	3	4	
1	Демонтаж штукатурки (и повторное нанесение Декоративной фактуры Шагрень)	1 м ²	721,28	
2	Демонтаж керамической плитки шириной 500мм (и повторное нанесение Декоративной фактуры Шагрень)	1 м.п.	362,5	
3	Демонтаж штукатурки шириной 500мм (и повторное нанесение Декоративной фактуры Шагрень)	1 м.п.	470,19	
4	Демонтаж цементной стяжки слой до 100мм, ширина 500мм (и повторное нанесение Декоративной фактуры Шагрень)	1 м.п.	401,6	
5	Подготовка бетонной поверхности, механическая очистка алмазными дисками и металлическими щётками вручную	1 м ²	858,14	
6	Подготовка бетонной поверхности, механическая очистка алмазными дисками и металлическими щётками вручную шириной 200мм	1 м.п.	158,4	
7	Подготовка бетонной поверхности, механическая очистка алмазными дисками и металлическими щётками вручную шириной 500мм	1 м.п.	825,96	
8	Гидроизоляция холодных швов материалами марки "Кристаллизол Шовный" согласно технологическому регламенту	1 м.п.	508,21	
9	Гидроизоляция поверхности материалами марки "Кристаллизол Кистевой" согласно технологическому регламенту	1 м ²	880,64	
10	Гидроизоляция поверхности материалами марки "Кристаллизол Кистевой" согласно технологическому регламенту, шириной 200мм	1 м.п.	214,83	
11	Гидроизоляция поверхности материалами марки "Кристаллизол Кистевой" согласно технологическому регламенту, шириной 500мм	1 м.п.	814,18	
12	Гидроизоляция поверхности материалом марки "Кристаллизол Ремонтный" с креплением штукатурной сетки согласно технологическому регламенту, слой до 15мм (Свыше 100м2)	1 м ²	581,46	
13	Гидроизоляция поверхности материалом марки "Кристаллизол Ремонтный" согласно технологическому регламенту, слой до 15мм, шириной 200мм	1 м.п.	192,63	

14	Гидроизоляция поверхности материалом марки "Кристаллизол Ремонтный" согласно технологическому регламенту, слой до 15мм, шириной 500мм	1 м.п.	446,01
15	Гидроизоляция закладных отверстий материалами марки "Кристаллизол Шовный" согласно технологическому регламенту	шт.	911
16	Гидроизоляция вводов труб Ø до 100мм комбинированным способом материалами марки "Кристаллизол Шовный" + Лепта-12 согласно технологическому регламенту	шт.	23
17	Гидроизоляция вводов труб Ø до 200мм комбинированным способом материалами марки "Кристаллизол Шовный" + Лепта-12 согласно технологическому регламенту	шт.	23
18	Гидроизоляция вводов труб Ø до 300мм комбинированным способом материалами марки "Кристаллизол Шовный" + Лепта-12 согласно технологическому регламенту	шт.	23
19	Устранение напорных протечек (свищей) 30-40 сек. комбинированным способом гидроизоляционной пломбой Пенеплаг + материалы марки Кристаллизол	шт.	182
20	Гидроизоляция деформационных швов материалами марки "Кристаллизол Шовный" + Лепта-12 согласно технологическому регламенту шир. до 50мм	1 м.п.	99,31
21	Инъектирование швов полиуретановым однокомпонентным гелем	1 м.п.	39
22	Монтаж компенсатора деформационного шва с помощью мастики Лепта-12	1 м.п.	99,31
23	Погрузка мусора в автотранспортные средства	1м ³	47,99
24	Аренда мусорного контейнера (20м3)	шт.	5



Фасады и Благоустройство

Ведомости объемов работ для завершения СМР

Приложение №6

**к техническому отчету по результатам технического обследования
жилого дома №5 со встроенно-пристроенным ДОУ
и надземно-подземной автостоянкой
расположенного по адресу:
Московская область, г. Химки, мкр. Клязьма - Старбеево,
квартал Вашутино**

ГИП

Феклин А.Б.



ООО «АрхГрупп»

Москва
2018

СОСТАВ ПРОЕКТНОЙ ДОКУМЕНТАЦИИ

№п/п	Разделы	Кол-во стр.
1	2	3
1.	Техническое заключение и Приложением №1	82
2.	Приложение №2. Ведомость дефектов и графическая часть по обследованию фасадов и благоустройства.	58
3.	Приложение №3. Ведомость дефектов по разделу АР	41
4.	Приложение №4. Ведомости объемов работ (ВОР) необходимых для окончания СМР по инженерным системам здания.	146
5.	Приложение №5. Ведомости объемов работ (ВОР) необходимых для окончания СМР по разделу АР (архитектурные решения).	123
6.	Приложение №6.	59
7.	Приложение №7. Электронная ведомость отчета, включая фотоотчет.	электр. вариант

Ведомость объемов работ
ЖД 5.1 и 5.2

Фасады и Благоустройство

Содержание:

Раздел	№ п/п	Наименование раздела	Страницы
6.		Ведомость объемов работ по ЖД 5.1 и 5.2 (Фасады и Благоустройство)	2
6.1		ЖД 5.1 - Фасады	3
	1	Ведомость объемов работ по фасадам (наружные) - СЕКЦИЯ 1 - 17	4 - 15
	2	Ведомость объемов работ по фасадам (внутренние) - СЕКЦИЯ 1 - 17	16 - 27
	3	Ведомость объемов работ кронштейнов, фанеры и отливов	28 - 31
	4	Ведомость объемов работ по водосточной системе	32
	5	Ведомость объемов работ по ограждениям балконов и лоджий	33
	6	Ведомость объемов работ по окнам и подоконным отливам	34
	7	Ведомость объемов работ по декоративным элементам	35 - 37
6.2		ЖД 5.2 - Фасады	38
	1	Ведомость объемов работ по фасадам (наземно-подземная автостоянка)	39 - 41
6.3		ЖД 5.1 - Благоустройство	42
	1	Ведомость объемов работ по благоустройству (малые архитектурные формы)	43
	2	Ведомость объемов работ по благоустройству (элементы озеленения)	44
	3	Общая ведомость объемов работ по благоустройству	45 - 55
6.4		ЖД 5.1 – ДОУ - Благоустройство	56
	1	Ведомость объемов работ (ограждения)	57
6.5		ЖД 5.2 - наземно-подземная автостоянка)	58
	1	Ведомость объемов работ (ограждения)	59

Ведомость объемов работ

Жилой дом № 5.1

(Фасады)

Содержание:

№ п/п	Наименование раздела	Страницы
1	Ведомость объемов работ по фасадам (наружные) - СЕКЦИЯ 1 - 17	4 - 15
2	Ведомость объемов работ по фасадам (внутренние) - СЕКЦИЯ 1 - 17	16 - 27
3	Ведомость объемов работ кронштейнов, фанеры и отливов	28 - 31
4	Ведомость объемов работ по водосточной системе	32
5	Ведомость объемов работ по ограждениям балконов и лоджий	33
6	Ведомость объемов работ по окнам и подоконным отливам	34
7	Ведомость объемов работ по декоративным элементам	35 - 37

Ведомость объемов работ по фасадам (наружные) - СЕКЦИЯ 1 – 17

По з.	Наименование	Секция 1 -3 (Нар)					
		По чертежам Фасады		Готовность по факту		Не готовность по факту	
		Площадь		Площадь		Площадь	
		Ед. изм.	Кол.	Ед. изм.	Кол.	Ед. изм.	Кол.
Окраска стен фасадов 5 дома							
1	Цоколь: СФБ панели и карниз цвет RAL 7012	м2		м2		м2	
2	цв. NCS S 2010-R80B	м2	396	м2	0	м2	396
3	цв. NCS S 3060-R70B	м2	66	м2	0	м2	66
4	цв. NCS S 3050-Y80R	м2		м2		м2	
5	цв. NCS S 0570-Y30R	м2	115,5	м2	0	м2	115,5
6	карнизы, консоли, наличники, декор. элементы фасада (фактура гладкая); торцы ж/б плиты (затирка и покраска) на фасаде из лицевого кирпича (фактура гладкая); - цв. NCS S 1505-Y40R (стены)	м2	203,5	м2	0	м2	203,5
7	карнизы, консоли, наличники, декор. элементы фасада (фактура гладкая); торцы ж/б плиты (затирка и покраска) на фасаде из лицевого кирпича (фактура гладкая); фасады с отделкой декор. - цв. NCS S 1505-Y40R (Карнизы)	м2	188,5	м2	0	м2	188,5
8	карнизы, консоли, наличники, декор. элементы фасада (фактура гладкая); торцы ж/б плиты (затирка и покраска) на фасаде из лицевого кирпича (фактура гладкая); фасады с отделкой декор. - цв. NCS S 1505-Y40R (Плиты перекрытия)	м2	192,5	м2	0	м2	192,5
9	цв. NCS S 4020-Y	м2	517	м2	0	м2	517
10	цв. NCS S 3050-R10B	м2	126,5	м2	0	м2	126,5
11	цв. NCS S 4010-R30B	м2	319	м2	0	м2	319
12	цв. NCS S 4020-G30Y	м2		м2		м2	
13	цв. NCS S 3030-G60Y	м2		м2		м2	
14	цв. NCS S 6005-Y20R карнизы, декор. элементы СФБ - фактура "Гладкая", (стены)	м2	203,5	м2	0	м2	203,5
15	цв. NCS S 6005-Y20R карнизы, декор. элементы СФБ - фактура "Гладкая", отделка фасада (карнизы)	м2	58,5	м2	0	м2	58,5
16	NCS S 4020-Y70R-70% цвет серый RAL 7012-30%	м2		м2		м2	
17	NCS S 4020-Y70R-70% цвет серый RAL 7012-30% (карнизы)	м2		м2		м2	
18	цвет NCS S 4020-Y70R	м2		м2		м2	
19	NCS S 4020-Y70R	м2		м2		м2	

20	RAL 5008- весь металл: двери, ограждения прямиков , балконов, лоджий, ограждения входных групп, покрытие козырьков, отливы (кроме оконных), зонтики на вентилях	м2		м2		м2	
21	Кирпич №2, "Темный": Тербунский гончар "Корица"-50%; Тербунский гончар "Графит"-25%; Тербунский гончар "Коричневый"-25%;	м2		м2		м2	
22	Надконный бровки - тербунский гончар "Коричневый"	м2		м2		м2	
23	Арки, кирпичные пояса - тербунский гончар "Корица"	м2	99	м2	0	м2	99
24	Колонны в ЛПУ (шестигранные) облицовка СФБ цв. NCS S 1505-Y40R	м2	117	м2	0	м2	117
25	Карнизы ниже 0,000	м2	45,5	м2	0	м2	45,5
26	Черновая штукатурка	м2	2602,5	м2	1431,6	м2	1170,9
27	Сетка фасадная	м2	2602,5	м2	1431,6	м2	1170,9
28	Декоративная штукатурка	м2	2602,5	м2	1431,6	м2	1170,9
29	Ремонт поверхности	м2	2602,5	м2	1170,9	м2	1431,6

По з.	Наименование	Секция 4-6 (Нар)					
		По чертежам Фасады		Готовность по факту		Не готовность по факту	
		Площадь		Площадь		Площадь	
		Ед. изм.	Кол.	Ед. изм.	Кол.	Ед. изм.	Кол.
Окраска стен фасадов 5 дома							
1	Цоколь: СФБ панели и карниз цвет RAL 7012	м2		м2		м2	
2	цв. NCS S 2010-R80B	м2	297	м2	0	м2	297
3	цв. NCS S 3060-R70B	м2	132	м2	0	м2	132
4	цв. NCS S 3050-Y80R	м2	49,5	м2	0	м2	49,5
5	цв. NCS S 0570-Y30R	м2		м2		м2	
6	карнизы, консоли, наличники, декор. элементы фасада (фактура гладкая); торцы ж/б плиты (затирка и покраска) на фасаде из лицевого кирпича (фактура гладкая); - цв. NCS S 1505-Y40R (стены)	м2		м2		м2	
7	карнизы, консоли, наличники, декор. элементы фасада (фактура гладкая); торцы ж/б плиты (затирка и покраска) на фасаде из лицевого кирпича (фактура гладкая); фасады с отделкой декор. - цв. NCS S 1505-Y40R (Карнизы)	м2	234	м2	0	м2	234
8	карнизы, консоли, наличники, декор. элементы фасада (фактура гладкая); торцы ж/б плиты (затирка и покраска) на фасаде из лицевого кирпича (фактура гладкая); фасады с отделкой декор. - цв. NCS S 1505-Y40R (Плиты перекрытия)	м2	176	м2	0	м2	176
9	цв. NCS S 4020-Y	м2	154	м2	0	м2	154
10	цв. NCS S 3050-R10B	м2		м2		м2	
11	цв. NCS S 4010-R30B	м2		м2		м2	
12	цв. NCS S 4020-G30Y	м2	68,2	м2	0	м2	68,2
13	цв. NCS S 3030-G60Y	м2	242	м2	0	м2	242
14	цв. NCS S 6005-Y20R карнизы, декор. элементы СФБ - фактура "Гладкая", (стены)	м2	60,5	м2	0	м2	60,5
15	цв. NCS S 6005-Y20R карнизы, декор. элементы СФБ - фактура "Гладкая", отделка фасада (карнизы)	м2	101,4	м2	0	м2	101,4
16	NCS S 4020-Y70R-70% цвет серый RAL 7012-30%	м2		м2		м2	
17	NCS S 4020-Y70R-70% цвет серый RAL 7012-30% (карнизы)	м2		м2		м2	
18	цвет NCS S 4020-Y70R	м2		м2		м2	
19	NCS S 4020-Y70R	м2		м2		м2	
20	RAL 5008- весь металл: двери, ограждения прямиков , балконов, лоджий, ограждения входных групп, покрытие козырьков, отливы (кроме оконных), зонтики на вентилях	м2		м2		м2	
21	Кирпич №2, "Темный": Тербунский гончар "Корица"-50%; Тербунский нчар "Графит"-25%; Тербунский гончар "Коричневый"-25%;	м2		м2		м2	

22	Надоконный бровки - тербунский гончар "Коричневый"	м2		м2		м2	
23	Арки, кирпичные пояса - тербунский гончар "Корица"	м2	99	м2	0	м2	99
24	Колонны в ЛЛЮ (шестигранные) облицовка СФБ цв. NCS S 1505-Y40R	м2	117	м2	0	м2	117
25	Карнизы ниже 0,000	м2	28,6	м2	0	м2	28,6
26	Черновая штукатурка	м2	1730,6	м2	1073	м2	657,6
27	Сетка фасадная	м2	1730,6	м2	1073	м2	657,6
28	Декоративная штукатурка	м2	1730,6	м2	792,1	м2	938,5
29	Ремонт поверхности	м2	1730,6	м2	938,5	м2	792,1

По з.	Наименование	Секция 7-9 (Нар)					
		По чертежам Фасады		Готовность по факту		Не готовность по факту	
		Площадь		Площадь		Площадь	
		Ед. изм.	Кол.	Ед. изм.	Кол.	Ед. изм.	Кол.
Окраска стен фасадов 5 дома							
1	Цоколь: СФБ панели и карниз цвет RAL 7012	м2		м2		м2	
2	цв. NCS S 2010-R80B	м2	385	м2	0	м2	385
3	цв. NCS S 3060-R70B	м2	104,5	м2	0	м2	104,5
4	цв. NCS S 3050-Y80R	м2	126,5	м2	0	м2	126,5
5	цв. NCS S 0570-Y30R	м2		м2		м2	
6	карнизы, консоли, наличники, декор. элементы фасада (фактура гладкая); торцы ж/б плиты (затирка и покраска) на фасаде из лицевого кирпича (фактура гладкая); - цв. NCS S 1505-Y40R (стены)	м2		м2		м2	
7	карнизы, консоли, наличники, декор. элементы фасада (фактура гладкая); торцы ж/б плиты (затирка и покраска) на фасаде из лицевого кирпича (фактура гладкая); фасады с отделкой декор. - цв. NCS S 1505-Y40R (Карнизы)	м2	247	м2	0	м2	247
8	карнизы, консоли, наличники, декор. элементы фасада (фактура гладкая); торцы ж/б плиты (затирка и покраска) на фасаде из лицевого кирпича (фактура гладкая); фасады с отделкой декор. - цв. NCS S 1505-Y40R (Плиты перекрытия)	м2	247,5	м2	0	м2	247,5
9	цв. NCS S 4020-Y	м2		м2		м2	
10	цв. NCS S 3050-R10B	м2	836	м2	0	м2	836
11	цв. NCS S 4010-R30B	м2	126,5	м2	0	м2	126,5
12	цв. NCS S 4020-G30Y	м2	27,5	м2	0	м2	27,5
13	цв. NCS S 3030-G60Y	м2	313,5	м2	0	м2	313,5
14	цв. NCS S 6005-Y20R карнизы, декор. элементы СФБ - фактура "Гладкая", (стены)	м2	93,5	м2	0	м2	93,5
15	цв. NCS S 6005-Y20R карнизы, декор. элементы СФБ - фактура "Гладкая", отделка фасада (карнизы)	м2	130	м2	0	м2	130
16	NCS S 4020-Y70R-70% цвет серый RAL 7012-30%	м2		м2		м2	
17	NCS S 4020-Y70R-70% цвет серый RAL 7012-30% (карнизы)	м2		м2		м2	
18	цвет NCS S 4020-Y70R	м2		м2		м2	
19	NCS S 4020-Y70R	м2		м2		м2	
20	RAL 5008- весь металл: двери, ограждения прямиков , балконов, лоджий, ограждения входных групп, покрытие козырьков, отливы (кроме оконных), зонтики на вентшахтах	м2		м2		м2	
21	Кирпич №2, "Темный": Тербунский гончар "Корица"-50%; Тербунский нчар "Графит"-25%; Тербунский гончар "Коричневый"-25%;	м2		м2		м2	

22	Надоконный бровки - тербунский гончар "Коричневый"	м2		м2		м2	
23	Арки, кирпичные пояса - тербунский гончар "Корица"	м2	90,2	м2	0	м2	90,2
24	Колонны в ЛЛЮ (шестигранные) облицовка СФБ цв. NCS S 1505-Y40R	м2	130	м2	0	м2	130
25	Карнизы ниже 0,000	м2	71,5	м2	0	м2	71,5
26	Черновая штукатурка	м2	2857,7	м2	1285,9	м2	1571,8
27	Сетка фасадная	м2	2857,7	м2	1285,9	м2	1571,8
28	Декоративная штукатурка	м2	2857,7	м2	962,7	м2	1895
29	Ремонт поверхности	м2	2857,7	м2	1895	м2	962,7

По з.	Наименование	Секция 10-13 Нар)					
		По чертежам Фасады		Готовность по факту		Не готовность по факту	
		Площадь		Площадь		Площадь	
		Ед. изм.	Кол.	Ед. изм.	Кол.	Ед. изм.	Кол.
Окраска стен фасадов 5 дома							
1	Цоколь: СФБ панели и карниз цвет RAL 7012	м2		м2		м2	
2	цв. NCS S 2010-R80B	м2	473	м2	0	м2	473
3	цв. NCS S 3060-R70B	м2	242	м2	0	м2	242
4	цв. NCS S 3050-Y80R	м2	132	м2	0	м2	132
5	цв. NCS S 0570-Y30R	м2	16,5	м2	0	м2	16,5
6	карнизы, консоли, наличники, декор. элементы фасада (фактура гладкая); торцы ж/б плиты (затирка и покраска) на фасаде из лицевого кирпича (фактура гладкая); - цв. NCS S 1505-Y40R (стены)	м2	198	м2	0	м2	198
7	карнизы, консоли, наличники, декор. элементы фасада (фактура гладкая); торцы ж/б плиты (затирка и покраска) на фасаде из лицевого кирпича (фактура гладкая); фасады с отделкой декор. - цв. NCS S 1505-Y40R (Карнизы)	м2	260	м2	0	м2	260
8	карнизы, консоли, наличники, декор. элементы фасада (фактура гладкая); торцы ж/б плиты (затирка и покраска) на фасаде из лицевого кирпича (фактура гладкая); фасады с отделкой декор. - цв. NCS S 1505-Y40R (Плиты перекрытия)	м2	220	м2	0	м2	220
9	цв. NCS S 4020-Y	м2	198	м2	0	м2	198
10	цв. NCS S 3050-R10B	м2		м2		м2	
11	цв. NCS S 4010-R30B	м2	253	м2	0	м2	253
12	цв. NCS S 4020-G30Y	м2	38,5	м2	0	м2	38,5
13	цв. NCS S 3030-G60Y	м2	462	м2	0	м2	462
14	цв. NCS S 6005-Y20R карнизы, декор. элементы СФБ - фактура "Гладкая", (стены)	м2	110	м2	0	м2	110
15	цв. NCS S 6005-Y20R карнизы, декор. элементы СФБ - фактура "Гладкая", отделка фасада (карнизы)	м2	156	м2	0	м2	156
16	NCS S 4020-Y70R-70% цвет серый RAL 7012-30%	м2		м2		м2	
17	NCS S 4020-Y70R-70% цвет серый RAL 7012-30% (карнизы)	м2		м2		м2	
18	цвет NCS S 4020-Y70R	м2		м2		м2	
19	NCS S 4020-Y70R	м2		м2		м2	
20	RAL 5008- весь металл: двери, ограждения прямиков , балконов, лоджий, ограждения входных групп, покрытие козырьков, отливы (кроме оконных), зонтики на вентилях	м2		м2		м2	
21	Кирпич №2, "Темный": Тербунский гончар "Корица"-50%; Тербунский гончар "Графит"-25%; Тербунский гончар "Коричневый"-25%;	м2		м2		м2	

22	Надоконный бровки - тербунский гончар "Коричневый"	м2		м2		м2	
23	Арки, кирпичные пояса - тербунский гончар "Корица"	м2	121	м2	0	м2	121
24	Колонны в ЛЛЮ (шестигранные) облицовка СФБ цв. NCS S 1505-Y40R	м2	156	м2	0	м2	156
25	Карнизы ниже 0,000	м2	104	м2	0	м2	104
26	Черновая штукатурка	м2	3036	м2	1760,9	м2	1275,1
27	Сетка фасадная	м2	3036	м2	1760,9	м2	1275,1
28	Декоративная штукатурка	м2	3036	м2	0	м2	3036
29	Ремонт поверхности	м2	3036	м2	3036	м2	0

По з.	Наименование	Секция 14-16(Нар)					
		По чертежам Фасады		Готовность по факту		Не готовность по факту	
		Площадь		Площадь		Площадь	
		Ед. изм.	Кол.	Ед. изм.	Кол.	Ед. изм.	Кол.
Окраска стен фасадов 5 дома							
1	Цоколь: СФБ панели и карниз цвет RAL 7012	м2		м2		м2	
2	цв. NCS S 2010-R80B	м2	181,5	м2	0	м2	181,5
3	цв. NCS S 3060-R70B	м2	214,5	м2	0	м2	214,5
4	цв. NCS S 3050-Y80R	м2	198	м2	0	м2	198
5	цв. NCS S 0570-Y30R	м2	132	м2	0	м2	132
6	карнизы, консоли, наличники, декор. элементы фасада (фактура гладкая); торцы ж/б плиты (затирка и покраска) на фасаде из лицевого кирпича (фактура гладкая); - цв. NCS S 1505-Y40R (стены)	м2		м2		м2	
7	карнизы, консоли, наличники, декор. элементы фасада (фактура гладкая); торцы ж/б плиты (затирка и покраска) на фасаде из лицевого кирпича (фактура гладкая); фасады с отделкой декор. - цв. NCS S 1505-Y40R (Карнизы)	м2	130	м2	0	м2	130
8	карнизы, консоли, наличники, декор. элементы фасада (фактура гладкая); торцы ж/б плиты (затирка и покраска) на фасаде из лицевого кирпича (фактура гладкая); фасады с отделкой декор. - цв. NCS S 1505-Y40R (Плиты перекрытия)	м2	121	м2	0	м2	121
9	цв. NCS S 4020-Y	м2	286	м2	0	м2	286
10	цв. NCS S 3050-R10B	м2		м2		м2	
11	цв. NCS S 4010-R30B	м2		м2		м2	
12	цв. NCS S 4020-G30Y	м2		м2		м2	
13	цв. NCS S 3030-G60Y	м2		м2		м2	
14	цв. NCS S 6005-Y20R карнизы, декор. элементы СФБ - фактура "Гладкая", (стены)	м2	110	м2	0	м2	110
15	цв. NCS S 6005-Y20R карнизы, декор. элементы СФБ - фактура "Гладкая", отделка фасада (карнизы)	м2	110,5	м2	0	м2	110,5
16	NCS S 4020-Y70R-70% цвет серый RAL 7012-30%	м2		м2		м2	
17	NCS S 4020-Y70R-70% цвет серый RAL 7012-30% (карнизы)	м2		м2		м2	
18	цвет NCS S 4020-Y70R	м2		м2		м2	
19	NCS S 4020-Y70R	м2		м2		м2	
20	RAL 5008- весь металл: двери, ограждения прямиков , балконов, лоджий, ограждения входных групп, покрытие козырьков, отливы (кроме оконных), зонтики на вентшахтах	м2		м2		м2	
21	Кирпич №2, "Темный": Тербунский гончар "Корица"-50%; Тербунский нчар "Графит"-25%; Тербунский гончар "Коричневый"-25%;	м2		м2		м2	

22	Надоконный бровки - тербунский гончар "Коричневый"	м2		м2		м2	
23	Арки, кирпичные пояса - тербунский гончар "Корица"	м2	93,5	м2	0	м2	93,5
24	Колонны в ЛЛЮ (шестигранные) облицовка СФБ цв. NCS S 1505-Y40R	м2	104	м2	0	м2	104
25	Карнизы ниже 0,000		71,5	м2	0	м2	71,5
26	Черновая штукатурка	м2	1681	м2	720,3	м2	960,7
27	Сетка фасадная	м2	1681	м2	720,3	м2	960,7
28	Декоративная штукатурка	м2	1681	м2	542,4	м2	1138,6
29	Ремонт поверхности	м2	1681	м2	1138,6	м2	542,4

По з.	Наименование	Секция 17(Нар)					
		По чертежам Фасады		Готовность по факту		Не готовность по факту	
		Площадь		Площадь		Площадь	
		Ед. изм.	Кол.	Ед. изм.	Кол.	Ед. изм.	Кол.
Окраска стен фасадов 5 дома							
1	Цоколь: СФБ панели и карниз цвет RAL 7012	м2		м2		м2	
2	цв. NCS S 2010-R80B	м2	16,5	м2	0	м2	16,5
3	цв. NCS S 3060-R70B	м2	77	м2	0	м2	77
4	цв. NCS S 3050-Y80R	м2		м2		м2	
5	цв. NCS S 0570-Y30R	м2		м2		м2	
6	карнизы, консоли, наличники, декор. элементы фасада (фактура гладкая); торцы ж/б плиты (затирка и покраска) на фасаде из лицевого кирпича (фактура гладкая); - цв. NCS S 1505-Y40R (стены)	м2		м2		м2	
7	карнизы, консоли, наличники, декор. элементы фасада (фактура гладкая); торцы ж/б плиты (затирка и покраска) на фасаде из лицевого кирпича (фактура гладкая); фасады с отделкой декор. - цв. NCS S 1505-Y40R (Карнизы)	м2	78	м2	0	м2	78
8	карнизы, консоли, наличники, декор. элементы фасада (фактура гладкая); торцы ж/б плиты (затирка и покраска) на фасаде из лицевого кирпича (фактура гладкая); фасады с отделкой декор. - цв. NCS S 1505-Y40R (Плиты перекрытия)	м2	44	м2	0	м2	44
9	цв. NCS S 4020-Y	м2	99	м2	0	м2	99
10	цв. NCS S 3050-R10B	м2		м2		м2	
11	цв. NCS S 4010-R30B	м2	22	м2	0	м2	22
12	цв. NCS S 4020-G30Y	м2	16,5	м2	0	м2	16,5
13	цв. NCS S 3030-G60Y	м2		м2		м2	
14	цв. NCS S 6005-Y20R карнизы, декор. элементы СФБ - фактура "Гладкая", (стены)	м2	341	м2	0	м2	341
15	цв. NCS S 6005-Y20R карнизы, декор. элементы СФБ - фактура "Гладкая", отделка фасада (карнизы)	м2	84,5	м2	0	м2	84,5
16	NCS S 4020-Y70R-70% цвет серый RAL 7012-30%	м2		м2		м2	
17	NCS S 4020-Y70R-70% цвет серый RAL 7012-30% (карнизы)	м2		м2		м2	
18	цвет NCS S 4020-Y70R	м2		м2		м2	
19	NCS S 4020-Y70R	м2		м2		м2	
20	RAL 5008- весь металл: двери, ограждения прямиков , балконов, лоджий, ограждения входных групп, покрытие козырьков, отливы (кроме оконных), зонтики на вентшахтах	м2		м2		м2	
21	Кирпич №2, "Темный": Тербунский гончар "Корица"-50%; Тербунский нчар "Графит"-25%; Тербунский гончар "Коричневый"-25%;	м2		м2		м2	

22	Надоконный бровки - тербунский гончар "Коричневый"	м2		м2		м2	
23	Арки, кирпичные пояса - тербунский гончар "Корица"	м2	27,5	м2	0	м2	27,5
24	Колонны в ЛЛГУ (шестигранные) облицовка СФБ цв. NCS S 1505-Y40R	м2	26	м2	0	м2	26
25	Карнизы ниже 0,000	м2	28,6	м2	0	м2	28,6
26	Черновая штукатурка	м2	832	м2	98,1	м2	733,9
27	Сетка фасадная	м2	832	м2	98,1	м2	733,9
28	Декоративная штукатурка	м2	832	м2	731	м2	101
29	Ремонт поверхности	м2	832	м2	100,8	м2	731,2

Общие объемы работ			
1	Окраска фасада	м2	13089,5
2	Черновая штукатурка	м2	6370
3	Декоративная штукатурка	м2	8280
4	Сетка фасадная	м2	6370
7	Ремонт поверхности	м2	4460
8	Откосы фасадные	м/п	7000
9	Деформационные швы (восстановление, заполнение)	м/п	320

Ведомость объемов работ по фасадам (внутренние) - СЕКЦИЯ 1 - 17

По з.	Наименование	Секция 1 -3 (Внут)					
		По чертежам Фасады		Готовность по факту		Не готовность по факту	
		Площадь		Площадь		Площадь	
		Ед. изм.	Кол.	Ед. изм.	Кол.	Ед. изм.	Кол.
Окраска стен фасадов 5 дома							
1	Цоколь: СФБ панели и карниз цвет RAL 7012	м2		м2		м2	
2	цв. NCS S 2010-R80B	м2	363	м2	0	м2	363
3	цв. NCS S 3060-R70B	м2		м2		м2	
4	цв. NCS S 3050-Y80R	м2		м2		м2	
5	цв. NCS S 0570-Y30R	м2	132	м2	0	м2	132
6	карнизы, консоли, наличники, декор. элементы фасада (фактура гладкая);торцы ж/б плиты (затирка и покраска) на фасаде из лицевого кирпича (фактура гладкая); - цв. NCS S 1505-Y40R (стены)	м2	93,5	м2	0	м2	93,5
7	карнизы, консоли, наличники, декор. элементы фасада (фактура гладкая);торцы ж/б плиты (затирка и покраска) на фасаде из лицевого кирпича (фактура гладкая);фасады с отделкой декор. - цв. NCS S 1505-Y40R (Карнизы)	м2	165,1	м2	0	м2	165,1
8	карнизы, консоли, наличники, декор. элементы фасада (фактура гладкая);торцы ж/б плиты (затирка и покраска) на фасаде из лицевого кирпича (фактура гладкая);фасады с отделкой декор. - цв. NCS S 1505-Y40R (Плиты перекрытия)	м2	177,1	м2	0	м2	177,1
9	цв. NCS S 4020-Y	м2	137,5	м2	0	м2	137,5
10	цв. NCS S 3050-R10B	м2	105,6	м2	0	м2	105,6
11	цв. NCS S 4010-R30B	м2	137,5	м2	0	м2	137,5
12	цв. NCS S 4020-G30Y	м2	55	м2	0	м2	55
13	цв. NCS S 3030-G60Y	м2	209	м2	0	м2	209
14	цв. NCS S 6005-Y20R карнизы, декор. элементы СФБ - фактура "Гладкая", (стены)	м2		м2		м2	
15	цв. NCS S 6005-Y20R карнизы, декор. элементы СФБ - фактура "Гладкая", отделка фасада (карнизы)	м2	19,5	м2	0	м2	19,5
16	NCS S 4020-Y70R-70% цвет серый RAL 7012-30%	м2		м2		м2	
17	NCS S 4020-Y70R-70% цвет серый RAL 7012-30% (карнизы)	м2	16,5	м2	0	м2	16,5
18	цвет NCS S 4020-Y70R	м2		м2		м2	
19	NCS S 4020-Y70R	м2		м2		м2	
20	RAL 5008- весь металл: двери, ограждения прямиков , балконов, лоджий, ограждения входных групп, покрытие козырьков, отливы (кроме оконных), зонтики на вентилях	м2		м2		м2	

21	Кирпич №2, "Темный": Тербунский гончар "Корица"-50%; Тербунский гончар "Графит"-25%; Тербунский гончар "Коричневый"-25%;	м2		м2		м2	
22	Надоконный бровки - тербунский гончар "Коричневый"	м2		м2		м2	
23	Арки, кирпичные пояса - тербунский гончар "Корица"	м2		м2		м2	
24	Колонны в ЛЛУ (шестигранные) облицовка СФБ цв. NCS S 1505-Y40R	м2	77	м2	0	м2	77
25	Карнизы ниже 0,000	м2	45,5	м2	0	м2	45,5
26	Черновая штукатурка	м2	1733,8	м2	1234,2	м2	499,6
27	Сетка фасадная	м2	1733,8	м2	1234,2	м2	499,6
28	Декоративная штукатурка	м2	1733,8	м2	1234,2	м2	499,6
29	Ремонт поверхности	м2	1733,8	м2	499,6	м2	1234,2

По з.	Наименование	Секция 4-6 (Внут)					
		По чертежам Фасады		Готовность по факту		Не готовность по факту	
		Площадь		Площадь		Площадь	
		Ед. изм.	Кол.	Ед. изм.	Кол.	Ед. изм.	Кол.
Окраска стен фасадов 5 дома							
1	Цоколь: СФБ панели и карниз цвет RAL 7012	м2		м2		м2	
2	цв. NCS S 2010-R80B	м2	38,5	м2	0	м2	38,5
3	цв. NCS S 3060-R70B	м2	99	м2	0	м2	99
4	цв. NCS S 3050-Y80R	м2	203,5	м2	0	м2	203,5
5	цв. NCS S 0570-Y30R	м2		м2		м2	
6	карнизы, консоли, наличники, декор. элементы фасада (фактура гладкая); торцы ж/б плиты (затирка и покраска) на фасаде из лицевого кирпича (фактура гладкая); - цв. NCS S 1505-Y40R (стены)	м2	162,8	м2	0	м2	162,8
7	карнизы, консоли, наличники, декор. элементы фасада (фактура гладкая); торцы ж/б плиты (затирка и покраска) на фасаде из лицевого кирпича (фактура гладкая); фасады с отделкой декор. - цв. NCS S 1505-Y40R (Карнизы)	м2	71,5	м2	0	м2	71,5
8	карнизы, консоли, наличники, декор. элементы фасада (фактура гладкая); торцы ж/б плиты (затирка и покраска) на фасаде из лицевого кирпича (фактура гладкая); фасады с отделкой декор. - цв. NCS S 1505-Y40R (Плиты перекрытия)	м2	126,5	м2	0	м2	126,5
9	цв. NCS S 4020-Y	м2	188,1	м2	0	м2	188,1
10	цв. NCS S 3050-R10B	м2		м2		м2	
11	цв. NCS S 4010-R30B	м2		м2		м2	
12	цв. NCS S 4020-G30Y	м2	52,8	м2	0	м2	52,8
13	цв. NCS S 3030-G60Y	м2	181,5	м2	0	м2	181,5
14	цв. NCS S 6005-Y20R карнизы, декор. элементы СФБ - фактура "Гладкая", (стены)	м2		м2		м2	
15	цв. NCS S 6005-Y20R карнизы, декор. элементы СФБ - фактура "Гладкая", отделка фасада (карнизы)	м2	45,5	м2	0	м2	45,5
16	NCS S 4020-Y70R-70% цвет серый RAL 7012-30%	м2		м2		м2	
17	NCS S 4020-Y70R-70% цвет серый RAL 7012-30% (карнизы)	м2		м2		м2	
18	цвет NCS S 4020-Y70R	м2		м2		м2	
19	NCS S 4020-Y70R	м2		м2		м2	
20	RAL 5008- весь металл: двери, ограждения прямиков , балконов, лоджий, ограждения входных групп, покрытие козырьков, отливы (кроме оконных), зонтики на вентшахтах	м2		м2		м2	
21	Кирпич №2, "Темный": Тербунский гончар "Корица"-50%; Тербунский нчар "Графит"-25%; Тербунский гончар "Коричневый"-25%;	м2		м2		м2	

22	Надоконный бровки - тербунский гончар "Коричневый"	м2		м2		м2	
23	Арки, кирпичные пояса - тербунский гончар "Корица"	м2		м2		м2	
24	Колонны в ЛЛЮ (шестигранные) облицовка СФБ цв. NCS S 1505-Y40R	м2	55	м2	0	м2	55
25	Карнизы ниже 0,000	м2	28,6	м2	0	м2	28,6
26	Черновая штукатурка	м2	1253,3	м2	649,5	м2	603,8
27	Сетка фасадная	м2	1253,3	м2	649,5	м2	603,8
28	Декоративная штукатурка	м2	1253,3	м2	626,1	м2	627,2
29	Ремонт поверхности	м2	1253,3	м2	627,2	м2	626,1

По з.	Наименование	Секция 7-9 (Внут)					
		По чертежам Фасады		Готовность по факту		Не готовность по факту	
		Площадь		Площадь		Площадь	
		Ед. изм.	Кол.	Ед. изм.	Кол.	Ед. изм.	Кол.
Окраска стен фасадов 5 дома							
1	Цоколь: СФБ панели и карниз цвет RAL 7012	м2		м2		м2	
2	цв. NCS S 2010-R80B	м2	269,5	м2	0	м2	269,5
3	цв. NCS S 3060-R70B	м2	23,1	м2	0	м2	23,1
4	цв. NCS S 3050-Y80R	м2	192,5	м2	0	м2	192,5
5	цв. NCS S 0570-Y30R	м2		м2		м2	
6	карнизы, консоли, наличники, декор. элементы фасада (фактура гладкая); торцы ж/б плиты (затирка и покраска) на фасаде из лицевого кирпича (фактура гладкая); - цв. NCS S 1505-Y40R (стены)	м2	44	м2	0	м2	44
7	карнизы, консоли, наличники, декор. элементы фасада (фактура гладкая); торцы ж/б плиты (затирка и покраска) на фасаде из лицевого кирпича (фактура гладкая); фасады с отделкой декор. - цв. NCS S 1505-Y40R (Карнизы)	м2	97,5	м2	0	м2	97,5
8	карнизы, консоли, наличники, декор. элементы фасада (фактура гладкая); торцы ж/б плиты (затирка и покраска) на фасаде из лицевого кирпича (фактура гладкая); фасады с отделкой декор. - цв. NCS S 1505-Y40R (Плиты перекрытия)	м2	154	м2	0	м2	154
9	цв. NCS S 4020-Y	м2	93,5	м2	0	м2	93,5
10	цв. NCS S 3050-R10B	м2		м2		м2	
11	цв. NCS S 4010-R30B	м2		м2		м2	
12	цв. NCS S 4020-G30Y	м2	60,5	м2	0	м2	60,5
13	цв. NCS S 3030-G60Y	м2	55	м2	0	м2	55
14	цв. NCS S 6005-Y20R карнизы, декор. элементы СФБ - фактура "Гладкая", (стены)	м2	231	м2	0	м2	231
15	цв. NCS S 6005-Y20R карнизы, декор. элементы СФБ - фактура "Гладкая", отделка фасада (карнизы)	м2	52	м2	0	м2	52
16	NCS S 4020-Y70R-70% цвет серый RAL 7012-30%	м2		м2		м2	
17	NCS S 4020-Y70R-70% цвет серый RAL 7012-30% (карнизы)			м2		м2	
18	цвет NCS S 4020-Y70R	м2		м2		м2	
19	NCS S 4020-Y70R	м2		м2		м2	
20	RAL 5008- весь металл: двери, ограждения прямиков , балконов, лоджий, ограждения входных групп, покрытие козырьков, отливы (кроме оконных), зонтики на вентшахтах	м2		м2		м2	
21	Кирпич №2, "Темный": Тербунский гончар "Корица"-50%; Тербунский нчар "Графит"-25%; Тербунский гончар "Коричневый"-25%;	м2		м2		м2	

22	Надоконный бровки - тербунский гончар "Коричневый"	м2		м2		м2	
23	Арки, кирпичные пояса - тербунский гончар "Корица"	м2		м2		м2	
24	Колонны в ЛЛЮ (шестигранные) облицовка СФБ цв. NCS S 1505-Y40R	м2	82,5	м2	0	м2	82,5
25	Карнизы ниже 0,000	м2	71,5	м2	0	м2	71,5
26	Черновая штукатурка	м2	1426,6	м2	379,2	м2	1047,4
27	Сетка фасадная	м2	1426,6	м2	379,2	м2	1047,4
28	Декоративная штукатурка	м2	1426,6	м2	319,2	м2	1107,4
29	Ремонт поверхности	м2	1426,6	м2	1107,4	м2	319,2

По з.	Наименование	Секция 10-13 (Внут)					
		По чертежам Фасады		Готовность по факту		Не готовность по факту	
		Площадь		Площадь		Площадь	
		Ед. изм.	Кол.	Ед. изм.	Кол.	Ед. изм.	Кол.
Окраска стен фасадов 5 дома							
1	Цоколь: СФБ панели и карниз цвет RAL 7012	м2		м2		м2	
2	цв. NCS S 2010-R80B	м2	374	м2	0	м2	374
3	цв. NCS S 3060-R70B	м2	187	м2	0	м2	187
4	цв. NCS S 3050-Y80R	м2	280,5	м2	0	м2	280,5
5	цв. NCS S 0570-Y30R	м2		м2		м2	
6	карнизы, консоли, наличники, декор. элементы фасада (фактура гладкая); торцы ж/б плиты (затирка и покраска) на фасаде из лицевого кирпича (фактура гладкая); - цв. NCS S 1505-Y40R (стены)	м2		м2		м2	
7	карнизы, консоли, наличники, декор. элементы фасада (фактура гладкая); торцы ж/б плиты (затирка и покраска) на фасаде из лицевого кирпича (фактура гладкая); фасады с отделкой декор. - цв. NCS S 1505-Y40R (Карнизы)	м2	188,5	м2	0	м2	188,5
8	карнизы, консоли, наличники, декор. элементы фасада (фактура гладкая); торцы ж/б плиты (затирка и покраска) на фасаде из лицевого кирпича (фактура гладкая); фасады с отделкой декор. - цв. NCS S 1505-Y40R (Плиты перекрытия)	м2	137,5	м2	0	м2	137,5
9	цв. NCS S 4020-Y	м2	71,5	м2	0	м2	71,5
10	цв. NCS S 3050-R10B	м2		м2		м2	
11	цв. NCS S 4010-R30B	м2		м2		м2	
12	цв. NCS S 4020-G30Y	м2	88	м2	0	м2	88
13	цв. NCS S 3030-G60Y	м2	506	м2	0	м2	506
14	цв. NCS S 6005-Y20R карнизы, декор. элементы СФБ - фактура "Гладкая", (стены)	м2	390,5	м2	0	м2	390,5
15	цв. NCS S 6005-Y20R карнизы, декор. элементы СФБ - фактура "Гладкая", отделка фасада (карнизы)	м2	32,5	м2	0	м2	32,5
16	NCS S 4020-Y70R-70% цвет серый RAL 7012-30%	м2		м2		м2	
17	NCS S 4020-Y70R-70% цвет серый RAL 7012-30% (карнизы)			м2		м2	
18	цвет NCS S 4020-Y70R	м2		м2		м2	
19	NCS S 4020-Y70R	м2		м2		м2	
20	RAL 5008- весь металл: двери, ограждения прямиков , балконов, лоджий, ограждения входных групп, покрытие козырьков, отливы (кроме оконных), зонтики на вентшахтах	м2		м2		м2	
21	Кирпич №2, "Темный": Тербунский гончар "Корица"-50%; Тербунский нчар "Графит"-25%; Тербунский гончар "Коричневый"-25%;	м2		м2		м2	

22	Надоконный бровки - тербунский гончар "Коричневый"	м2		м2		м2	
23	Арки, кирпичные пояса - тербунский гончар "Корица"	м2		м2		м2	
24	Колонны в ЛЛЮ (шестигранные) облицовка СФБ цв. NCS S 1505-Y40R	м2	22	м2	0	м2	22
25	Карнизы ниже 0,000	м2	104	м2	0	м2	104
26	Черновая штукатурка	м2	2382	м2	1568,3	м2	813,7
27	Сетка фасадная	м2	2382	м2	1568,3	м2	813,7
28	Декоративная штукатурка	м2	2382	м2	901,4	м2	1480,6
29	Ремонт поверхности	м2	2382	м2	1480,6	м2	901,4

По з.	Наименование	Секция 14-16(Внут)					
		По чертежам Фасады		Готовность по факту		Не готовность по факту	
		Площадь		Площадь		Площадь	
		Ед. изм.	Кол.	Ед. изм.	Кол.	Ед. изм.	Кол.
Окраска стен фасадов 5 дома							
1	Цоколь: СФБ панели и карниз цвет RAL 7012	м2		м2		м2	
2	цв. NCS S 2010-R80B	м2	271,7	м2	0	м2	271,7
3	цв. NCS S 3060-R70B	м2	220	м2	0	м2	220
4	цв. NCS S 3050-Y80R	м2		м2		м2	
5	цв. NCS S 0570-Y30R	м2		м2		м2	
6	карнизы, консоли, наличники, декор. элементы фасада (фактура гладкая); торцы ж/б плиты (затирка и покраска) на фасаде из лицевого кирпича (фактура гладкая); - цв. NCS S 1505-Y40R (стены)	м2	143	м2	0	м2	143
7	карнизы, консоли, наличники, декор. элементы фасада (фактура гладкая); торцы ж/б плиты (затирка и покраска) на фасаде из лицевого кирпича (фактура гладкая); фасады с отделкой декор. - цв. NCS S 1505-Y40R (Карнизы)	м2	208	м2	0	м2	208
8	карнизы, консоли, наличники, декор. элементы фасада (фактура гладкая); торцы ж/б плиты (затирка и покраска) на фасаде из лицевого кирпича (фактура гладкая); фасады с отделкой декор. - цв. NCS S 1505-Y40R (Плиты перекрытия)	м2	121	м2	0	м2	121
9	цв. NCS S 4020-Y	м2	71,5	м2	0	м2	71,5
10	цв. NCS S 3050-R10B	м2	60,5	м2	0	м2	60,5
11	цв. NCS S 4010-R30B	м2		м2		м2	
12	цв. NCS S 4020-G30Y	м2	16,5	м2	0	м2	16,5
13	цв. NCS S 3030-G60Y	м2	16,5	м2	0	м2	16,5
14	цв. NCS S 6005-Y20R карнизы, декор. элементы СФБ - фактура "Гладкая", (стены)	м2	302,5	м2	0	м2	302,5
15	цв. NCS S 6005-Y20R карнизы, декор. элементы СФБ - фактура "Гладкая", отделка фасада (карнизы)	м2	45,5	м2	0	м2	45,5
16	NCS S 4020-Y70R-70% цвет серый RAL 7012-30%	м2		м2		м2	
17	NCS S 4020-Y70R-70% цвет серый RAL 7012-30% (карнизы)			м2		м2	
18	цвет NCS S 4020-Y70R	м2		м2		м2	
19	NCS S 4020-Y70R	м2		м2		м2	
20	RAL 5008- весь металл: двери, ограждения прямиков , балконов, лоджий, ограждения входных групп, покрытие козырьков, отливы (кроме оконных), зонтики на вентшахтах	м2		м2		м2	
21	Кирпич №2, "Темный": Тербунский гончар "Корица"-50%; Тербунский нчар "Графит"-25%; Тербунский гончар "Коричневый"-25%;	м2		м2		м2	

22	Надоконный бровки - тербунский гончар "Коричневый"	м2		м2		м2	
23	Арки, кирпичные пояса - тербунский гончар "Корица"	м2		м2		м2	
24	Колонны в ЛЛЮ (шестигранные) облицовка СФБ цв. NCS S 1505-Y40R	м2	22	м2	0	м2	22
25	Карнизы ниже 0,000		71,5	м2	0	м2	71,5
26	Черновая штукатурка	м2	1570,2	м2	603,1	м2	967,1
27	Сетка фасадная	м2	1570,2	м2	603,1	м2	967,1
28	Декоративная штукатурка	м2	1570,2	м2	503,1	м2	1067,1
29	Ремонт поверхности	м2	1570,2	м2	1067,1	м2	503,1

По з.	Наименование	Секция 17(Внут)					
		По чертежам Фасады		Готовность по факту		Не готовность по факту	
		Площадь		Площадь		Площадь	
		Ед. изм.	Кол.	Ед. изм.	Кол.	Ед. изм.	Кол.
Окраска стен фасадов 5 дома							
1	Цоколь: СФБ панели и карниз цвет RAL 7012	м2		м2		м2	
2	цв. NCS S 2010-R80B	м2		м2		м2	
3	цв. NCS S 3060-R70B	м2		м2		м2	
4	цв. NCS S 3050-Y80R	м2	5,5	м2	0	м2	5,5
5	цв. NCS S 0570-Y30R	м2		м2		м2	
6	карнизы, консоли, наличники, декор. элементы фасада (фактура гладкая); торцы ж/б плиты (затирка и покраска) на фасаде из лицевого кирпича (фактура гладкая); - цв. NCS S 1505-Y40R (стены)	м2		м2		м2	
7	карнизы, консоли, наличники, декор. элементы фасада (фактура гладкая); торцы ж/б плиты (затирка и покраска) на фасаде из лицевого кирпича (фактура гладкая); фасады с отделкой декор. - цв. NCS S 1505-Y40R (Карнизы)	м2	45,5	м2	0	м2	45,5
8	карнизы, консоли, наличники, декор. элементы фасада (фактура гладкая); торцы ж/б плиты (затирка и покраска) на фасаде из лицевого кирпича (фактура гладкая); фасады с отделкой декор. - цв. NCS S 1505-Y40R (Плиты перекрытия)	м2	49,5	м2	0	м2	49,5
9	цв. NCS S 4020-Y	м2	71,5	м2	0	м2	71,5
10	цв. NCS S 3050-R10B	м2	27,5	м2	0	м2	27,5
11	цв. NCS S 4010-R30B	м2	11	м2	0	м2	11
12	цв. NCS S 4020-G30Y	м2		м2		м2	
13	цв. NCS S 3030-G60Y	м2		м2		м2	
14	цв. NCS S 6005-Y20R карнизы, декор. элементы СФБ - фактура "Гладкая", (стены)	м2		м2		м2	
15	цв. NCS S 6005-Y20R карнизы, декор. элементы СФБ - фактура "Гладкая", отделка фасада (карнизы)	м2	171,6	м2	0	м2	171,6
16	NCS S 4020-Y70R-70% цвет серый RAL 7012-30%	м2		м2		м2	
17	NCS S 4020-Y70R-70% цвет серый RAL 7012-30% (карнизы)	м2		м2		м2	
18	цвет NCS S 4020-Y70R	м2		м2		м2	
19	NCS S 4020-Y70R	м2		м2		м2	
20	RAL 5008- весь металл: двери, ограждения прямиков , балконов, лоджий, ограждения входных групп, покрытие козырьков, отливы (кроме оконных), зонтики на вентшахтах	м2		м2		м2	
21	Кирпич №2, "Темный": Тербунский гончар "Корица"-50%; Тербунский нчар "Графит"-25%; Тербунский гончар "Коричневый"-25%;	м2		м2		м2	

22	Надоконный бровки - тербунский гончар "Коричневый"	м2		м2		м2	
23	Арки, кирпичные пояса - тербунский гончар "Корица"	м2		м2		м2	
24	Колонны в ЛЛЮ (шестигранные) облицовка СФБ цв. NCS S 1505-Y40R	м2	11	м2	0	м2	11
25	Карнизы ниже 0,000	м2	28,6	м2	0	м2	28,6
26	Черновая штукатурка	м2	421,7	м2	103,4	м2	318,3
27	Сетка фасадная	м2	421,7	м2	103,4	м2	318,3
28	Декоративная штукатурка	м2	421,7	м2	53,4	м2	368,3
29	Ремонт поверхности	м2	421,7	м2	368,3	м2	53,4

Общие объемы			
1	Окраска фасада	м2	8787
2	Черновая штукатурка	м2	4250
3	Декоративная штукатурка	м2	5150
4	Сетка фасадная	м2	4250
7	Ремонт поверхности	м2	3637
8	Откосы фасадные	м.п	6000
9	Деформационные швы (восстановление, заполнение)	м.п	320

**Ведомость объемов работ
Кронштейнов, Фанеры и Отливов ЖД5.1**

№ п/п	Наименование	Ед. изм	Итого:
КРЫШКИ НА КАРНИЗЫ ИЗ СФБ			
	К-6 (СФБ)	мп	144,48
	К-83 (СФБ)	мп	55
	К-294 (СФБ)	мп	34,78
	К-446н (СФБ)	мп	78,96
	Итого монтаж карнизной крышки	мп	308,44
КРЫШКИ НА КАРНИЗЫ ИЗ ПСБ-С			
	К-1н (ПСБ-С)	мп	74,33
	К-4.1н (ПСБ-С)	мп	158,57
	К-4.2н (ПСБ-С)	мп	359,53
	К-4.3н сухарик (ПСБ-С)	мп	50,01
	К-10.1н (ПСБ-С)	мп	124
	К-10.2н (ПСБ-С)	мп	54,97
	К-11н (ПСБ-С)	мп	238,16
	К-30.1н (ПСБ-С)	мп	39,28
	К-30.2н (ПСБ-С)	мп	39,12
	К-32.1н (ПСБ-С)	мп	199,5
	К-32.2н (ПСБ-С)	мп	43,4
	К-32.2н (сухарик)	мп	177
	К-39н (ПСБ-С)	мп	127,75
	К-44н (ПСБ-С)	мп	22,18
	К-47н (ПСБ-С)	мп	546,0779
	К-55н (ПСБ-С)	мп	142,74
	К-59н (ПСБ-С)	мп	4,68
	К-77н (ПСБ-С)	мп	644,7986
	К-82н (ПСБ-С)	мп	29
	К-82.1н (ПСБ-С)	мп	13,68
	К-82.2н (ПСБ-С)	мп	54
	К-82.3н (ПСБ-С)	мп	13,68
	К-83.1н (ПСБ-С)	мп	592,56
	К-83.2н (ПСБ-С)	мп	403,71
	К-110н (ПСБ-С)	мп	285,97
	К-110.1н (ПСБ-С)	мп	443,8
	К-158н (ПСБ-С)	мп	293,37
	К-158.1н (ПСБ-С)	мп	147,2642
	К-229н (ПСБ-С)	мп	21,14
	К-230н (ПСБ-С)	мп	397,33
	К-233н (ПСБ-С)	мп	942,52

	К-234Н (ПСБ-С)	МП	156
	К-241Н (ПСБ-С)	МП	128,5295
	К-254Н (ПСБ-С)	МП	244
	К-255Н (ПСБ-С)	МП	74
	К-255.1Н (ПСБ-С)	МП	114,86
	К-255.2Н (ПСБ-С)	МП	65,81
	К-259.1Н (ПСБ-С)	МП	266,49
	К-259.2Н (ПСБ-С)	МП	323
	К-258Н (ПСБ-С)	МП	4,38
	К-260Н (ПСБ-С)	МП	30
	К-260.1Н (ПСБ-С)	МП	182
	К-260.2Н (ПСБ-С)	МП	79
	К-261.1Н (ПСБ-С)	МП	83,25
	К-261.2Н (ПСБ-С)	МП	54,05
	К-268Н (ПСБ-С)	МП	230
	К-269Н (ПСБ-С)	МП	43,25
	К-276Н (ПСБ-С)	МП	10,6895
	Фд-1200/Н400	МП	306
	Фд-1200/Н500	МП	21,33
ФСФ ФАНЕРЫ НА КАРНИЗЫ ИЗ СФБ			0
	К-6 (СФБ)	МП	144,48
	К-83 (СФБ)	МП	55
	К-294 (СФБ)	МП	34,78
	К-446Н (СФБ)	МП	78,96
	Итого монтаж карнизной крышки	МП	308,44
ФСФ ФАНЕРЫ НА КАРНИЗЫ ИЗ ПСБ-С			0
	К-1Н (ПСБ-С)	МП	74,33
	К-4.1Н (ПСБ-С)	МП	158,57
	К-4.2Н (ПСБ-С)	МП	359,53
	К-4.3Н сухарик (ПСБ-С)	МП	50,01
	К-10.1Н (ПСБ-С)	МП	124
	К-10.2Н (ПСБ-С)	МП	54,97
	К-11Н (ПСБ-С)	МП	238,16
	К-30.1Н (ПСБ-С)	МП	39,28
	К-30.2Н (ПСБ-С)	МП	39,12
	К-32.1Н (ПСБ-С)	МП	199,5
	К-32.2Н (ПСБ-С)	МП	43,4
	К-32.2Н (сухарик)	МП	177
	К-39Н (ПСБ-С)	МП	127,75
	К-44Н (ПСБ-С)	МП	22,18
	К-47Н (ПСБ-С)	МП	546,0779
	К-55Н (ПСБ-С)	МП	142,74
	К-59Н (ПСБ-С)	МП	4,68
	К-77Н (ПСБ-С)	МП	644,7986
	К-82Н (ПСБ-С)	МП	29

	К-82.1н (ПСБ-С)	МП	13,68
	К-82.2н (ПСБ-С)	МП	54
	К-82.3н (ПСБ-С)	МП	13,68
	К-83.1н (ПСБ-С)	МП	592,56
	К-83.2н (ПСБ-С)	МП	403,71
	К-110н (ПСБ-С)	МП	285,97
	К-110.1н (ПСБ-С)	МП	443,8
	К-158н (ПСБ-С)	МП	293,37
	К-158.1н (ПСБ-С)	МП	147,2642
	К-229н (ПСБ-С)	МП	21,14
	К-230н (ПСБ-С)	МП	397,33
	К-233н (ПСБ-С)	МП	942,52
	К-234н (ПСБ-С)	МП	156
	К-241н (ПСБ-С)	МП	128,5295
	К-254н (ПСБ-С)	МП	244
	К-255н (ПСБ-С)	МП	74
	К-255.1н (ПСБ-С)	МП	114,86
	К-255.2н (ПСБ-С)	МП	65,81
	К-259.1н (ПСБ-С)	МП	266,49
	К-259.2н (ПСБ-С)	МП	323
	К-258н (ПСБ-С)	МП	4,38
	К-260н (ПСБ-С)	МП	30
	К-260.1н (ПСБ-С)	МП	182
	К-260.2н (ПСБ-С)	МП	79
	К-261.1н (ПСБ-С)	МП	83,25
	К-261.2н (ПСБ-С)	МП	54,05
	К-268н (ПСБ-С)	МП	230
	К-269н (ПСБ-С)	МП	43,25
	К-276н (ПСБ-С)	МП	10,6895
	Фд-1200/Н400	МП	306
	Фд-1200/Н500	МП	21,33
			19444,84
КРОНШТЕЙНЫ НА КАРНИЗЫ ИЗ СФБ			0
	К-6 (СФБ)	ШТ	73
	К-83 (СФБ)	ШТ	28
	К-294 (СФБ)	ШТ	19
	К-446н (СФБ)	ШТ	40
	Итого монтаж карнизной крышки	ШТ	160
КРОНШТЕЙНЫ НА КАРНИЗЫ ИЗ ПСБ-С			0
	К-1н (ПСБ-С)	ШТ	149
	К-4.1н (ПСБ-С)	ШТ	319
	К-4.2н (ПСБ-С)	ШТ	725
	К-4.3н сухарик (ПСБ-С)	ШТ	50,01
	К-10.1н (ПСБ-С)	ШТ	248
	К-10.2н (ПСБ-С)	ШТ	113

К-11н (ПСБ-С)	шт	478
К-30.1н (ПСБ-С)	шт	80
К-30.2н (ПСБ-С)	шт	80
К-32.1н (ПСБ-С)	шт	400
К-32.2н (ПСБ-С)	шт	87
К-32.2н (сухарик)	шт	360
К-39н (ПСБ-С)	шт	261
К-44н (ПСБ-С)	шт	47
К-47н (ПСБ-С)	шт	1095
К-55н (ПСБ-С)	шт	287
К-59н (ПСБ-С)	шт	10
К-77н (ПСБ-С)	шт	1290
К-82н (ПСБ-С)	шт	58
К-82.1н (ПСБ-С)	шт	28
К-82.2н (ПСБ-С)	шт	108
К-82.3н (ПСБ-С)	шт	28
К-83.1н (ПСБ-С)	шт	1212
К-83.2н (ПСБ-С)	шт	808
К-110н (ПСБ-С)	шт	573
К-110.1н (ПСБ-С)	шт	888
К-158н (ПСБ-С)	шт	588
К-158.1н (ПСБ-С)	шт	298
К-229н (ПСБ-С)	шт	44
К-230н (ПСБ-С)	шт	797
К-233н (ПСБ-С)	шт	2004
К-234н (ПСБ-С)	шт	312
К-241н (ПСБ-С)	шт	247
К-254н (ПСБ-С)	шт	488
К-255н (ПСБ-С)	шт	148
К-255.1н (ПСБ-С)	шт	232
К-255.2н (ПСБ-С)	шт	134
К-259.1н (ПСБ-С)	шт	534
К-259.2н (ПСБ-С)	шт	357
К-258н (ПСБ-С)	шт	9
К-260н (ПСБ-С)	шт	60
К-260.1н (ПСБ-С)	шт	364
К-260.2н (ПСБ-С)	шт	158
К-261.1н (ПСБ-С)	шт	168
К-261.2н (ПСБ-С)	шт	109
К-268н (ПСБ-С)	шт	460
К-269н (ПСБ-С)	шт	89
К-276н (ПСБ-С)	шт	22
Фд-1200/Н400	шт	7
Фд-1200/Н500	шт	44

Ведомость объемов работ по водосточной системе ЖД 5.1

Поз.	Материал	Ед. изм.	Всего	Выполнено	Осталось выполнить
1	Водосточная труба d=100мм МП Престиж ГК "Металл Профиль" цвет RAL 8017	м.п.	1459,7	0	1459,65
2	Водосточный желоб МП Престиж ГК "Металл Профиль", цвет RAL 8017	м.п.	1338,7	0	1338,66
3	Выпускная воронка МП Престиж ГК "Металл Профиль", цвет RAL 8017	шт.	100	0	100
4	Водосборная воронка МП Престиж ГК "Металл Профиль", цвет RAL 8017	шт.	63	0	63

Ведомость объемов работ по окнам и подоконным отливам ЖД 5.1

№ пп	Наименование	Ед. измерения	Всего
1	Подсистема для контрфорсов из коробчатых профилей 80x40x5	м2	1200
2	Подоконные и балконные отливы из 0.7 оц покрашенного листа	пм	4600
3	ПВХ Окна	м2	122

Ведомость объемов работ по ограждениям балконов и лоджий ЖД 5.1

№ пп	Наименование:	Ед. изм	Всего	Выполнено	Осталось выполнить	Всего, пм
1	ОГ-1	шт.	207	102	105	262,50
2	ОГ-2	шт.	565	66	499	1 247,50
3	ОГ-3	шт.	158	0	158	553,00
4	ОГ-4	шт.	166	0	166	415,00
5	ОГ-5	шт.	22	0	22	143,00

Расчет СФБ и ПСБ-С элементов ЖД5.1 Химки

№ п/п	Наименование	Ед. изм	Фасад Д в осях Р-П (лист 4 АР48)	Фасад в осях 18-20 (лист 7 АР48)	Фасад Е в осях А-В (лист 13 АР48)	Фасад в осях 20-17 (лист 20 АР48)	Фасад И в осях 17/3-14/6 (лист 25 АР48)	Фасад в осях 12-13 Г-1(Ж) (лист 33 АР48)	Фасад в осях 14-10 (лист 34, 63, 106 АР48)	Фасад в осях 7-14 (лист 49 АР48)	Фасад в осях 14/5-17/6 (лист 57 АР48)	Арки (лист 61,83 АР48)	Наклонные конструкции (лист 90 АР 48)	Фасад в осях 1-А(Г) (лист 68 АР48) (цоколь осей 4-6 (секция 4-5))	Фасад в осях Е-3 (лист 101 АР48)	Фасад в осях 7-8/2-А-Б (лист 103 АР48)	Фасад в осях 6-Б /7 (лист 116 АР48)	Фасад в осях Б /7-А (лист 117 АР48)	Фасад в осях 14/5-17/16 (лист 12 АР 49)	Фасад в осях 10/2-12/8,14/4-10/2 (лист 20 АР 49)	Фасад Ж/1-П (лист 35 АР-49)	Фасад 14/4-К/5 (лист 113 АР 48 и лист 38 АР-49)	Колонны	Фасад в осях 3-1 ниже отм. +3,27	Фасад А-Б ниже отм.+3,250 (АР48 лист118-119)		
	СФБ выше 0.00	м2		37,4		7,99	17,29		61,86	70,20			1352,38	9,66						322,00							
	ПСБ выше 0.00	м2	1,60		1,40	3,25	11,63	44,64	10,32	10,96	17,16	4,23					69,17										
	покраска ПСБ выше 0.00	м2														148,84											
	СФБ ниже 0.00	м2			50,95	104,26			263,11					204,05	195,00	81,40	35,85	51,86	22,60		180,00	47,40	129,00	129,00	109,25	10,75	
	ПСБ-С цоколь	м2																									
	покраска СФБ ниже 0.00	м2				104,26			265,24						195,00	91,40	35,85		24,00		180,00	47,40	160,00				
КАРНИЗЫ СФБ																											
	К-6 (СФБ)	мп				71,77			72,71																		
	покраска	м2				24,4			24,72																		
	К-83 (СФБ)	мп				41,63			43,92																		
	покраска	м2															55,00										
	К-294 (СФБ)	мп													30,00										4,78		
	покраска	м2													7,80												
	К-446н (СФБ)	мп													18,60												
	покраска	м2																									
	Итого монтаж СФБ карнизы	мп				71,77			72,71						30,00	55,00											
	Итого покраска СФБ карнизы	м2				41,63			43,92						18,60	88,00											
КАРНИЗЫ ПСБ-С																											
	К-1н (ПСБ-С)	мп					22,51				20,22	31,60															
	покраска	м2					34,74				32,00																
	К-4.1н (ПСБ-С)	мп	3,40	50,10						72,00	10,12	22,95															
	покраска	м2	11,06	27,71						54,81	19,93																
	К-4.2н (ПСБ-С)	мп	4,14	52,99						270,00	10,39	22,01															
	покраска	м2	10,86	32,34						54,81	20,25																
	К-4.3н сухарик (ПСБ-С)	мп		50,01																							
	покраска	м2		37,18																							
	К-10.1н (ПСБ-С)	мп					124,00																				
	покраска	м2					52,01																				
	К-10.2н (ПСБ-С)	мп					26,20				9,57	19,2															
	покраска	м2					21,31				10,33																
	К-11н (ПСБ-С)	мп					66		110,94	31,00	10,22	20,00															
	покраска	м2					28,94		7,00	24,45	29,06																
	К-30.1н (ПСБ-С)	мп						39,28																			
	покраска	м2						48,17																			
	К-30.2н (ПСБ-С)	мп						39,12																			
	покраска	м2						18,3																			
	К-32.1н (ПСБ-С)	мп									21,50	178,00															
	покраска	м2									18,69																
	К-32.2н (ПСБ-С)	мп									20,70	22,70															
	покраска	м2									18,24																
	К-32.2н (сухарик)	мп										177,00															
	покраска	м2																									
	К-39н (ПСБ-С)	мп	32,30	43		11,12			17,41		6,42	17,5															
	покраска	м2	32,36	13,31		8,13			2,61		10,25																
	К-44н (ПСБ-С)	мп	3,34	18,84																							
	покраска	м2	3,74	9,53																							
	К-47н (ПСБ-С)	мп	5,67		5,47	254	5,69		83,78	28,00	20,86	20,40		122,2079													
	покраска	м2	10,00		3,20	58,54	9,84		28,49	19,33	18,33			72,22													
	К-55н (ПСБ-С)	мп				43,74			99,00																		
	покраска	м2				46,83			7,25																		
	К-59н (ПСБ-С)	мп					4,68																				
	покраска	м2					9,27																				
	К-77н (ПСБ-С)	мп	17,34		9,90	70,00			304,76					242,7986													
	покраска	м2	20,64		10,42	83,54			234,67					233,40													
	К-82н (ПСБ-С)	мп									29,00																
	покраска	м2									25,73																
	К-82.1н (ПСБ-С)	мп		13,68																							
	покраска	м2		10,14																							
	К-82.2н (ПСБ-С)	мп		54																							
	покраска	м2		4,77																							
	К-82.3н (ПСБ-С)	мп		13,68																							
	покраска	м2		3,00																							
	К-83.1н (ПСБ-С)	мп	19,65	38,11		35,30			45,05	201,00	84,33	151,20		17,92													
	покраска	м2	31,17	7,65		51,90			25,68	33,97	53,87			13,3													
	К-83.2н (ПСБ-С)	мп	18,42	36,63		34,30			45,04	19,00	84,00	148,40		17,92													
	покраска	м2	13,9	7,17		28,37			13,51	18,27	53,69			7,32													
	К-110н (ПСБ-С)	мп			13,91				244,12	27,94																	
	покраска	м2			15,25				249																		

Ведомость объемов работ

Жилой дом № 5.2

(Фасады)

Содержание:

№ п/п	Наименование раздела	Страницы
1	Ведомость объемов работ по фасадам (наземно-подземная автостоянка)	39 - 41

Ведомость объемов работ по фасадам (наземно-подземная автостоянка)

№ п/п	Наименование работ	Ед. изм.	Объём по проекту	Выполнено	Остаток	Примечание
1	2	3	4	5	6	7
	ФАСАД Въезд (выезд) и ЛУ-1					
1	Утепление наружных стен "Техновент Стандарт" толщ 80 мм	м ²	56,95	42,95	14,00	
2	Кирпичная кладка толщ. 120 мм	м ²	78,90	78,90	0,00	
3	Штукатурка стен фасада по сетке толщ 20 мм сухими растворными смесями	м ²	67,88	67,88	0,00	
4	Штукатурка дверных и оконных откосов по сетке толщ 20 мм сухими растворными смесями	пм	62,40	0,00	62,40	
5	Окраска стен фасада по подготовленной поверхности	м ²	67,88	67,88	0,00	
6	Повторная окраска стен фасада по подготовленной поверхности	м ²	67,88	0,00	67,88	
7	Окраска дверных и оконных откосов по подготовленной поверхности	пм	62,40	0,00	62,40	
8	Облицовка фасада панелями СФБ (выезды)	м ²	167,55	153,55	14,00	Фасад АА/2- /ББ/2 СФБ панели выполняются по торцевой стене.
9	Облицовка фасада панелями СФБ цокольными (выезды)	м ²	69,81	67,91	1,90	
10	Облицовка фасада угловыми панелями из СФБ (по цоколю) (выезды)	пм	19,84	1,00	18,84	
11	Облицовка фасада панелями СФБ (ЛУ-1)	м ²	7,50	7,50	0,00	
12	Облицовка фасада панелями СФБ цокольными (ЛУ-1)	м ²	12,30	12,30	0,00	

13	Облицовка фасада угловыми панелями из СФБ (ЛУ-1)	пм	2,50	2,50	0,00	
14	Окраска стен фасада по подготовленной поверхности (СФБ)	м2	27,70	27,70	0,00	
15	Изготовление и монтаж козырька К-1	шт	2,00	0,00	2,00	
16	Огрунтовка и покраска козырька К-1 за 2 раза	шт	2,00	0,00	2,00	
17	Изготовление и монтаж решётки Р-1	шт	2,00	0,00	2,00	
18	Огрунтовка и покраска решётки Р-1 за 2 раза	шт	2,00	0,00	2,00	
19	Изготовление и монтаж решётки Р-2	шт	1,00	0,00	1,00	
20	Огрунтовка и покраска решётки Р-2 за 2 раза	шт	1,00	0,00	1,00	
21	Изготовление и монтаж решётки Р-3	шт	1,00	0,00	1,00	
22	Огрунтовка и покраска решётки Р-3 за 2 раза	шт	1,00	0,00	1,00	
	Вход 1 и вход 2					
23	Утепление наружных стен "Техновент Стандарт" толщ 80 мм	м ²	13,39	0,00	13,39	
24	Штукатурка стен входных групп по сетке по утеплителю толщ 30 мм сухими смесями	м ²	13,39	0,00	13,39	
25	Окраска стен входных групп фасадной краской по оштукатуренной поверхности	м2	13,39	0,00	13,39	
26	Окраска жб стен входных групп фасадной краской по подготовленной поверхности (по шлифованной поверхности)	м2	55,70	0,00	55,70	
27	Окраска жб потолков входных групп фасадной краской по подготовленной поверхности (по шлифованной поверхности)	м2	16,10	0,00	16,10	

	Шахты дымоудаления ДУ-1,ДУ-2, Зенитный фонарь					
28	Штукатурка стен фасада по сетке толщ 20 мм сухими растворными смесями	м ²	26,99	25,39	1,60	
29	Окраска стен фасада по подготовленной поверхности	м ²	26,99	25,39	1,60	
30	Повторная окраска стен фасада	м ²	25,39	0,00	25,39	
31	Облицовка фасада панелями СФБ	м2	35,00	32,80	2,20	
32	Облицовка фасада угловыми панелями из СФБ (по цоколю)	пм	9,72	1,00	8,72	
33	Окраска стен фасада по подготовленной поверхности (СФБ)	м2	38,50	0,00	38,50	
34	Отлив из оцинкованной стали t =0,15 мм с полимерным покрытием (8 шт) для ДУ-1,2	м.п.	13,76	0,00	13,76	
35	Защитное ограждение вентилятора ДУ 1,2	кг	2 470,00	0,00	2 470,00	
36	Огрунтовка и покраска защитного ограждения вентилятора ДУ 1,2	м2	49,40	0,00	49,40	

Ведомость объемов работ

Жилой дом № 5.1

(Благоустройство)

Содержание:

№ п/п	Наименование раздела	Страницы
1	Ведомость объемов работ по благоустройству (Малые архитектурные формы)	43
2	Ведомость объемов работ по благоустройству (Элементы озеленения)	44
3	Общая ведомость объемов работ по благоустройству	45 - 55

Ведомость объемов работ по благоустройству

(Малые архитектурные формы)

Поз.	Наименование работ	Площадь, шт.			Примечание
		Всего	Выполнено	Остаток	
1	Качели одинарные на деревянных стойках	1	0	1	ПК "Лидер" арт.04027
2	Карусель "Василек"	2	0	2	ПК "Лидер" арт.04035
3	Качели-балансир	2	0	2	ПК "Лидер" арт.04004
4	Качели на пружине "Конь"	1	0	1	ПК "Лидер" арт.04048
5	Песочный дворик	2	0	2	ПК "Лидер" арт.05018
6	Песочный дворик	1	0	1	ПК "Лидер" арт.05026
7	Лабиринт "Зиг-заг"	1	0	1	ПК "Лидер" арт.11001
8	Мишень детская паутинка	1	0	1	ПК "Лидер" арт.10001
9	Игровой комплекс "Ежик" для детей 2-4 лет	1	0	1	ПК "Лидер" арт.07084
10	Игровой комплекс для детей 2-4 лет	1	0	1	ПК "Лидер" арт.07009
11	Игровой комплекс для детей 4-6 лет	1	0	1	ПК "Лидер" арт.07050
12	Игровой комплекс "Крепость-2" для детей 6-12 лет	1	0	1	ПК "Лидер" арт.07104
13	Спортивный комплекс	2	0	2	ПК "Лидер" арт.09036
14	Спортивный комплекс	2	0	2	ПК "Лидер" арт.09010
15	Оборудования для воркаута	1	0	1	ПК "Лидер" арт.25010
17	Оборудования для воркаута	1	0	1	ПК "Лидер" арт.25027
18	Беседка "Титан"	3	0	3	ПК "Красивый город" арт. 1330
19	Скамья садовая без спинки	8	0	8	ПК "Лидер" арт.01017
20	Диван парковый	35	0	35	ПК "Лидер" арт.01033
21	Урна металлическая	27	0	27	ПК "Лидер" арт.03001
22	Мусорный оцинкованный контейнер с круглой крышкой, V-1,1м3 (ЕВРО)	7	0	7	ПСК "Аргумент"

**Ведомость объемов работ по благоустройству
(Элементы озеленения)**

Поз.	Наименование работ	Площадь, шт.			Примечание
		Всего	Выполнено	Остаток	
Деревья хвойных пород					
1	Туя смарагд	3	0	3	
Деревья лиственных пород					
2	Клен пестролистый	6	0	6	
Лиственные кустарники					
3	Пузыреплодник	3982	0	3982	6 шт x м.п
4	Сирень	6	0	6	2шт x 1м2
5	Чубушник	31	0	31	
6	Дерен белый	21	0	21	
7	Гортензия анабель	15	0	15	2шт x 1м2
8	Спирея	20	0	20	
Кустарники хвойных пород					
9	Можжевельник казацкий	70	0	70	
10	Сосна горная мугус-пумилио	3	0	3	
Лианы					
11	Виноград девичий	10	0	10	
Посадка цветов					
12	Флоксы	248	0	248	9шт x 1м2
13	Хоста	15	0	15	4шт x 1м2

Общая ведомость объемов работ по благоустройству ЖД 5.1

П оз.	Наименование	h слоя, м	По проекту				Выполнено				Не выполнено			
			Площадь		Объем		Площадь		Объем		Площадь		Объем	
			Ед. изм.	Колич ество	Ед. изм.	Колич ество	Ед. изм.	Колич ество	Ед. изм.	Колич ество	Ед. изм.	Колич ество	Ед. изм.	Колич ество
1	<i>Устройство асфальтового покрытия проездов с бордюром из бортового камня БР 100.30.15</i>	0,78	м2	3412			м2				м2			
	Асфальтобетон из горячей щебеночно-мастичной смеси марки ЦМА-20, ГОСТ 31015-2002	0,05	м2	3412	м3	170,6	м2	0	м3	0	м2	3412	м3	170,6
	Розлив битумной эмульсии ЭБК-1(2) по нижнему слою асфальтобетонного покрытия с расходом 0,3кг/кв.м		м2	3412	кг	1023,6	м2	0	кг	0	м2	3412	кг	1023,6
	Монолитная ж/б плита из бетона В25, армированная композитной сеткой Rockmesh диаметром 6 100x100 в верхнем и нижнем поясе ТУ 5714-011-13101102-2012	0,18	м2	3412	м3	614,16	м2	3250	м3	585	м2	162	м3	29,16
	Песок средней крупности с коэффициентом фильтрации не менее 2м/сутки, К уплотн.=0,98, ГОСТ 8736-93	0,15	м2	3412	м3	511,8	м2	3250	м3	487,5	м2	162	м3	24,3
	Дренажный слой - щебень гранитный, ГОСТ 8267-93, фракции 40-70, М 600, Е 150	0,35	м2	3412	м3	1194,2	м2	3250	м3	1137,5	м2	162	м3	56,7
	Песок средней крупности с коэффициентом фильтрации не менее 2м/сутки, ГОСТ 8736-93	0,05	м2	3412	м3	170,6	м2	3250	м3	162,5	м2	162	м3	8,1

	Противофильтрационная защитно-разделительная прослойка из геотекстиля "Дорнит" Д150		м2	3412			м2	3250			м2	162		
2	Устройство плиточного покрытия тротуаров, усиленное для проезда пожарных машин на эксплуатируемой кровле паркинга, в том числе:	0,43-0,78	м2	1950			м2				м2			
	Тротуарная плитка серая с заполнением швов песком	0,08	м2	1407			м2	0			м2	1407		
	Тротуарная плитка красная с заполнением швов песком	0,08	м2	268			м2	0			м2	268		
	Тротуарная плитка оранжевая с заполнением швов песком	0,08	м2	275			м2	0			м2	275		
	Песок мелкий с цементом 1:10	0,05	м2	1950	м3	97,5	м2	0	м3	0	м2	1950	м3	97,5
	Бетон В25, Е150, армированный композитной сеткой Rockmesh диаметром 6 100х100 в верхнем и нижнем поясе ТУ 5714-011-13101102-2012	0,1	м2	1950	м3	195	м2	1386,2	м3	138,62	м2	563,8	м3	56,38
	Геотекстиль "Дорнит" Д150		м2	1950			м2	1386,2			м2	563,8		
	Дренажный слой- щебень гранитный, ГОСТ 8267-93, фракции 20-40 мм, М 600 Е150, min 140мм, max-по вер. планировке	0,20-0,55	м2	1950	м3	731,25	м2	1386,2	м3	519,83	м2	563,8	м3	211,43
3	Устройство плиточного покрытия, усиленного для проезда пожарных машин, в том числе:	0,78	м2	1140										
	Тротуарная плитка серая с заполнением швов песком	0,08	м2	1140				0				1140		
	Песок мелкий с цементом 1:10	0,05	м2	1140	м3	67		0	м3	0		1140	м3	67

	Бетон В25, Е150, армированный композитной сеткой Rocktech диаметром 6 100x100 в верхнем и нижнем поясе ТУ 5714-011-13101102-2012	0,1	м2	1140	м3	114		805,7	м3	80,57		334,3	м3	33,43
	Песок средней крупности с коэффициентом фильтрации не менее 2м/сутки, К уплотн.=0,98, ГОСТ 8736-93	0,2	м2	1140	м3	228		805,7	м3	161,14		334,3	м3	66,86
	Дренажный слой- щебень гранитный, ГОСТ 8267-93, фракции 20-40 мм, М 600 Е150	0,35	м2	1140	м3	399		805,7	м3	282,0		334,3	м3	117,0
4	Устройство плиточного покрытия тротуаров на эксплуатируемой кровле паркинга с бордюром из бортового камня БР 100.20.15, в том числе:	0,40-0,81	м2	899			м2				м2			
	Тротуарная плитка серая с заполнением швов песком	0,06	м2	64			м2	25			м2	39		
	Тротуарная плитка красная с заполнением швов песком	0,06	м2	250			м2	185,21			м2	399,79		
	Тротуарная плитка оранжевая с заполнением швов песком	0,06	м2	899			м2	31,5			м2	218,5		
	Песок мелкий с цементом 1:10	0,05	м2	899	м3	44,95	м2	241,71	м3	12,0855	м2	657,29	м3	32,9
	Монтажный слой (песок мелкий трамбованный)	0,05	м2	899	м3	44,95	м2	241,71	м3	12,0855	м2	657,29	м3	32,9
	Геотекстиль "Дорнит" Д150		м2	899			м2	241,71			м2	657,29		
Дренажный слой- щебень гранитный, ГОСТ 8267-93, фракции 20-40 мм, М 600 Е150, min 140мм, max-по вер. Планировке	0,24-0,65	м2	899	м3	400,05	м2	241,71	м3	107,6	м2	657,29	м3	292,5	

П оз.	Наименование	h слоя, м	По проекту				Выполнено				Не выполнено			
			Площадь		Объем		Площадь		Объем		Площадь		Объем	
			Ед. изм.	Колич ество	Ед. изм.	Колич ество	Ед. изм.	Колич ество	Ед. изм.	Колич ество	Ед. изм.	Колич ество	Ед. изм.	Колич ество
5	Устройство плиточного покрытия тротуаров с бордюром из бортового камня БР 100.20.15, в том числе:	0,46	м2	2822			м2				м2			
	Тротуарная плитка серая с заполнением швов песком	0,06	м2	615			м2	0			м2	615		
	Тротуарная плитка красная с заполнением швов песком	0,06	м2	62			м2	0			м2	62		
	Тротуарная плитка оранжевая с заполнением швов песком	0,06	м2	1750			м2	0			м2	1750		
	Тротуарная плитка желтая с заполнением швов песком	0,06	м2	395			м2	0			м2	395		
	Песок мелкий с цементом 1:10	0,05	м2	2822	м3	141,1	м2	0	м3	0	м2	2822	м3	141,1
	Песок средней крупности с коэффициентом фильтрации не менее 2м/сутки, К уплотн.=0,95, ГОСТ 8736-93	0,2	м2	2822	м3	564,4	м2	0	м3	0	м2	2822	м3	564,4
	Дренажный слой- щебень гранитный, ГОСТ 8267-93, фракции 20-40 мм, М 600 Е150	0,15	м2	2822	м3	423,3	м2	0	м3	0	м2	2822	м3	423,3
Песок обратной засыпки												м3	476	
6	Устройство плиточного покрытия пандуса примыкающего к мосту 3-4 , усиленное для проезда пожарных машин, в том числе:	0,60-1,07	м2	39			м2				м2			
	Тротуарная плитка серая с заполнением швов песком	0,08	м2	31			м2	0			м2	31		
	Тротуарная плитка красная с заполнением швов песком	0,08	м2	8			м2	0			м2	8		

	Песок мелкий с цементом 1:10	0,05	м2	39	м3	1,95	м2	0	м3	0	м2	39	м3	1,95
	Бетон В25, Е150, армированный композитной сеткой Rockmesh диаметром 6 100х100 в верхнем и нижнем поясе ТУ 5714-011-13101102-2012	0,1	м2	39			м2	0			м2	39		
	Геотекстиль "Дорнит" Д150		м2	39			м2	0			м2	39		
	Дренажный слой- щебень гранитный, ГОСТ 8267-93, фракции 20-40 мм, М 600 Е150, min 140мм, max-по вер. планировке	0,37-0,84	м2	39			м2	0			м2	39		
	Устройство улучшеного спортивного покрытия игровых, спортивных площадок на эксплуатируемой кровле паркинга с бордюром из бортового камня БР 100.20.15, в том числе:	0,415 - 0,815	м2	1253			м2				м2			
	Резиновое наливное покрытие с высоким показателем износостойкости, цвет - красный	0,15	м2	199			м2	0			м2	199		
	Резиновое наливное покрытие с высоким показателем износостойкости, цвет - оранжевый	0,15	м2	487			м2	0			м2	487		
	Резиновое наливное покрытие с высоким показателем износостойкости, цвет - желтый	0,15	м2	58			м2	0			м2	58		
	Резиновое наливное покрытие с высоким показателем износостойкости, цвет - зеленый	0,15	м2	372			м2	0			м2	372		
	Резиновое наливное покрытие с высоким показателем износостойкости, цвет - синий	0,15	м2	137			м2	0			м2	137		
7	стяжка ЦПР М 150 армированная композитной сеткой Rockmesh диаметром 2 50х50 в верхнем и	0,05	м2	1253	м3	62,65	м2	0	м3	0	м2	1253	м3	62,65

	нижнем поясе ТУ 5714-011-13101102-2012													
	Монтажный слой (песок мелкий трамбованный)	0,1	м2	1253	м3	125,3	м2	0	м3	0	м2	1253	м3	125,3
	Геотекстиль "Дорнит" Д150		м2	1253			м2	0			м2	1253		
	Дренажный слой- щебень гранитный, ГОСТ 8267-93, фракции 20-40 мм, М 600 Е150, min 140мм, тах-по вер. планировке	0,25-0,65	м2	1253	м3	563,85	м2	1253	м3	563,85	м2		м3	
8	Устройство асфальтобетонного покрытия отмокток на эксплуатируемой кровле паркинга, в том числе:	0,48-0,60	м2	64			м2				м2			
	Асфальтобетон песчаный плотный, марки 2, ГОСТ 9128-2009	0,05	м2	64	м3	3,2	м2	0	м3	0	м2	64	м3	3,2
	Стяжка ЦПР М 150 армированная композитной сеткой Rockmesh диаметром 2 50х50 в верхнем и нижнем поясе ТУ 5714-011-13101102-2012	0,05-0,08	м2	64	м3	4,16	м2	0	м3	0	м2	64	м3	4,16
	Уплотненный песок ГОСТ 8736-93*	0,1	м2	64	м3	6,4	м2	0	м3	0	м2	64	м3	6,4
	Геотекстиль "Дорнит" Д150		м2	64			м2	0			м2	64		
	Дренажный слой- щебень гранитный, ГОСТ 8267-93, фракции 20-40 мм, М 600 Е150, min 140мм, тах-по вер. Планировке	0,28-0,37	м2	64	м3	20,8	м2	0	м3	0	м2	64	м3	20,8

П оз.	Наименование	h слоя, м	По проекту				Выполнено				Не выполнено			
			Площадь		Объем		Площадь		Объем		Площадь		Объем	
			Ед. изм.	Колич ество	Ед. изм.	Колич ество	Ед. изм.	Колич ество	Ед. изм.	Колич ество	Ед. изм.	Колич ество	Ед. изм.	Колич ество
9	Устройство асфальтобетонного покрытия отмостки, в том числе:	0,225 -0,25	м2	384			м2				м2			
	Асфальтобетон песчаный плотный, марки 2, ГОСТ 9128-2009	0,05	м2	384	м3	19,2	м2	0	м3	0	м2	384	м3	19,2
	Дренажный слой- щебень гранитный, ГОСТ 8267-93, фракции 20-40 мм, М 600 Е150, min 140мм, тах-по вер. планировке	0,075-0,10	м2	384	м3	33,6	м2	0	м3	0	м2	384	м3	33,6
	Уплотненный песок ГОСТ 8736-93 (К уплотн.=0,95)	0,1	м2	384	м3	38,4	м2	0	м3	0	м2	384	м3	38,4
10	Устройство плиточного покрытия тротуаров при примыкании к зданию (отмостка) на эксплуатируемой кровле паркинга	0,53- 0,85	м2	21			м2				м2			
	Тротуарная плитка красная с заполнением швов песком	0,06	м2	18			м2	0			м2	18		
	Тротуарная плитка оранжевая с заполнением швов песком	0,06	м2	3			м2	0			м2	3		
	Песок мелкий с цементом 1:10	0,05	м2	21	м3	1,05	м2	0	м3	0	м2	21	м3	1,05
	Бетонная подготовка из бетона Б15 армированная композитной сеткой Roskmesch диаметром 2 50x50 ТУ 5714-011-13101102-2012	0,07-0,10	м2	21	м3	1,78	м2	0	м3	0	м2	21	м3	1,78
	Уплотненный песок ГОСТ 8736-93*	0,1	м2	21	м3	2,1	м2	0	м3	0	м2	21	м3	2,1
	Геотекстиль "Дорнит" Д150		м2	21			м2	0			м2	21		
	Дренажный слой- щебень гранитный, ГОСТ 8267-93, фракции	0,25-0,54	м2	21	м3	8,29	м2	0	м3	0	м2	21	м3	8,29

	20-40 мм, М 600 Е150, min 140мм, тах-по вер. планировке													
11	Устройство плиточного покрытия пешеходных тротуаров при примыкании к зданию (отмостка)	0,285-0,31	м2	410			м2				м2			
	Тротуарная плитка серая с заполнением швов песком	0,06	м2	44			м2	0			м2	44		
	Тротуарная плитка красная с заполнением швов песком	0,06	м2	28			м2	0			м2	28		
	Тротуарная плитка оранжевая с заполнением швов песком	0,06	м2	265			м2	0			м2	265		
	Тротуарная плитка желтая с заполнением швов песком	0,06	м2	73			м2	0			м2	73		
	Песок мелкий с цементом 1:10	0,05	м2	410	м3	20,5	м2	0	м3	0	м2	410	м3	20,5
	Бетонная подготовка из бетона Б15 армированная композитной сеткой Rockmesh диаметром 2 50x50 ТУ 5714-011-13101102-2012	0,075-0,10	м2	410	м3	35,87	м2	0	м3	0	м2	410	м3	35,87
	Уплотненный песок ГОСТ 8736-93 (К уплотн.=0,95)	0,1	м2	410	м3	41	м2	0	м3	0	м2	410	м3	41
12	Устройство газонов на эксплуатируемой кровле паркинга с бордюром из бортового камня БР 100.20.15, в том числе:	0,60-0,78	м2	1912			м2				м2			
	плодородный грунт (2 части - торф верховой, 1 часть - песок, 1 часть - просеянный местный грунт)	0,450,55	м2	1912	м3	956	м2	0	м3	0	м2	1912	м3	956
	Геотекстиль "Дорнит" Д150		м2	1912			м2	0			м2	1912		
	Дренажный слой- щебень гранитный, ГОСТ 8267-93, фракции 20-40 мм, М 600 Е150, min 140мм, тах-по вер. планировке	0,15-0,23	м2	1912	м3	367,84	м2	119	м3	22,89	м2	1793	м3	344,95

13	Устройство газонов с бордюром из бортового камня БР 100.30.15 и БР 100.20.15, в том числе:	0,35	м2	1283			м2				м2			
	плодородный грунт (2 части - торф верховой, 1 часть - песок, 1 часть - просеянный местный грунт)	0,2	м2	1283	м3	256,6	м2	0	м3	0	м2	1283	м3	256,6
	Песок средней крупности с коэффициентом фильтрации не менее 2м/сутки, К уплотн.=0,95, ГОСТ 8736-93	0,15	м2	1283	м3	192,45	м2	0	м3	0	м2	1283	м3	192,45
14	Устройство газона вдоль лестнице №1, в том числе:	0,10-1,10	м2	3			м2				м2			
	плодородный грунт (2 части - торф верховой, 1 часть - песок, 1 часть - просеянный местный грунт)	0,2	м2	3	м3	0,6	м2	0	м3	0	м2	3	м3	0,6
	Биомат трехмерный МТ 10/300, для укрепления откосов		м2	3			м2	0			м2	3		
	Песок средней крупности с коэффициентом фильтрации не менее 2м/сутки, К уплотн.=0,95, ГОСТ 8736-93	0,15	м2	3	м3	0,45	м2	0	м3	0	м2	3	м3	0,45
	Дренажный слой- щебень гранитный, ГОСТ 8267-93, фракции 20-40 мм, М 600 Е150, min 140мм, тах-по вер. планировке	0,15	м2	3	м3	0,45	м2	0	м3	0	м2	3	м3	0,45
	Уплотненный пескогрунт	0,10-1,10	м2	3	м3	1,8	м2	0	м3	0	м2	3	м3	1,8
15	Дополнительный плодородный грунт для засыпки посадочных ям				м3	118			м3	0			м3	118

16	<i>Устройство водоотводного лотка с решеткой 1000x256x80мм Серия DN 100H80 Артикул 8010 Лоток PolyMax Basik пластиковый Решетка нерж. Сталь (штампов.) DN 100 Артикул 20901 Standart park класс нагрузки A15</i>														
			п.м	174					п.м	0				п.м	174
	Бетонное основание класса В10				м3	8			м3	0			м3	8	
П оз.	Наименование	h слоя, м	По проекту				Выполнено				Не выполнено				
			Площадь		Объем		Площадь		Объем		Площадь		Объем		
			Ед. изм.	Колич ество	Ед. изм.	Колич ество	Ед. изм.	Колич ество	Ед. изм.	Колич ество	Ед. изм.	Колич ество	Ед. изм.	Колич ество	
17	<i>Устройство водоотводного лотка с решеткой 1000x145x80мм Серия DN 100H80 Артикул 8010 Лоток PolyMax Basik пластиковый Решетка нерж. Сталь (штампов.) DN 100 Артикул 20901 Standart park класс нагрузки A15</i>														
			п.м	270					п.м	0				п.м	270
	Бетонное основание класса В10				м3	14,85			м3	0			м3	14,85	
18	<i>Устройство пескоуловителя над перекрытием гаража, в том числе:</i>														
	Пластиковый дождеприемник-пескоуловитель PoУMax Basik 400x400 артикул 8472 класс нагрузки С250		шт.	3				шт.	0				шт.	3	
	Решетка Basik чугунная ячеистая к дождеприемнику-пескоуловителю		шт.	3				шт.	0				шт.	3	

	400x400 артикул 34402 класс нагрузки В125													
	Переходник ластиковый для водоотводных лотков артикул 6855/4-2		шт.	1			шт.	0			шт.	1		
	Бетонное основание класса В10				м3	0,6			м3	0			м3	0,6
19	Устройство бортового камня БР 100.30.15. по ГОСТ 6665-91, в том числе		п.м	925			п.м	167			п.м	758		
	Бетонное основание класса В10				м3	50,88			м3	9,19			м3	41,69
20	Устройство бортового камня БР 100.30.15. по ГОСТ 6665-91, в том числе		п.м	1664			п.м	206			п.м	1458		
	Бетонное основание класса В10				м3	83,2			м3	10,3			м3	72,9

Ведомость объемов работ

Жилой дом № 5.1

ДОУ

(Благоустройство)

Содержание:

№ п/п	Наименование раздела	Страницы
1	Ведомость объемов работ (ограждения)	57

Ведомость объемов работ
ДОУ (ограждения)
по проекту ООО"ТехРесурс"

№п/ п	Наименование работ и затрат	ед. изм.	объем	масса, ед., кг	итого масса
	Ограждения ДОУ				
	<i>фундамент</i>				
1	Труба ϕ 159x6 L=2000 ГОСТ 10704-91*	шт	38	45,28	1720,64
2	сталь t=10 180x180x10	шт	38	2,54	96,52
3	Щебень фракции не более 20мм	м3	2,8		
4	бетон В25	м3	0,3		
	<i>Металлические ограждения</i>				
5	Типовые секции 2600x2570	п.м.	85,035	92,52	7867,44
6	Калитка L=1000	шт	2	92,52	185,04
7	Ворота L=3500	шт	1	277,56	277,56
8	Разработка грунта	м3	15,96		

Ведомость объемов работ

Жилой дом № 5.2

(Благоустройство)

Содержание:

№ п/п	Наименование раздела	Страницы
1	Ведомость объемов работ (ограждения)	59

Ведомость объемов работ (ограждения)
ЖД 5.2 - наземно-подземная автостоянка)
 По проекту ООО "ТехРесурс"

№п/п	Наименование работ и затрат	ед.изм.	объем	масса,ед., кг	итого масса
	Ограждения паркинга				
	<i>фундамент монолитный Фм-1 (1х1х0,3h)</i>	шт	55		
1	арматура \varnothing 8 А500 ГОСТ Р 52544-2006	кг	123,75		
2	\varnothing 10	кг	781		
3	бетон В25	м3	16,5		
4	бетон В7,5	м3	8,25		
	<i>фундамент монолитный Фм-2 (2х1х0,3h)</i>	шт	3		
5	арматура \varnothing 8 А500 ГОСТ Р 52544-2006	кг	10,8		
6	\varnothing 10	кг	82,5		
7	бетон В25	м3	1,8		
8	бетон В7,5	м3	0,9		
	<i>Металлические ограждения</i>				
9	Калитка L=1000	шт	3	92,52	277,56
10	Типовые секции 2600х2570	м.п.	128,34	92,52	11874
11	Разработка грунта	м3	67,5		
12	Устройство пленки строительной t=200мкм	м2	135		